Director
LEÃO VELLOSO

Endereço telegraphico — "CORREOMANHA"
Impresso em papel de HOLMBERG BECH & Cª. — Stockolmo e Rio.

Correio da Manhã

Proprietario
EDMUNDO BITTENCOURT

Director, 5701 C.—Red. 3698 C.—Ger. 5443 C.—Off. 37 C.
Impresso em papel de NORDSKOG & Cª. — Christiania — Rio.

ANNO XVIII — N. 7.056
Gerente — V. A. DUARTE FELIX

RIO DE JANEIRO -- SABBADO, 22 DE JUNHO DE 1918

REDACÇÃO
Largo da Carioca n. 13

A situação na frente italiana continúa favoravel aos alliados

OS AUSTRIACOS CONSEGUIRAM DE NOVO ULTRAPASSAR, EM ALGUNS PONTOS, A VIA-FERREA DE MONTEBELLUNA. — MAS FORAM PROMPTAMENTE DETIDOS —

Os italianos ganham terreno no Piave inferior - As perdas austriacas são enormes. -o- -o- -o-

Ainda não ha alterações de importancia a registrar na frente italiana. Continuam os ataques dos austro-hungaros nas regiões de Montello e do Baixo Piave, onde a luta cada vez mais se acirra entre as forças que investem e as que defendem, a todo o transe, o caminho de Treviso.

A enchente do Piave tem concorrido em muito para difficultar as operações de offensiva, tornando impossivel o trabalho de lançamento de pontes. Ha mesmo noticias de que das que foram construidas pelos austriacos, em quatorze logares differentes, conduzindo-os á margem direita, algumas já foram arrastadas pela correnteza, restringidas desse modo as remessas de novas tropas de reforço aos contingentes, que na outra margem se empenham em combate com os italianos.

Estes vão organizando a resistencia em todos os trechos visados da sua linha, e segundo communicação da presidencia do conselho de ministros ao Parlamento, só cederam, nas ultimas vinte e quatro horas, entre Montebelluna e Susegana, cuja via-ferrea foi pelos austro-hungaros atravessada em alguns pontos.

No resto da linha, e especialmente na zona dos planaltos, a luta mantem-se entre as alternativas dos ataques e contra-ataques de parte a parte.

Na frente franceza vae-se accentuando uma certa actividade de artilheria. Depois da ultima aggressão dirigida pelos allemães contra a cidade de Reims e grande parte do respectivo sector, os alliados têm-se mantido em grande vigilancia, para não serem colhidos de surpresa, como de resto não o foram naquelle ataque, e de vez em quando operam incursões nas linhas allemãs, afim de poderem inteirar-se da situação.

Mas, ao que se infere dos communicados officiaes, a maior preoccupação dos alliados neste momento são os sectores do norte, ameaçados desde a ultima offensiva allemã entre o Oise e Montdidier, onde a luta de artilheria vem sendo particularmente violenta, assim como ao sul do Aisne.

A attitude de francezes e inglezes dá, assim, a perceber que elles esperam movimentos germanicos de certa ordem, no que têm toda a razão, verdadeiras que sejam, como parecem, as noticias transmittidas pelo telegrapho nos ultimos dias.

Dessas noticias, umas referem-se a concentrações allemãs, outras a assaltos de surpresa nas trincheiras alliadas e ainda outras a lutas de aviação sobre as linhas de batalha, signal evidente de explorações, concernentes á fixação dos exercitos que se enfrentam.

* * *

UM GRANDE INCENDIO EM CONSTANTINOPLA DESTRÓE SETE MIL CASAS!

CONSTANTINOPLA, 21 — (Via Londres) — (*Correio da Manhã*) — Violentissimo incendio, que durou alguns dias, destruiu sete mil casas desta cidade, deixando sem abrigo cerca de 80.000 pessoas. Os prejuizos são calculados em quatro milhões de libras.

* * *

AS NEGOCIAÇÕES GERMANO-HOLLANDEZAS FORAM SUSPENSAS

Londres, 21 (A. H.) — As negociações germano-hollandezas foram suspensas devido ás exigencias da Allemanha relativamente ao preço do carvão e tonelagem que deve ficar á disposição da Allemanha depois da guerra.

* * *

A EDADE DOS CONSCRIPTOS NOS ESTADOS UNIDOS

Washington, 21 ("Correio da Manhã"). — *O governo apresentou á consideração do Congresso um projecto de lei estendendo a edade dos conscriptos até 45 annos.*

* * *

GRANDE NUMERO DE CASAMENTOS ENTRE FRANCEZAS E AMERICANOS

Paris, 21 (A. H.) — O "Excelsior" diz que tem havido grande numero de casamentos entre francezas e americanos. O advogado Losb declarou ao mesmo jornal que esses casamentos constituem agora "verdadeira e encantadora epidemia".

* * *

UMA REPRESENTAÇÃO CONTRA A "WESTERN"

Washington, 21 ("Correio da Manhã"). — *O fiscal do governo representou contra os directores da Western Union Telegraph Company pelo facto de transgredirem as leis postaes do paiz. O representante do governo junto á companhia declara que os directores da Western fazem transmittir telegrammas por meio de mensageiros, aproveitando os trens rapidos entre Nova York e Washington e outras cidades do Atlantico, sem pagar a taxa telegraphica do serviço nocturno.*

* * *

O SR. MAKLAKOF DIZ QUE O FUTURO DA RUSSIA DEPENDE DA VICTORIA DOS ALLIADOS

Paris, 21 (A. H.) — Entrevistado pelo "Petit Journal", o embaixador da Russia, sr. Maklakof, declarou que o futuro da Russia depende da victoria da "Entente", que será a salvação da humanidade.

Demonstrou quanto era necessaria a intervenção alliada na Russia, afim de permittir que esse paiz, desarmado e traído, possa resistir aos allemães.

"Mas auxiliar os "bolsheviki" — disse o sr. Maklakof — seria exactamente ir de encontro aos desejos da Allemanha. O que é preciso é auxiliar a população das regiões do paiz nas quaes não dominam a situação os "bolsheviki" e allemães."

O sr. Maklakof concluiu dizendo que a intervenção militar na Russia é absolutamente necessaria.

A QUESTÃO DA IRLANDA

O governo recebe favoravelmente a idéa da confederação das ilhas britannicas

LONDRES, 21 ("Correio da Manhã"). — Todo o paiz acompanha com o mais vivo interesse os debates travados no Parlamento em torno das questões politicas que preoccupam a attenção dos estadistas inglezes. Os ultimos acontecimentos da Irlanda, facilmente dominados pela acção energica, calma e prudente do actual vice-rei, lord John French, vieram dar ás sessões da Camara dos Communs um aspecto de excepcional importancia. O governo, curvando-se á evidencia dos factos, acaba de reconhecer o fracasso da sua politica com relação á Irlanda, impossibilitado, portanto, de levar avante o projecto do "Home-Rule" e de executar o recrutamento militar dos irlandezes. Embora a maioria dos inglezes tivesse admittido sempre a impopularidade desses dois projectos entre as diversas facções irlandezas, o resultado da sessão de hontem na Camara dos Communs foi dolorosamente recebido pela opinião publica. Na contingencia de não poder conciliar a Irlanda com esses dois pontos de vista, o governo annunciou esta noite o insuccesso da sua orientação politica, antevendo-se que o unico caminho aberto, quanto possivel, para captar-se as sympathias da Irlanda e convencel-a do que não póde dispensar o seu concurso á causa dos alliados, exigirá talvez uma reforma na constituição politica do Reino. Attendendo não só á situação internacional, como ao tradicional respeito da Inglaterra aos principios da democracia, o governo acaba de receber favoravelmente a idéa da confederação de todas as ilhas britannicas.

* * *

O "CONTRÔLE" ALLEMÃO SOBRE A NAVEGAÇÃO HOLLANDEZA

Amsterdam, 20 ("Correio da Manhã"). — *Como prova do "contrôle" exercido pelos allemães sobre a navegação hollandeza, informam os jornaes que o vapor "Frisia" obteve salvo-conducto especial allemão para ir a Buenos Aires. Por outro lado, o "Hollandia", que devia trazer grande carregamento de trigo, foi obrigado a transferir a sua partida, descarregando totalmente a sua carga, pois os allemães fazem objecções sobre mais de 75 °|° das mercadorias já postas a bordo.*

* * *

OS ALLEMÃES SOFFREM PESADAS PERDAS NO BOSQUE DE AVELUY

LONDRES, 21 — (A. H.) — Communicado do marechal sir Douglas Haig, da tarde de hoje: — "Durante a noite passada, capturámos alguns prisioneiros e metralhadoras e infligimos pesadas perdas ao inimigo no decurso de assaltos de surpresa e encontros de patrulhas no bosque de Aveluy, nas immediações de Hébuterne e Boyelles, e nas duas margens do Scarpe. Varias tentativas inimigas para retomar o terreno por nós conquistado hontem de manhã, a noroéste de Mérris, foram repellidas com perdas para os assaltantes."

* * *

A VICTORIA DOS ITALIANOS SERIA O FIM DA GUERRA

Haya, 21 ("Correio da manhã"). — *Segundo a opinião da maioria dos criticos militares dos jornaes da Hollanda, a victoria dos italianos na actual offensiva significaria o fim proximo da guerra.*

* * *

AS CONFERENCIAS SOCIALISTAS DE PARIS E DO HAVRE

Nova York, 21 (A. A.) — O jornal "Volk" annuncia que o "leader" socialista belga, sr. Vandervelde, convidou o sr. Troelstra para assistir ás conferencias socialistas de Paris e do Havre, juntamente com os representantes francezes e belgas, depois da conferencia de Londres.

* * *

O SR. BETHMANN-HOLLWEG ESTA' EM ESTADO GRAVISSIMO

AMSTERDAM, 21 — (*Correio da Manhã*) — O correspondente do "Telegraaf" em Berlim telegraphou ao seu jornal informando que o sr. Bethmann-Hollweg, ex-chanceller do imperio allemão, foi accommettido de um ataque apopletico, sendo o seu estado de saude extremamente grave.

* * *

UM TRANSPORTE AFUNDADO POR UM SUBMARINO

Paris, 21 (A. H.) — O transporte "Sant'Anna", indo de Bizerta para Malta, foi torpedeado e afundou na noite de 10 para 11 do corrente.

Dos 2.150 passageiros que conduzia, entre militares e trabalhadores indigenas, salvaram-se 1.512.

OS FINS DA GRÃ-BRETANHA NA GUERRA

O SR. BALFOUR RESPONDE A INTERPELLAÇÃO DO DEPUTADO PACIFISTA MORRELL

Londres, 21 (A. H.) — Na sessão da Camara dos Communs, o sr. Balfour, ministro dos Estrangeiros, respondendo á interpellação do deputado pacifista sr. Morrell, apoiado pelo deputado sr. Snowden, sobre quaes sejam os fins da Grã-Bretanha na guerra e a opportunidade de acontecimentos serem canalizados para a realização proxima da paz, começou respondendo ao desafio do sr. Snowden que, fazendo-o, obrigava-o a definir o que elle chama a "offensiva da paz". O sr. Balfour continuou:

Offensiva da paz significa todos os esforços que, sob o pretexto de um fim nobre e da paz, têm por objectivo dividir os alliados e desencorajar individualmente todo e qualquer membro da alliança. O discurso do sr. Snowden, apoiando a emenda do sr. Morrell, é o exemplo perfeito dessa tactica.

Estamos determinados a proseguir a guerra com o intuito de attingir os nossos grandes objectivos.

O sr. Snowden parece acreditar que aquelles que provocaram e proseguiram a guerra são pessoas relativamente innocentes, que não visam mais que mesquinhos fins como aquelles que, segundo julga o nobre deputado, fazem agir os nossos alliados francezes e italianos.

O sr. Snowden não sabe a loucura e a ignorancia que revelam taes insinuações.

Faz-se allusão, neste recinto, ás guerras napoleonicas. A Allemanha persegue neste momento fins de dominio mundial com tal persistencia, tal cuidado meticuloso, tal premeditação e determinação implacavel e sanguinaria, que deixa as guerras napoleonicas a perder de vista.

Em seguida o sr. Balfour repelliu as suggestões do sr. Snowden, que pretende que se os fins da Grã-Bretanha eram elevados e puros no começo da guerra, tornam-se agora rasteiros e imperialistas. O ministro dos Estrangeiros disse que o espirito que anima o seu paiz actualmente eleva cada vez mais alto os principios geraes que o animam no primeiro instante do conflicto.

"Não ha prova nenhuma de que as suggestões que são contidas na carta do imperador da Austria ou em qualquer das suas propostas, tivessem sido feitas com o intuito de conseguir uma especie de paz como a que o sr. Snowden poderia considerar razoavel e dando-nos a esperança de que os povos livres do mundo estivessem a coberto de qualquer nova aggressão. [illegible] jámais regeitámos propostas [illegible] a minima probabilidade de realizar uma paz como a que eu espero e desejamos todos. E não ha tambem a menor prova de que o governo allemão tenha feito, em qualquer tempo, semelhantes offertas honestamente.

O governo allemão disse algum dia, aberta e claramente, em algum documento escripto ou discurso, que a Belgica seria entregue restaurada [illegible] independencia absoluta [illegible] da Allemanha, que se approxime dessa declaração?"

O sr. Snowden suggeriu que os nossos fins de guerra differem dos de Wilson. [illegible]

E' falso que os tratados de guerra com os alliados contenham obstaculos á realização da paz, qualquer que venha a ser essa paz.

E' portanto um erro suppor que os tratados com a Italia obstruam o caminho da paz.

Os nossos alliados estão dispostos a escutar collectivamente todas as propostas razoaveis, porém ficaremos inteiramente fieis aos nossos tratados. A estes estamos ligados pela honra nacional.

Além disso, o sr. Snowden não poderia escolher momento mais infeliz do que o actual para criticar os nossos alliados italianos, justamente quando elles estão combatendo victoriosamente com sacrificio e denodo, os inimigos austriacos.

Quanto a esses tratados com a Italia, [illegible]

Não ha razão nenhuma para crer que se possa, no futuro, [illegible]

Repito que os nossos fins [illegible]

As sympathias de toda a nossa população [illegible]

Os soffrimentos da Russia foram bem pouco attenuados pela paz nominal que lhe impoz a Allemanha. [illegible] um formidavel esforço. Não obstante, esse esforço será por mim mantido."

O sr. Balfour assim concluiu:

"Desejamos ardentemente uma paz honrosa; mas, á medida que o tempo corre, estamos cada vez mais convencidos de que tal paz somente será obtida lutando-se até o fim, e de maneira que possamos garantir á nação que a Allemanha jámais terá o poder de nos infligir a repetição deste flagello debaixo do qual a communhão inteira dos povos civilizados geme neste momento."

A OFFENSIVA AUSTRIACA

A SITUAÇÃO CONTINÚA SENDO FAVORAVEL A'S ARMAS ALLIADAS

As aguas do rio Piave arrastam milhares de cadaveres

NOVA YORK, 21 (A. A.) — A situação na frente italiana continúa sendo favoravel aos alliados, havendo indicios abundantes de que, de ora em deante, a offensiva austriaca, qualquer que seja a sua duração, redundará num sério fracasso. O inimigo abandonando, sem duvida, o plano ambicioso de realizar um movimento circular ao redor de Treviso, redobra os seus esforços no Piave, especialmente a oéste de San Doná di Piave, mas, não obstante continúa exercendo forte pressão na região montanhosa, sobretudo no sector de Montello, que numerosos criticos militares consideram um dos pontos mais vitaes de toda a linha italiana, onde, porém, os austriacos são mantidos em cheque, actualmente, pelas forças peninsulares e britannicas. Montello foi até agora um sério obstaculo para a concentração das reservas austriacas com o fim de apoderar-se do seu cume, que domina toda a planicie, para além do Piave. As ultimas noticias indicam que os italianos conseguiram estabelecer o seu dominio completo sobre toda a linha do Piave, onde o combate mais violento de toda a offensiva continúa. Actualmente a situação geral dos austriacos, nesse ponto, está muito longe de ser satisfatoria, sobre tudo se fôr exacto que as tropas peninsulares acabam de recapturar Caposile, a oéste do Piave. Os prisioneiros austriacos queixam-se da pessima alimentação que lhes era fornecida; referem alguns, que estiveram 48 horas sem comer. Sabe-se que o imperador Carlos anima pessoalmente as suas tropas para que forcem a violenta resistencia dos italianos. Segundo telegrammas ultimamente recebidos, o imperador está muito abatido, devido aos insignificantes resultados obtidos até agora e está disposto a ordenar novos ataques, pois não póde admittir que a offensiva tenha fracassado. As perdas do inimigo continuam a ser gravissimas. Os correspondentes de guerra dizem que o planalto do Asiago e o monte Grappa estão literalmente cobertos de cadaveres; no Piave o massacre tem sido horrivel. As aguas do rio arrastam milhares de cadaveres, misturados com destroços de botes e lanchões. Em poder dos prisioneiros foram encontradas novas ordens do dia assignadas pelo marechal Conrad e pelos chefes dos regimentos, que confirmam em absoluto que a offensiva foi determinada pela fome, pois ellas promettem aos soldados, se vencerem a resistencia inimiga, abundante gado e depositos cheios de viveres, de pão branco e de vinhos.

ATAQUES A' CENSURA NA ALLEMANHA

Amsterdam, 21 — (Correio da Manhã) — *Na ultima sessão da Camara prussiana, o deputado socialista Braun, atacando energicamente a censura e as medidas de repressão adoptadas pelo governo, declarou que não será de admirar que as autoridades tenham que enfrentar proximamente um movimento grevista tão sério como o de janeiro do corrente anno, pois a situação se apresenta cada vez mais insupportavel para as humildes trabalhadores. O deputado independente Hoffman tambem tomou parte saliente nos debates, apoiando o seu collega. Disse que o governo sacrificou inutilmente, desde a offensiva de 21 de março, meio milhão de homens, e em seguida accrescentou que a imprensa estava publicando, com o consentimento do governo, uma serie de fantasias sobre o livro do principe Lichnowski, ex-embaixador em Londres, e, no entanto, as autoridades não consentem que se publiquem informações muito mais interessantes, como sejam as da situação da Russia.*

* * *

A REACÇÃO DAS TROPAS TCHEQUE-SLAVAS NA RUSSIA

LONDRES, 21 — (A. H.) — O correspondente do "Times" em Stockolmo informa que se propaga, segundo noticias que recebeu de Petrogrado, o movimento reaccionario sustentado na Russia pelas tropas tcheque-slovacas. Os tcheque-slovacos apoderaram-se de Samara e fizeram explodir a ponte sobre o Volga, cortando assim as communicações com a Siberia.

* * *

A MARCHA DAS OPERAÇÕES NA MACEDONIA

Londres, 21 (A. H.) — Communicado do Exercito do Oriente, em data de 19 do corrente:

"Actividade da artilheria de ambos os lados no conjunto da frente. Foram abatidos dois aeroplanos inimigos, um pela nossa artilheria e outro pelos nossos aviadores, que, de caminho, incendiaram um balão captivo perto de Ghevgheli."

* * *

A MISERIA NA AUSTRIA

Haya, 21 ("Correio da Manhã"). — *O "Arbeiter Zeitung", de Berlim, descrevendo a situação de miseria que atravessa actualmente a Austria, relata o espectaculo doloroso a que assistiu o seu correspondente em Vienna. A população dos suburbios da capital só tem pão uma vez por semana e, além disso, luta com grandes difficuldades para abastecer-se de viveres. Em alguns pontos, as creanças andam de porta em porta a implorar mendrugos. Commentando esses factos, o referido jornal pergunta, com amarga ironia, onde estão os fornecimentos de trigo promettidos pela Ukrania.*

* * *

UM EPISODIO DA GRANDE BATALHA DO PIAVE

Nova York, 21 (A. A.) — Sabe-se que o quartel-general austriaco recebeu [illegible] de soldados [illegible] tripulantes de uma lancha austriaca, armada de metralhadoras, no Piave.

Os italianos occupavam uma posição na margem meridional daquelle rio e os austriacos faziam nutrido fogo, da lancha, sobre elles, [illegible] um aeroplano italiano [illegible] a lancha, obrigando-a a [illegible] a margem [illegible] aprisionando os seus respectivos tripulantes.

OS CORRESPONDENTES DE GUERRA DIZEM QUE O PLANALTO DE ASIAGO E O MONTE GRAPPA ESTÃO LITERALMENTE COBERTOS DE CADAVERES --- NO PIAVE O MASSACRE TEM ASSUMIDO PROPORÇÕES HORRIVEIS

A FALTA DE VIVERES NA AUSTRIA CRIA UMA SITUAÇÃO DEVERAS ANGUSTIOSA

Amsterdam, 21 — (Correio da Manhã) — *Segundo informações recebidas da Austria, a reducção na ração da carne já annunciada tem provocado na opinião publica daquelle paiz um vivo resentimento contra a Allemanha, impossibilitada de cumprir os seus compromissos de prover a Austria dos generos alimenticios de que esta carece.*

Os socialistas allemães residentes na Austria publicaram um manifesto pedindo aos operarios que evitem commetter excessos, mas que se associem aos seus protestos contra a reducção da ração do pão, dizendo que não tiveram a menor interferencia na applicação dessa medida.

Parece que a Allemanha se compromettera ha algumas semanas, por um tratado, a fornecer á Austria a farinha necessaria, sem ter antes verificado com segurança a quantidade de trigo que a Ukrania poderia dar. Até á ultima semana esse abastecimento foi feito mais ou menos regularmente, mas agora cessou por completo.

O burgo-mestre de Vienna declinou de toda a responsabilidade pela manutenção da ordem na capital. Os austriacos estão fazendo insistentes appellos á Allemanha para que forneça alimentos de qualquer especie, mas o governo de Berlim faz ouvidos de mercador, negando-se a alimentar os austriacos com os seus proprios viveres.

* * *

OS ALLEMÃES TENTAM SUBLEVAR OS MUSULMANOS EM MARROCOS

Paris, 22 (A. H.) — Ao mesmo tempo que os allemães desfechavam a offensiva na frente occidental, agentes germanicos tentavam sublevar os musulmanos em Marrocos contra o governo francez por intermedio de Abdelmalek, que devia entregar o paiz ao jugo estrangeiro.

O general Aubert castigou immediatamente os rebeldes e desembaraçou inteiramente o valle de Inaun e valles proximos, tornando assim completamente livres, por Tasa, as communicações entre Marrocos e Argelia.

* * *

EM TORNO DAS PERDAS SOFFRIDAS PELA AVIAÇÃO ALLIADA

Paris, 21 (A. H.) — Uma nota da Agencia Havas desmente a affirmação allemã relativa a pretensas perdas espantosas soffridas pela aviação alliada. Informa essa nota que, durante o mez de maio, os francezes abateram 190 aeroplanos allemães, 169 outros foram postos fóra de combate e 35 balões captivos destruidos, além de 28 apparelhos que a artilheria anti-aerea abateu. No mesmo periodo os francezes perderam 60 machinas e 12 aeroplanos ficaram fóra de combate.

* * *

GRANDES PERDAS DE VIDAS A BORDO DO "LINCOLN"

Haya, 21 ("Correio da Manhã"). — *O "Berlinlokal Anzeiger", commentando o afundamento do transporte de guerra americano "Lincoln", faz constar que houve grandes perdas de vidas.*

* * *

UMA GRÉVE COLOSSAL NA CAPITAL AUSTRIACA

LONDRES, 21 — (A. H.) — Os jornaes referem que se declarou a gréve em Vienna nas usinas Vulcan e fabrica de aeroplanos Warschalowski. O numero de grévistas é superior a 100 mil.

* * *

OS DESCENDENTES DE PORTUGUEZES QUE COMBATEM SOB O COMMANDO AMERICANO

Lisboa, 20 (A. H.) — Um correspondente de guerra, na França, dos jornaes de Lisboa, telegrapha annunciando que, segundo os calculos feitos pelos officiaes norte-americanos, estão actualmente combatendo nas divisões do general Pershing cerca de 20.000 descendentes de portuguezes, principalmente de familias açoreanas e madeirenses.

Muitos delles são officiaes e entre estes alguns de posto graduado e todos falam a lingua portugueza. A maioria desses luso-americanos vieram do Estado de Massachussetts, onde a colonia portugueza sempre foi muito grande.

O correspondente falou com varios officiaes e soldados luso-americanos e todos elles se declararam muito felizes e orgulhosos por se estaerm batendo ao lado dos portuguezes pelas mesmas idéas e pela liberdade.

* * *

UM PREMIO PARA A DESCOBERTA DE BASES DE SUBMERSIVEIS

Washington, 21 ("Correio da Manhã"). — *O Departamento da Marinha creou um premio de mil dollars para qualquer informação sobre a existencia de bases de submarinos nas costas da America.*

* * *

OS FRANCEZES MELHORAM AS SUAS POSIÇÕES EM FAVEROLLES

PARIS, 21 — (A. H.) — Communicado official das quinze horas de hoje: — Melhorámos as nossas posições ao norte de Faverolles e na região sul de Hautevesnes. Cerca de 20 prisioneiros ficaram em nossas mãos."

* * *

O FAMOSO COMICO DO FILM CHARLIE CHAPLIN FOI SORTEADO

Nova York, 21 (*Do C. I. P. dos Estados Unidos*). — Charlie Chaplin, o idolo de todos os apreciadores de fitas comicas dos Estados Unidos e provavelmente conhecido por todo o mundo, apezar de ser de nacionalidade ingleza, recusou que o isentassem do sorteio e espera, ainda este mez, vestir o uniforme kaki do exercito dos Estados Unidos. Emquanto a subscripção para o Terceiro Emprestimo da Liberdade estava aberta, elle viajou por todos os Estados da União, vendendo titulos desse Emprestimo.

OS INGLEZES AVANÇAM LIGEIRAMENTE A SUA LINHA A OÉSTE DE MERRIS

LONDRES, 21 — (A. H.) — Communicado desta madrugada do marechal sir Douglas Haig: — "Os francezes executaram, durante a noite passada, duas incursões coroadas de exito nas vizinhanças de Locre, capturando alguns prisioneiros. Os inglezes fizeram tambem alguns prisioneiros a nordéste de Meterén. Conseguimos avançar ligeiramente a nossa linha, hoje de manhã, a oéste de Merris, capturando alguns prisioneiros, um morteiro de trincheira e varias metralhadoras. Dois contra-ataques do inimigo contra as nossas novas posições foram completamente repellidos. A artilheria inimiga mostrou-se activa e empregou obuzes com gazes asphyxiantes no decurso do dia nas vizinhanças de Ayette.

A neblina e a chuva prejudicaram o trabalho dos aviadores. A aviação inimiga tambem esteve pouco activa. Foram abatidos nove apparelhos allemães e outros dois obrigados a aterrar desamparados. Falta um dos nossos aeroplanos."

* * *

LUTA INTERMITTENTE DE ARTILHERIA ENTRE MONTDIDIER E O OISE

Paris, 21 (A. H.) — Communicado das 23 horas de hontem: "Luta de artilheria intermittente entre Montdidier e o Oise e ao sul do Aisne. No resto da frente reinou calma."

* * *

PARECE AGGRAVAR-SE A SITUAÇÃO DA AUSTRIA

Haya, 21 ("Correio da Manhã"). — *Telegrammas da Austria recebidos pelo correspondente da "Gazeta de Francfort" pintam com as côres mais tetricas a situação no Imperio.*

Relata esse mesmo correspondente que, em Lemberg e outras cidades occidentaes da Galizia, houve matança de judeus, tendo esses organizado forte defesa armada para fazer cessar a perseguição.

* * *

PATRULHAS NORTE-AMERICANAS INFLIGEM PERDAS IMPORTANTES AOS ALLEMÃES

WASHINGTON, 21 — (A. H.) — Communicado do exercito na França: — "Durante o dia de hontem as nossas patrulhas mostraram-se de novo muito activas a noroéste de Chateau-Thierry e no Woevre. As patrulhas inimigas soffreram perdas importantes no decurso de encontros com as nossas patrulhas e tambem pelo fogo das nossas metralhadoras. A luta continúa nessas regiões e na Lorena."

* * *

UM CARGO NOVO NO CONSELHO DE MINISTROS FRANCEZ

Paris, 21 (A. H.) — Foi hoje assignado o decreto creando, annexo á presidencia do Conselho de Ministros, o cargo de commissario geral dos negocios da Guerra Franco-Americanos. Para esse posto foi nomeado o sr. André Tardieu, que desempenhou até ha pouco o cargo de alto commissario da França nos Estados Unidos.

O fim dessa nova organização é elevar ao maximo possivel a cooperação entre os Estados Unidos e a França na guerra contra os imperios centraes.

* * *

O ESTADO AUSTRIACO RECONSTRUIDO SOBRE BASES ALLEMÃS

Amsterdam, 21 (A. A.) — O "Lokalanzeiger" diz que o presidente da Camara baixa do Reichsrat declarou que o Estado austriaco deve ser reconstruido sobre bases allemãs e sob a protecção da Allemanha, contra as usurpações dos povos slavos.

* * *

UMA DECLARAÇÃO DO SR. ASQUIT SOBRE A RUSSIA

Londres, 21 (A. A.) — Está sendo muito commentada a declaração feita pelo sr. Asquith, na Camara dos Communs, sobre a necessidade immediata de auxiliar militarmente a Russia.

OS ITALIANOS AVANÇAM NO PIAVE INFERIOR

As perdas austriacas são enormes

ROMA, 21 (A. H.) — A presidencia do Conselho enviou ao Parlamento a seguinte communicação: — "Na região de Montello, fracassaram as tentativas inimigas para ampliar a occupação do saliente de nordéste para oéste. Mais ao sul, o inimigo conseguiu novamente ultrapassar em alguns pontos a estrada de ferro de Montebelluna a Susegana, nas proximidades da estação de Dervesa, mas foi promptamente detido. No Piave inferior conquistámos mais terreno. As perdas inimigas são enormes. Nas ultimas operações, capturámos algumas centenas de prisioneiros.

* * *

O SR. CLÉMENCEAU FORNECE INFORMAÇÕES PRECISAS SOBRE O EXERCITO

Paris, 21 (A. H.) — A's commissões da Camara o sr. Clemenceau forneceu informações precisas sobre o exercito.

Referiu-se o chefe do gabinete ao esforço constante dos americanos, cujos reforços chegam em quantidade, perfeita e regularmente, e a novas decisões do governo britannico.

Referiu-se tambem o sr. Clemenceau á proxima offensiva e á situação de Paris.

A's mesmas commissões o sr. Léon Abrami, sub-secretario dos Effectivos e Pensões, forneceu pormenores relativos nos effectivos da "Entente". As declarações do sr. Abrami produziram a mais tranquillizadora e reconfortante impressão.

"Os membros das commissões — diz "L'Homme Libre" — ficaram particularmente impressionados com os algarismos relativos aos effectivos americanos, que ultrapassam todas as previsões e preencherão, dentro de breve tempo, qualquer differença que possa haver entre os effectivos alliados e allemães."

* * *

O COMMUNICADO OFFICIAL ALLEMÃO

BERLIM, 21 — (Via Londres) — (*Correio da Manhã*) — Communica o quartel-general: — O inimigo effectuou varios ataques parciaes, no norte de Albert, a sudoéste de Noyon e de Chateau-Thierry. Todos esses ataques fracassaram com perdas para o adversario.

* * *

APPELLO AOS COLLEGIAES PARA QUE COMPLETEM SEUS CURSOS

Nova York, 21 (*Do C. I. P. dos Estados Unidos*). — "O que um alumno de escola secundaria póde fazer de mais util é terminar o seu curso", disse recentemente o sr. Baker, secretario da Guerra. "Elle deve-se preparar para comprehender bem a significação dessa grande guerra, os motivos que levaram os Estados Uniods ao campo de batalha, e a paz que nós e nossos alliados fazemos questão de alcançar".

Outros chefes administrativos já têm manifestado opiniões semelhantes, sobre o facto de que se deve abafar todo o desejo inquietante, entre os jovens dos Estados Unidos, de contribuirem, nessa guerra, em trabalhos mais tragicos. O secretario da Marinha, o sr. Daniels, diz que "os jovens que receberam uma boa educação têm uma grande vantagem sobre aquelles que não a possuem, e todo o rapaz que puder, no minimo, completar seu curso secundario e não o fizer, commetterá o maior erro, de sua vida. As condições da guerra actual provam o que já se tem dito sobre isso. Os rapazes que ainda não attingiram á edade militar devem estudar e se preparar, para que, quando forem maiores, possam prestar melhores serviços ao seu paiz do que os seus irmãos que os precederam."

* * *

O SECRETARIO BAKER ELOGIA O EXERCITO DOS ESTADOS UNIDOS QUE SE ACHA EM FRANÇA

Nova York, 21 (*Do C. I. P. dos Estados Unidos*). — O sr. Baker, secretario da Guerra, depois de sua ultima visita de inspecção ás forças expedicionarias em França, manifestou a sua enthusiastica confiança e satisfação em uma carta que escreveu em data de 7 de abril aos officiaes e tropas. "Volto para os Estados Unidos com um novo enthusiasmo para apressar o transporte do resto do grande exercito", escreve elle. "Já se elaboraram os planos para a efficiencia de nossas forças combatentes e para o conforto e bem estar de nossos homens, nada foi esquecido e já se os estão executando vigorosamente. Felizmente as relações entre os nossos soldados e os soldados inglezes e francezes são as mais cordiaes e solidas. Estamos organizando um grande exercito e o espirito que temos mostrado é digno das tradições da America e dos exercitos alliados, com que nos associamos. Avante!

* * *

OS PRISIONEIROS CAPTURADOS PELOS INGLEZES NA FRENTE ITALIANA

LONDRES, 21 — (A. H.) — Communicado do exercito britannico na Italia, com data de hontem de noite: — "Foi de calma a situação de hoje na frente britannica. Elevam-se a 19 officiaes e 1.060 soldados os prisioneiros capturados pelas nossas forças durante a batalha nos dias 15 e 16 do corrente. Em razão do bom tempo que fez hontem, os nossos aeroplanos estiveram muito activos. Foram abatidos dez apparelhos inimigos e lançadas 1.460 libras de explosivos sobre diversos objectivos."

AINDA O REVEZ SOFFRIDO PELOS ALLEMÃES DEANTE DA CIDADE DE REIMS

Paris, 21 (A. H.) — Os allemães soffreram deante de Reims um revés sangrento, que constitue o melhor augurio para as operações que se desenvolverão proximamente.

Os criticos militares registram com particular satisfação esse mallogro germanico e vêem nelle um novo indicio do esgotamento do exercito do kronprinz, incapaz de prolongar actualmente o esforço que fez na offensiva ultima. Os criticos attribuem tambem esse esgotamento das forças do kronprinz ao mortifero fogo de barragem da artilheria, á vigilancia ininterrupta dos soldados de infanteria e aos contra-ataques impetuosos das valentes tropas coloniaes que o general Gouraud commanda.

O "Petit Journal" observa que nunca fracassou tão completamente um ataque tão importante quanto esse que os allemães realizaram contra Reims. Do mesmo modo que outros jornaes, tambem esse insiste na affirmação de que columnas inteiras germanicas foram esmagadas pelos fogos de artilheria e infanteria.

* * *

O ARCHIDUQUE MAXIMILIANO FERIDO EM COMBATE

AMSTERDAM, 21 — (*Correio da Manhã*) — Informa a "Gazeta de Colonia" que o archiduque Maximiliano, quando dirigia as operações do seu exercito na frente italiana, foi attingido por um estilhaço de granada, ferindo levemente a orelha.

* * *

A FALTA DE CARNE NOS ESTADOS UNIDOS

Washington, 21 ("Correio da Manhã"). — *O Alto Commissariado da Alimentação Publica publicou uma nota sobre a escassez de carne nos Estados Unidos, annunciando que as medidas recentemente postas em execução produziram resultados satisfatorios.*

* * *

CASOS CONCRETOS DO INTERESSE CRESCENTE NA AMERICA LATINA OBSERVADOS NOS ESTADOS

Nova York, 21 (*Do C. I. P. dos Estados Unidos*). — Commentando a progressiva unificação das Americas, Charles Du Bois Hurrey, secretario geral do Comite das Relações Amistosas entre os Estudantes Estrangeiros, escreveu em um numero recente do "Pan-American Magazine" um artigo intitulado "Os Constructores do Pan-Americanismo", no qual diz o seguinte:

"Indubitavelmente em todas as Republicas Latino-Americanas existem grupos de pessoas que conhecem melhor a historia e os progressos da America do Norte, do que a maioria do publico norte-americano conhece os dos paizes latino-americanos, porém existem hoje solidas razões para se esperar um intercambio favoravel, resultante do notavel resurgimento do pan-americanismo provocado pela guerra mundial. Com um augmento subito de cento e setenta por cento em nossas relações commerciaes, e o facto de se terem imprimido durante os ultimos cinco annos mais livros e publicações do que se imprimiram nos vinte annos anteriores, e tambem o maior numero de facilidades que se offerecem hoje aos viajantes, póde-se agora observar uma crescente unificação das Americas.

Actualmente, a preço da terrivel guerra mundial, o pan-americanismo se manifesta com uma significação e uma realidade novas. Em quasi que todos os collegios e escolas dos Estados Unidos, se estudam os idiomas portuguez e hespanhol; a musica, a arte e o drama das Americas Latinas estão attraindo a attenção e conquistando a admiração de milhares de pessoas dos dominios do Tio Sam, que até bem pouco só acreditavam na excellencia e refinamento das bellas artes européas.

Centenas de pessoas dos Estados Unidos que costumavam ir todos os annos á Europa, viajam agora pelo mar Caribe, visitando as attraentes cidades das Antilhas, das Americas Central e do Sul; e os antigos habitantes das Americas Latinas que costumavam visitar a Europa, viajam agora pela terra dos "arranha-céo".

Voltando outra vez, ao thema dos estudos e propagação de conhecimentos, podemos ainda dizer que os alumnos das escolas primarias, os estudantes das universidades, os homens de negocio, as mulheres da sociedade que frequentam os clubs femininos, se estão dedicando a recordar o que aprenderam e a obter novos conhecimentos sobre a geographia e historia da America Latina; dahi a necessidade de se ensinarem os idiomas portuguez e hespanhol, levou á reforma dos programmas de educação mais de um estabelecimento de ensino.

Mais de dois mil estudantes que representam todas as republicas do Hemispherio Sul, estão matriculados em nossos collegios e universidades; sendo os cursos de engenharia, odontologia, sciencias politicas e commercio os que gozam de maior popularidade entre elles; outros têm sido commissionados por seus governos para estudar o plantio do algodão, da canna de assucar, do preparo de couros e industrias annexas, etc.

Baseando-nos em algumas estatisticas de algumas universidades, typicas em seu genero, calculamos que a frequencia actual de estudantes latino-americanos é a seguinte:

Universidade de Cornel: 46 que representam 13 republicas distinctas;

Universidade de Texas: 19, quasi que todos mexicanos;

Universidade de Illinois: 24, procedentes de diversas republicas;

Instituto Technologico de Massachussets: 42 procedentes de 14 republicas latino-americanas.

Durante o anno academico offerecem-se recepções "Pan-Americanas" aos estudantes, em casas particulares, e nos clubs com o fito de se fomentarem sympathias e boas relações sociaes. E' frequente se offerecerem cartas de apresentação aos estudantes que se mudam de uma cidade para outra, e fazem-se sempre conferencias, organizam-se diversões e festas para esses estudantes. Procura-se descobrir os seus gostos para se arranjarem meios para satisfazel-os. Realizam-se as chamadas "viagens de inspecção" com o fim de se visitarem estabelecimentos industriaes, modernas instituições bancarias, gremios sociaes, propriedades importantes e muitas instituições de interesse publico."

MUTILADO

EXPEDIENTE

Prevenimos aos nossos annunciantes que são nossos exclusivos cobradores, autorizados por procuração, os srs. João Borges e José Alves da Silva.

As contas que não forem pagas áquelles senhores, ou directamente á caixa deste jornal, não serão consideradas validas por esta Empresa.

*

A serviço desta folha percorrem os Estados do Rio, Espirito Santo e Minas os nossos representantes Pedro Baptista da Silva e Luiz de Mattos Neves, para os quaes solicitamos a costumada benevolencia dos nossos amigos e assignantes.

POESIA...

O defeito principal dos jovens poetas brasileiros é a falta de cultura. Não lhes faltam estro, inspiração, certa harmonia e habilidade para entretecer as rimas de um soneto; falta-lhes entretanto cultura, e este mal já vem de longe, porque os proprios consagrados de hoje, os nossos grandes poetas da Academia, os chamados *mestres*, os principes da Fórma, leram muito pouco. Leram muito pouco e não acompanharam o movimento intellectual dos paizes que nos governam em questões mentaes, como em outras muitas, isto é, a França, a Inglaterra e a Allemanha...

Mas que é cultura? Eis ahi o que é difficil definir. Nietzsche dizia que cultura é "a unidade de todos os estylos na harmonia de um estylo unico." Isto dizia aquelle espirito immenso para definir o que fosse a cultura de um povo; mas o que se applica aos povos, neste particular, póde e deve applicar-se aos individuos; de maneira que se póde dizer que um individuo é culto, quando conseguiu assimilar as muitas coisas que leu e transformal-as *nelle mesmo*, da mesma fórma que os alimentos assimilados pelo seu organismo se transformam no seu sangue, no colorido do seu pigmento, na fôrça dos seus musculos, em toda a alegria que se lhe desprende, por assim dizer, dos poros, como corollario physio-psychologico do bem estar beatifico de todo o seu ser. Eis porque tinha razão Remy de Gourmont quando dizia não haver *estylo de Bossuet*, nem *estylo de Corneille*; o que houve foi simplesmente Bossuet e Corneille, grandes personalidades que ninguem póde imitar sem cair na mais intoleravel e ridicula pastichada; porque, dizia elle, o estylo é como o timbre da voz e a côr dos olhos, que são differentes em cada pessôa.

Assim, pois, o que deve fazer cada candidato a homem de letras é ler os grandes livros dos grandes autores que conceberam as grandes idéas humanas, autores que se encontram, sem fallar nos gregos e latinos, entre os povos germanicos, anglo-saxonios, francezes, italianos e hespanhóes, destes ultimos poucos, muito poucos; mas não sómente lêl-os como principalmente digeril-os e assimilal-os de maneira tal, que elles sejam apenas as fôrças suggestivas da personalidade de cada um, a qual, salvo o polimento cultural, deve permanecer tal qual houver nascido. Emquanto os nossos jovens não se convencerem de que, mesmo para alguem ser poeta, é preciso que saiba ler e tenha realmente lido muita coisa que não seja apenas Camões, Castilho, Guerra Junqueiro, Boccage, Eugenio de Castro, João de Deus, e não sei mais que autores portuguezes, que pouco, para não dizer nada, adiantam á cultura de um rapaz (e a prova disso é que os homens cultos do mundo inteiro ignoram até a existencia da litteratura portugueza, da qual não se descobrem vestigios em nenhuma obra que não seja portugueza), emquanto os nossos jovens não se convencerem da necessidade de fazer abeberar o seu espirito directamente nas grandes fontes do saber e da esthetica humana, teremos de continuar a possuir esta nossa litteratura que, com raras excepções, é uma litteratura de repetição feita por espiritos iterativos. Uma pagina de Goethe, uma estrophe de Shelley, uma scena de Schiller, um capitulo de Hegel, de Schopenhauer, de Nietzsche, de Spinoza, ou de Pascal podem suggerir a uma intelligencia viva ou a uma inspiração ardente uma interpretação original de algum phenomeno psychico ou de algum facto nacional, que permaneceria obscuro sem o impulso dado pelo dynamismo de qualquer d'aquelles genios. Simultaneamente, a leitura dos grandes livros arranca da alma dos moços muitas illusões que elles suppoem ser os primeiros a sentir, mas que de facto já foram sentidas por milhares de outros e já estão definitivamente destruidas como assumpto poetico. Taes, entre outras, as illusões do amor...

Com effeito, não abrimos um livro de versos brasileiros que não esbarremos logo com algumas estrophes sentimentaes, encanto das meninas á cata de editor responsavel, e enlevo dos caixeiros amorudos. A tal regra não fazem excepção estes dois bons livros de versos que acabo de ler: CRATERA, pelo sr. Gomes Leite, e FIO D'AGUA, pelo sr. Tasso da Silveira. São dois nomes extremamente novos, mas dignos de attenção, não tanto pelo que nos deram os seus livrinhos, mas pelo muito que nos promettem dar e darão com certeza, si quizerem e poderem estudar os autores capazes de orientar os espiritos de alta selecção. Assim, vejamos, da CRATERA, do sr. Gomes Leite:

Nessa primeira noite em que me viste,
Disseste, reparando com que magua
Eu te fitava os olhos rasos d'agua:
"Achas-me triste e eu tempre fui mais [triste..."

Mais adiante:

E mostrar-te-hei os versos que hoje [escrevo,
Tal como um triumphador, cheio de [enlevo,
Mostra do peito as velhas cicatrizes...

Mais abaixo:

E eu, que te divinizo no meu canto,
Maldigo a tua apparição no mundo,
Maldigo tudo que bemdisse tanto...

Vejamos, do FIO D'AGUA:

Que bizarro destino o teu, querida!
Seres a maior dôr, quando poderas
Ser o mais alto bem da minha vida!...

Mais adiante:

Mas realisado o sonho appetecido,
(Tão vario é o amor!...) teremos [conseguido
Ser felizes, emfim? Quem nos dirá?

Mais adiante:

Cada vez que te vejo (e todo dia
Me é dado realizar este desejo)
Tenho a impressão de — oh! candida [alegria! —
Ser pela vez primeira que te vejo...

Como se vê, tudo isso que ahi fica são versos que obedecem rigorosamente ás regras da rima e do metro; mas não têm sombra de originalidade, nem de elevação, nem de coisa que os recommende á estima intellectual do leitor. São versos de amor, anemicos, vulgarissimos, que deveram ter ficado no regaço das musas que os inspiraram. Oh! a tentação de imprimir os primeiros versos de amor! Bem a conheço, por ter tambem sido victima d'ella; mas desse hediondo peccado me penitencio, mostrando a meus irmãos mais moços a sua fealdade e pregando-lhes a necessidade de não cair nelle; e só não os ameaço com o fogo do Inferno, por saber que infelizmente tal ameaça já não tem a efficacia de outrora; em todo o caso, quando penso que tambem eu já rimei e publiquei (perdoe-me, Senhor!) versos sentimentaes, dão-me ganas de bater com uma pedra no peito, como em certos momentos fazia o grande S. Jeronymo...

Mas quanta coisa bella se encontra em ambos esses livros, que fazem esquecer e até perdoar as suas frioleiras amorosas! Leiam os leitores e agradeçam-me este soneto *Pompeia*, do sr. Gomes Leite:

Sob a imponente e velha majestade
Dos arcos e florões monumentaes,
Pompéia a alva Pompéia d'alta [edade,
Entre marmores, pratas e crystaes.

Trôa, de subito, uma tempestade
Jorrada de crateras infernaes,
E toda a envolve com a ferocidade
De uma explosão de coleras fataes.

Lavas sumindo muita vida santa
E ardendo carnações podres de [vicio!...
Quantos clamores mortos no ar em [vão!

Mas, entre o horror de enormidade [tanta,
Felizes os que acharam no supplicio
Do cataclysmo a sua redempção!

No FIO D'AGUA, do sr. Tasso da Silveira, com excepção das peças que compoem a *Alma Lyrica*, ha em quasi tudo traços de verdadeiro talento. O seu soneto *A Dom João*, *Formiga*, *Rei desthronado* e outros, em que se revela a intelligencia que se compraz nas generalisações de factos ás vezes particularissimos, merecem destaque. Cito entretanto este, *Perennis Philosophia*, pelo qual o leitor facilmente avaliará as faculdades generalisadoras e a capacidade de ascensão do poeta:

— "Tudo o que vês são meras appa- [rencias...
Do Kosmos vasto o arcano mais pro- [fundo
E' mudo e vago, ao teu olhar jocundo,
Como uma successão de reticencias...

E' em vão que, na mais louca das [demencias,
Tentas das coisas penetrar o fundo,
E a causa mater de que o ser é [oriundo,
E o mysterio final das existencias...

E uma vez que improficuo é teu es- [forço
E caminhando vaes, erguendo o dorso,
De incomprehendidas forças á mercê,

Não tentes penetrar, ó tresloucado,
O dominio da luz, que te é vedado..."
E o Homem, sonhando, disse: — "Mas, [porque?"

E' bem natural que qualquer dos dois jovens autores ainda esteja muito longe da perfeição. Notam-se ainda nas suas composições aquelles desequilibrios e hesitações, que, peculiares nos vinte annos, só a continuidade de estudos fortes e methodicos de humanidades em geral, de esthetica, de philosophia e de critica litteraria, apurados pela reflexão e pela auto-critica mais rigorosa possivel, poderá fazer desapparecer; mas, apezar dessas hesitações naturaes, os srs. Gomes Leite e Tasso da Silveira não deixam de ser dois nomes com os quaes d'agora em deante é preciso contar, sempre que se houver de fazer o computo das capacidades novas que vão e que forem surgindo para as asperezas quasi inglorias das letras patrias...

ANTONIO TORRES

Topicos & Noticias

O TEMPO

Um dia risonho, puro e limpido, o de hontem. Temperatura nesta capital: minima, 14°,1; maxima, 21°,5.

Situação geral da atmosphera, ás 9 horas de hontem. — A grande área de altas pressões, da região SE do paiz, retrahiu-se sensivelmente e soffreu no seu sector sueste forte inflexão, em virtude de uma vasta depressão sobre o Atlantico. O barometro sóbe no extremo sul do continente. A temperatura media da Capital, de hontem, dia 20, foi 17°,4, ou 3°,1 abaixo da normal.

Probabilidades do tempo, das 16 horas de hontem, ás 16 horas de hoje:: Estado do Rio (previsão geral) — Tempo, instavel. Temperatura, em ascensão.

Districto Federal — Tempo, em geral, bom, podendo soffrer perturbação passageira (2). Temperatura, em ascenção (1), provavelmente accentuada durante o dia (3). Ventos, preponderarão os dos quadrantes norte e oeste (2), possivelmente frescos (3). Escala de probabilidades — 1) muito provavel; 2) provavel; 3) algumas probabilidades.

Nota — Continúa deficiente o serviço telegraphico.

HONTEM

Cambio

	90 d/v	A' vista
Sobre Londres. . .	12 55/64	12 47/64
" Paris. . . .	$689	$696
" Italia. . . .	—	$437
" Portugal, escudos	—	2$500
" Hespanha. . .	—	1$135
" Suissa . . .	—	1$075
" Nova York . .	—	3$974
" Buenos Aires (peso, ouro)	—	—
" Buenos Aires (peso, papel)	—	1$803
" Montevidéo . .	—	4$973
" Hollanda, florim	—	—
Soberanos. . . .	—	24$850
Extremas:		
Bancario. . . .	12 13/16 a 12 9/32	

HOJE

Está de serviço na Repartição Central de Policia o 2° delegado auxiliar.

A carne

Para a carne bovina posta em consumo hoje, nesta capital, foram affixados hontem, no Entreposto de São Diogo os preços de $920 a $960, sendo cobrado ao publico de 1$120 a 1$160.

Porco, de 1$350 a 1$450; carneiro, a 2$; vitella, de $900 a 1$000.

O Supremo Tribunal Militar decidiu hontem, unanimemente, annullar o processo a que respondeu no Rio Grande do Sul um soldado, pelo crime de deserção. Esse processo tendo sido preparado sob o regimen da legislação especial do tempo de guerra, a sentença condemnou o criminoso á pena de morte.

A questão submettida ao Supremo Tribunal Militar, no julgamento da appellação ex-officio interposta, era a de saber se o estado de guerra existente entre o Brasil e a Allemanha justificava por si mesmo a applicação das leis militares de excepção.

O tribunal resolveu, de accôrdo com a doutrina mais liberal, que o uso destas leis pede alguma coisa mais que a simples situação juridica do estado de guerra: pede a permanencia das forças militares em effectiva belligerancia contra o inimigo.

E nem poderia comprehender-se o caso de outra fórma.

A pena de morte na legislação militar tem em vista a eliminação rapida e immediata do individuo que se torna um embaraço ou uma ameaça aos objectivos do exercito em operações.

A deserção em campanha, sendo um acto de fuga ás obrigações de honra militar, e contaminando, pelo exemplo da cobardia, o moral dos combatentes, equivale ao delicto de traição. Só por isso, ella é punida com a eliminação do desertor.

Assim, o que a pena de morte corrige não é a deserção propriamente dita, mas a deserção num caso especial. As penas não são applicadas pelo mal que fazem ao delinquente, mas pelo bem que causam ao meio social onde o delinquente vive. O desertor dum exercito immobilizado, sem a articulação dos commandos responsaveis pela sorte dos seus homens e pela posse do terreno que estes occupam, não produz sobre o espirito da tropa o mesmo effeito pernicioso da deserção em plena luta.

Tanto esta é a verdadeira interpretação dos deveres do militar nas duas hypotheses, e tão nitida ella apparece, que a legislação creou soluções processuaes differentes para o crime de deserção, deixando bem inequivoco que a deserção simples deve ser julgada dum modo muito mais brando que a deserção em face do inimigo.

Ora, seria absurdo sustentar que, não havendo a mobilização, nem a concentração, e nem, muito menos, operações militares com objectivos militares, a fuga dum soldado no Rio Grande do Sul pudesse ser determinada por motivos da ordem dos que exigem a pena de morte. Ninguem, em boa doutrina, provaria que o acto do soldado constituisse o crime de intelligencia com o inimigo ou de medo delle, pois, para esse soldado, só uma coisa indicaria a existencia do inimigo: a mobilização ou a concentração das tropas em ordem de combate.

O acto politico da decretação ou da acceitação dum estado de guerra não estabelece por si só o animo da guerra, do ponto de vista militar. Para que elle produza este effeito, é preciso o acto intermediario da mobilização.

O desertor do Rio Grande do Sul nada vira de anormal na sua esquadra, nem no seu pelotão, nem na sua companhia, nem no seu regimento. O correr da vida ordinaria, com os mesmos habitos ordinarios, podia ter-lhe incutido a melancolia, a saudade da sua terra distante, o aborrecimento, mas nunca, provadamente, o medo, o desejo de ser infiel aos seus generaes. Se, nessa situação, o conselho de guerra lhe applica a pena de morte, que outro castigo mais elevado se encontraria para os cobardes que, pelo medo ou pela intelligencia com o inimigo, traem a sua patria?

O Supremo Tribunal Militar deu ao caso em especie a unica solução que elle comportava. A jurisprudencia a respeito deste importante ponto do direito militar ficou assentada; e nós o registramos com um prazer tanto maior quanto ella não divergiu dos conceitos que o *Correio* expressou sobre a materia, quando a mesma veiu a publico.

Antes de partir para São Paulo, o sr. Vito Luciani enviou á Camara o seguinte telegramma:

"*Rio, 19* — Alla vigilia di lasciare questa incantevole Capitale dove l' Ambasciata da me presiduta ha raccolto ad ogni passo la testimonianza vivente della fratellanza e dell'amore tra i nostri popoli mi é particolarmente caro revolgete un saluto a V. E. al signor vice-presidente e da tutti i membri della Camera di Deputati. L'ora di commizione passata in mezza alla loro alta assembléa restira indimenticabile in nostri cuori como pegno indistruttibile dell'allianza dei popoli."

Por mais negativa ou desastrada que venha a ser a acção do Commissariado da Alimentação Publica, não se deve nem se póde esperar que elle pratique o dislate, tido ante-hontem como provavel em discurso pronunciado na Associação Commercial, assumpto que hontem alarmou a nossa praça.

Segundo o que se disse e está servindo de motivo a suspensão de negocios do commercio honesto nada receia, senão que, "adquirindo agora generos por um preço determinado, quando esses generos cheguem ao seu poder, já conhecidas as instrucções do decreto que creou o Commissariado, e porventura fixados limites de preços, taes limites venham a ser inferiores ao preço por que, anteriormente, foram adquiridos os generos."

A temer só ha, que o Commissariado nada faça. Mas, se fizer alguma coisa, não será certamente estabelecendo limites de preços discrecionariamente, de modo a fazel-os inferiores aos do custo originario das mercadorias. Em todas as partes do mundo, onde o Estado, pesando a gravidade das circumstancias actuaes, defende o interesse publico contra a especulação desarrazoada e insupportavel ou contra a imprevidencia, como seja a de exportar sem restricções o que fica faltando ás necessidades mais immediatas do consumo local, o que não se admitte é que o commercio explore a angustia da communhão, forçando lucros immoraes.

Absurdo seria, pois, que se obrigasse o commercio a ter prejuizos, que seriam geraes, profundos, irremediaveis para todos, em ultima analyse. Trata-se com essas medidas de salvação publica, de harmonizar e equilibrar interesses. Nunca de sobrepôr uns a outros.

E' preciso considerar que, se pela inercia dos nossos dirigentes se inutilizam no Brasil as melhores iniciativas, comtudo, seria de mais attribuir-lhes a perda total do senso das coisas.

Afinal de contas, só o consummidor tem até agora razão para se assustar...

CABRITINHO — Hoje, no Restaurant PARIS. Gabinetes no 1° andar. (C 3261)

O expediente da sessão de hontem da Camara constou dos seguintes papeis:

Requerimento do coronel honorario do Exercito José Dias de Almeida, pedindo ser considerado reformado no posto de coronel; mensagens, pedindo a abertura dos creditos de 15:594$630, para pagamento a d. Adelaide Alves da Silveira e 13:415$765 a d. Marcellina Lopes Chaves de Mello, em virtude de sentenças judiciarias; mensagem encaminhando o pedido de um anno de licença, feito pelo agente fiscal dos impostos de consumo, em Santa Catharina, Custodio Ferreira Bandeira; officio do Senado devolvendo o projecto da Camara autorizando a encampação dos serviços de assistencia policial; e dos pareceres assignados na vespera, já publicados, e que foram mandados a imprimir.

A carestia da vida

Foi citado no Conselho Municipal o nosso ultimo artigo sobre a carestia dos generos alimenticios, assim como o quadro que organizámos, comparando os preços de varios desses generos entre os mezes de julho de 1914 e o actual.

Esse quadro não podia deixar de impressionar a quem o analysasse, porque elle representa a realidade positiva dos factos, sem rodeios rhetoricos. E não nos esquecemos de pôr em relevo que o povo operario, os trabalhadores de todas as classes que usufruem pequenos salarios, e o funccionalismo publico, que vive dentro de orçamentos muito restrictos, pagam os generos alimenticios por preços ainda mais elevados. Não quizemos fantasiar numeros, e por isso aproveitámos, como dissemos, a escripturação domestica de uma familia que faz os seus abastecimentos por quantidades precisas para consumo mensal, pagando á vista, o que lhe permitte comprar em melhores condições, porque não está escravizada ao credito, isto é, ao "fiado".

Os que por má educação economica de seus lares, ou os que por motivos de imperiosa fatalidade, não compram a dinheiro, e são forçados a adquirir quantidades minimas dos generos de que necessitam, esses pagam tudo quanto compram por preços muito mais altos do que os que constam do quadro que organizámos e que foi citado no Conselho Municipal.

Mas convém repetir o que já temos dito. Erradamente andam os que attribuem ao retalhista, isto é, ao pequeno commerciante, a responsabilidade dessa alta de preços. Não ha nem um unico varejista que tenha augmentado os seus capitaes depois que se iniciou a alta de preços dos generos alimenticios, emquanto que são grandes, extraordinariamente accrescidos, os lucros dos commerciantes açambarcadores, dos compradores de grandes partidas, que são sonegadas para a conveniente demonstração de uma ficticia ausencia de *stocks*, afim de que seja possivel justificar-se a pressão para alta exercida sobre o nosso mercado.

Não é possivel harmonizar os milhares de commerciantes retalhistas que funccionam na Capital Federal, para que elles se não guerreiem entre si, deixando cada um delles de competir com os rivaes mais proximos, na luta de preços que estabelecem e que em geral mal cobrem mesmo, na actualidade, o custo de certos artigos. Num pequeno arruamento, por exemplo, encontram-se, muito facilmente, tres ou quatro vendas ou armazens, cujos proprietarios alimentam uns contra os outros a mais activa campanha, chegando assim os generos ás mais baixas cotações possiveis entre aquella classe de commerciantes.

Esse facto, que mais uma vez registramos em homenagem á verdade, poderá servir para esclarecer o governo e o seu commissario geral de subsistencias, isto é, o funccionario que tem a seu cargo, nas horas que vão correndo, a mais espinhosa missão e porventura aquella que está destinada ao mais assignalado fracasso no Brasil. Geralmente, não erra o proverbio popular que assegura que "a corda rebenta pelo lado mais fraco". Para cima dos hombros do pequeno commerciante é que usualmente se atira com a responsabilidade da carestia da vida, não se reflectindo que quem compra caro não póde vender barato. E não ha que estranhar que tal erro seja muito commum. Por varias vezes temos visto a nossa Prefeitura pretender organizar tabellas de preços para a venda de certos alimentos, aliás com o intuito muito louvavel de beneficiar as classes populares, e, como é notorio, de todas as vezes que de tal assumpto se tem cogitado na alta administração do municipio, se tem verificado esta coisa simples: de que taes tabellas são inexequiveis, porque ellas não podem ser applicadas a commerciantes que compram pequenas partidas e que estão subordinados á pressão que sobre elles exercem os grandes compradores.

Do exposto resulta praticamente que, se o governo e o commissario geral de subsistencias têm a firme resolução de dar combate á carestia da vida, têm de assestar as baterias de fórma a poderem obter a conveniente efficiencia da sua acção. E é exactamente isso o que duvidamos que se faça. Nem a politicagem, nem os interesses variadissimos que dominam a situação permittirão que sejam adoptadas as medidas basicas de um combate á alta dos preços dos alimentos, mesmo dos de producção nacional.

Apezar de que no Conselho Municipal ainda ha quem alimente esperanças numa conveniente interferencia da Prefeitura, a verdade é que taes esperanças são irrealizaveis, porque os poderes municipaes não podem ir além de attribuições que lhes estão delimitadas.

De tudo quanto temos dito se conclue que sómente na mão do governo está a solução do problema, que interessa a todo o Brasil.

Banco Português do Brasil
Capital 25.000 contos
Directores: Visconde de Moraes, Bernardino Pinto da Fonseca e Alberto Guedes.
Cambios, descontos e depositos nas condições mais vantajosas do mercado.—10, r. da Alfandega. (C 3643)

Na sua proxima reunião, inicia a commissão de Finanças da Camara o estudo do orçamento da despesa, com a apresentação do parecer do sr. Alberto Maranhão sobre o do Interior e Justiça.

Até o dia 11 de julho proximo, quando se esgota o praso regimental para a apresentação á mesa do parecer unico sobre as despesas dos varios ministerios, estarão concluidos os trabalhos da commissão. Pretendem mesmo os relatores apressar-se de modo a que antes daquelle praso possa o orçamento receber as emendas do plenario.

Terão, pois, os futuros ministros que se entender com os membros da commissão de Finanças do Senado, para introduzirem em seus orçamentos as innovações que julgarem convenientes, porque até 15 de novembro a Camara os terá enviado para alli.

Os relatorios, como são os ultimos do actual quadriennio, serão naturalmente longos, e é certo que os das pastas militares, dotadas por assim dizer, no corrente anno, pela nossa situação internacional, de um orçamento *a latere*, primarão pela justificação das despesas feitas.

Os actuaes ministros, como era natural, por se tratar da factura de orçamentos que seus substitutos, nas respectivas pastas, terão que respeitar, deliberaram-se na manutenção das respectivas verbas, solicitando uma ou outra providencia nova.

A' commissão de Finanças do Senado vae caber, pois, alterar profundamente o trabalho da Camara, mesmo porque, em sua volta a esta casa do Congresso os deputados só poderão pronunciar-se sobre as emendas apresentadas no Senado, e não alterar o trabalho que anteriormente fizeram.

Em audiencia particular, foi hontem recebido, no palacio do Cattete, pelo presidente da Republica d. Alberto Gonçalves, bispo de Ribeirão Preto, que agradeceu a s. ex. a visita que lhe mandou fazer.

YORK — MISTURA, O melhor cigarro, 300 Rs. COMPANHIA VEADO (C. 502)

Ante-hontem, entrou em discussão no Senado o parecer de sua commissão de Constituição regeitando o véto do prefeito a uma resolução do Conselho, em virtude da qual as adjuntas de 1ª classe, não diplomadas, poderão ser promovidas a professoras cathedraticas.

O sr. Epitacio Pessoa defendeu calorosamente o sr. Amaro Cavalcanti, dizendo que a razão estava do seu lado e que o parecer da commissão de Constituição era nada menos do que absurdo, por encampar uma immoralidade do Conselho. Se tivesse havido votação immediata, o véto teria sido approvado, quasi por unanimidade, tal foi a impressão momentanea deixada pelo discurso do representante da Parahyba. Depois, o sr. Lopes Gonçalves esclareceu o assumpto, accentuando os termos do trabalho da commissão, que ninguem tinha lido. Hontem, o véto do prefeito foi regeitado por unanimidade. Veja-se por ahi o jogo de azar das votações nas nossas assembléas...

Vale a pena, porém, saber do que se trata. Pela lei n. 1.730, de 5 de junho de 1916, os adjuntos de 1ª classe do sexo masculino (excluidas as adjuntas, no mesmo caso), tiveram o direito á promoção de cathedraticos, mediante condições estabelecidas. Boa ou má, prejudicando ou não os interesses dos diplomados pela Escola Normal, era a lei. Ultimamente, o Conselho, por equidade, estendeu ás adjuntas o que, iniquamente, só cabia aos adjuntos.

O sr. Amaro Cavalcanti, que vétou essa ultima resolução, em cumprimento da primeira, sanccionada pelo sr. Rivadavia Corrêa, promoveu a cathedraticos conforme as disposições legaes expressas, diversos adjuntos do sexo masculino. Mas não fez só isso. Por actos de 4 de outubro do anno passado, discrecionariamente, estendeu por interpretação o favor exclusivista a tres adjuntas, promovendo-as a cathedraticas, tambem.

E é assim que se resolvem neste paiz as questões mais graves!

LACOL TINTA ESMALTE Grande brilho e resistencia (C. 695)

O presidente da Republica recebeu hontem um officio do dr. Geraque Collet, presidente do Estado do Rio, no qual este communicava a s. ex. haver dado a denominação de Wenceslão Braz á Caixa Escolar do 2° districto de Campos, cuja séde será a Escola ao ar livre Wenceslão Braz, inaugurada pelo presidente da Republica em novembro de 1916.

O Tribunal de Contas continúa a ser a mais burocratica das nossas repartições.

Tivemos hontem occasião de mostrar como se deve á morosidade dos seus serviços a situação em que se encontram os operarios dos departamentos da Guerra. Hoje temos outra reclamação a publicar. Esta se refere á demora no registro do credito aberto para fazer face a despesas do Montepio, do que resultam innumeros prejuizos. Como se vê, o Tribunal escolhe a dedo as pessoas que devem soffrer a incuria do seu expediente. Depois de condemnar pobres homens de trabalho a todas as angustias, volta-se contra viuvas e menores, retardando-lhes a percepção das pensões infimas, com que contam para disfarçar a miseria. Lá tem elle muito o que fazer, despachando os interesses dos grandes, e não se vae distrair das folgas, cuidando de evitar embaraços no caminho dos humildes...

Reclama-se contra esses factos, diariamente. Ao que parece, as queixas ou os clamores irritam os potestades sensiveis, que dominam no Tribunal, e o resultado é sempre negativo.

Não vale a pena protestar, perder tempo. As tomadas de contas que envolvem os mais altos interesses do Thesouro, nunca se julgam na velha côrte de descansados, senão depois de não haver mais o que resarcir ou defender. E o Thesouro não reclama.

Por que os operarios dos arsenaes de Guerra e os pensionistas do Montepio devem ter preferencia?

Chapéos "GELOT" ALMEIDA RABELLO — (C. 693)

O presidente da Republica deverá receber hoje, ás 2 1/2 da tarde, no palacio do Cattete, uma commissão composta dos srs. Francisco Eugenio Leal, presidente da Associação Commercial, Affonso Vizeu e Fernando Gaffré, que vão conferenciar com s. ex. sobre assumptos concernentes á situação do commercio do Rio Grande do Sul.

Placas Esmaltadas as mais artisticas, para firmas, numeração, reclames, etc. na Fundição Indigena. (C. 1305)

O Rio Grande do Sul continúa sob a crise angustiosa de uma falta de transportes nunca vista. E', talvez, o Estado que mais tem soffrido, porque a producção alli tem sido abundante. Por isso mesmo mais estranhavel é a attitude dos poderes competentes, que ainda não deram uma solução pratica que viesse acabar com semelhante estado de coisas.

De Porto Alegre, são constantes os appellos que as classes conservadoras fazem para esta capital. Não é só o commercio daquella cidade a maior victima desse pesadello; o do interior tambem pede providencias, porque é geral a escassez de vagões nas estações das estradas de ferro do Estado para o serviço de carga.

Em frente aos armazens abarrotados, em Porto Alegre, estão enfileiradas innumeras carroças, carregadas de mercadorias, á espera de embarque, sob a acção do sol e da chuva e por ahi se avalia que situação é a da praça porto-alegrense.

Urge que se corra em auxilio do productor sul-riograndense. Depois de ter exhortado as energias nacionaes para que intensificassem a producção, o governo não tem o direito de abandonar assim quem soube corresponder á sua proclamação.

Na hora destinada aos membros do Congresso Nacional, o presidente da Republica recebeu hontem os senadores Lopes Gonçalves e Miguel de Carvalho e os deputados Osorio de Paiva, Costa Rego, Salles Filho, Monteiro de Souza, Amaral Porto, Augusto de Lima, Alfredo Ruy, Ephigenio Salles, Bento Miranda, Antonino Freire, Pires Rabello e João Cabral.

Acompanha-se com sympathias o intenso movimento que a União dos Empregados no Commercio faz para que todos os seus consocios se possam alistar e obter o respectivo titulo de eleitor.

A União não tem poupado esforços para ser coroada de exito a sua propaganda politica, embora vá encontrando alguns embaraços que é necessario remover desde já. Muitos dos empregados no commercio desta praça, sob a disciplina do trabalho, lutam com certas difficuldades para conseguirem uma licença e poderem comparecer á policia e aos cartorios dos juizos de direito, afim de se habilitarem ao exercicio do voto.

E' verdade que esse serviço de habilitação tem sido uma coisa impossivel, tomando ás partes um tempo enorme e preciosissimo. Não são poucas, e infelizmente infructiferas, as reclamações que a respeito têm apparecido.

O abuso, porém, não é um argumento para que uma classe tão numerosa, como é a dos empregados do commercio, se veja privada do direito de votar e ser votada, o que seria uma aberração. O appello que a União faz a alguns patrões justifica-se e merece ser attendido quanto antes, até como exemplo de civismo.

O sr. Leoni Ramos, ministro do Supremo Tribunal Federal, esteve hontem no palacio do Cattete, afim de agradecer ao presidente da Republica, o telegramma de felicitações que s. ex. lhe enviou por motivo de seu anniversario natalicio.

BANCO MERCANTIL DO RIO DE JANEIRO
RUA PRIMEIRO DE MARÇO, 67
Presidente, João Ribeiro de Oliveira e Souza; director, Agenor Barbosa.
Banco de Depositos e Descontos.
Faz todas as operações bancarias. (C. 649)

O Conselho Municipal, pela maioria de seus intendentes, tomou o compromisso de attender ao appello que lhe fizeram os operarios municipaes, na ultima visita que uma commissão da classe fez áquella assembléa.

O appello consiste na approvação de um projecto apresentado e discutido na sessão do anno passado, pelo qual são dadas garantias de emprego e outras vantagens aos muitos trabalhadores da Prefeitura. Nem por serem os mais modestos servidores da administração da cidade, esses homens, sobrecarregados de familia, atravessando a crise penosa de todas as difficuldades deste momento e escravisados a um serviço rude e diario, deixam de ter justos direitos ás attenções do legislativo municipal. O projecto que os ampara merece, portanto, a sua volta a plenario, para que tenha uma solução, ganhando-se mais o tempo em se tratar de assumptos dessa natureza, do que em discussões de maior ou menor inutilidade.

Os operarios da Municipalidade allegam que os seus collegas trabalhadores das officinas da União gozam de certas regalias, que elles ainda não têm. Lembram, assim, a equidade para todos, e o Conselho não se deve demorar em attendel-os, submettendo a votos aquillo que já foi sufficientemente discutido.

O ministro da Fazenda autorizou o despacho, livre de quaesquer direitos e taxas aduaneiras, de ... 2.537.500 kilos de carvão de pedra americano, vindos pelo vapor nacional "Curvello" e consignados ao Lloyd Brasileiro.

O dr. Oscar Bormann, guarda-mór da Alfandega, esteve hontem, á tarde, no Ministerio da Fazenda, em demorada conferencia com o dr. Antonio Carlos.

Essa conferencia versou sobre as energicas providencias tomadas pelo dr. Bormann, relativamente á apprehensão de contrabandos a bordo dos navios ancorados em nosso porto, bem como sobre as ultimas diligencias realizadas com feliz exito, no vapor *S. Paulo*, do Lloyd Brasileiro.

O ministro da Fazenda, ouvindo attenciosamente as informações prestadas, manifestou-se satisfeito com o trabalho effectuado pelo activo funccionario da nossa aduana.

Banco Hypothecario do Brasil
48—AVENIDA RIO BRANCO—48
OPERAÇÕES BANCARIAS GERAES
CAIXA ECONOMICA
SOB FISCALISAÇÃO DO GOVERNO
Unica com JUROS 6 % annuaes até 20 Contos. (C. 648)

O Tribunal de Contas, reunido hontem, em sessão, ordenou o registro dos creditos de . . . . . 382:244$850, á varias delegacias nos Estados, para despesas do Ministerio da Viação, por conta dos saldos dos creditos abertos pelos decretos ns. 12.410 e 15.389, de 7 de março e 1° de agosto de 1917; 70:000$, á Delegacia no Ceará, para construcção do açude de Tucunduba; e . . . 10:000$, á Delegacia em Pernambuco, para auxilio ao Lyceu de Artes e Officios da capital do Estado.

O ministro da Marinha, foi hontem visitar, na ilha das Cobras e das Enxadas, as obras que alli estão sendo feitas e ao edificio da Escola de Grumetes.

DENTES ARTIFICIAES — ESPECIALISTA. Dr. Sá Rego. A mais perfeita imitação dos naturaes. Rua do Carmo 71, canto da Ouvidor. (c.1310)

Ao ministro das Relações Exteriores enviou o presidente do Estado de S. Paulo, o seguinte telegramma:

"Tenho a honra de communicar a v. ex. que chegou a S. Paulo a embaixada italiana chefiada pelo sr. deputado Vito Luciani, á qual prestou o meu governo as devidas honras e a colonia italiana aqui domiciliada fez calorosa acolhida. Durante permanencia em S. Paulo de tão illustrada embaixada, terei o maior prazer em fazer proporcionar-lhe todas as facilidades de que carecer. Attenciosas saudações. — *Altino Arantes*".

CASA COLOMBO
Tecidos para toilettes de inverno
As ultimas novidades
Exposição interna nos armazens da
CASA COLOMBO
(C 3747)

"CIGARROS MISTURAS"
Manufactura esmerada de LOPES SA' & C., são os melhores. Rua Santo Antonio, 5/9. (C 1288)

S. Paulo e o falado partido nacional

S. PAULO, 18 — 6 — 1918 — E' um engano, a julgar-se pelo que dizem em rodas politicas daqui, admittir que os paulistas cogitam da fundação de um partido nacional ou que houvessem sido mesmo directamente sondados sobre o assumpto. Conversando-se com os politicos de mais autoridade e embora descontando as reservas com que se manifestam, não se apura nada de positivo ou sequer de conjecturavel, a respeito do thema tão em voga em alguns jornaes cariocas.

A unica coisa que se póde apurar, assim mesmo, de um modo muito vago, é que o desejo da fundação de um partido nacional, talvez partisse de alguns proceres do antigo P. R. C., em relações mais intimas com os parêdros do partido republicano paulista. Nem mesmo o sr. Rodolpho Miranda — foi o que nos disseram — pensou na possibilidade de tal organização partidaria ou de suggeril-a aos seus companheiros da commissão directora. Não obstante, continúa a insistencia dos boatos cariocas, relativamente á creação de um partido nacional, que contivesse em seu vasto seio todos os elementos preponderantes na politica regional. Disse-nos um politico, que ouvimos sobre tão impertinentes boatos:

— O primeiro boato, sobre o caso de que se fala, appareceu quando esteve em S. Paulo, da primeira vez, o senador Antonio Azeredo. Lá no Rio acham que, vindo ao nosso Estado, o sr. Azeredo traz sempre uma incumbencia politica. Aliás não se póde ser impunemente vice-presidente do Senado e ex-chefe do partido que, recentemente, dominava o paiz. Dado mesmo de barato, porém, que houvesse qualquer desejo de insinuar aos paulistas a necessidade da fundação de um grande partido, com o qual governasse o conselheiro Rodrigues Alves, não podia ser mais inopportuna a occasião.

— Em vesperas de um novo periodo presidencial...

— E quando o homem que vae succeder ao sr. Wenceslão Braz tem um programma que não é de agora. Como admittir uma inversão tão flagrante na ordem das coisas? Não ha partido sem programma. Ora, seria absurdo que se organizasse um partido, cujo programma deveria ser rigorosamente observado ou cumprido, depois de eleito o candidato... que talvez não concordasse com o alludido programma.

— Mas... com a annuencia do sr. Rodrigues Alves...

— E' o ponto a que eu queria chegar. Em tal caso o chefe do partido que se organizasse só podia ser o conselheiro Rodrigues Alves, não é verdade? Pois é então inutil a formação de uma nova agremiação partidaria. O conselheiro — supponho apenas, embora com bons fundamentos — é partidario daquella phrase de um seu antecessor, tambem paulista: — "Eu sou agora o chefe da nação." O novo presidente está identificado com os que o elegeram. Governará provavelmente com as idéas e os sentimentos da maioria nacional, como fez o sr. Wenceslão Braz. De mais a mais, o partido republicano paulista discutiria muito qualquer programma partidario que lhe apresentassem e ao qual tivesse de prestar obediencia...—C.

Brandão Alfaiate
Mudou-se para a rua do Ouvidor, 130, loja. (C 3674)

Sob a presidencia do dr. Cicero Peregrino, esteve hontem reunida a commissão incumbida de propor as bases do programma de ensino das escolas nocturnas.

O chefe de policia esteve hontem á noite no palacio do Cattete, em conferencia com o presidente da Republica.

Brandão & Cia. CAMISEIROS SOB MEDIDA. — Ouvidor, 130 (C. 694)

No proximo despacho, será reformado o capitão de infanteria Luiz Augusto de Trindade Jobim, que attingiu a edade da compulsoria.

EM perfumarias, a casa mais popular, é a Perfumaria Nunes — L. S. Francisco, 25. (C. 469)

Pingos & Respingos

O Supremo Tribunal Militar annullou o processo de pena de morte applicada pelo conselho de guerra do 6° regimento de cavallaria contra o soldado desertor José Pinto Quaresma.

Parabens ao Quaresma. Qual Quaresma, ao *Resurreição*!

* * *

O sr. Bormann Borges, guarda-mór da Alfandega, continúa a descobrir "moambas" no *S. Paulo*. A busca de hontem deu em resultado o encontro de groza e meia de baralhos e oito duzias de pares de meias para senhoras.

Bem se vê que estamos no Brasil: em qualquer contrabando ha sempre *damas em jogo*.

* * *

O sr. Ernesto Garcez disse hontem, no Conselho, que o sr. Lopes Gonçalves entrara para o Senado pela janella.

Com certeza o Garcez não conhece o Lopes Gonçalves. O Senado tem lá janella por onde passar aquelle illustre e constitucional corpanzil?!

* * *

Telegramma de Buenos Aires:

"O sr. Stein, ministro da Russia, realizou uma conferencia sobre a arte na Russia."

Verboso, o orador se espande
Falando de assumptos de arte
Dos tempos de Pedro, o Grande,
Aos de Pedro Malazarte.

* * *

O alto commissariado continúa em vias de organização.

A proposito dizia-nos hontem o seu Manoel, vendeiro da esquina:

— Vão ver: o commissariado é só questão de *commistar*...

Cyrano & C.

NA CAMARA

AINDA UMA VEZ NÃO HOUVE NUMERO NA ORDEM DO DIA...

Ainda uma vez, para conseguir-se numero para a abertura da sessão foi necessario deixar esgotar o quarto de hora de tolerancia. O sr. João Simplicio vendo que, apezar de serem 1 e 20 da tarde, só estavam na casa 50 deputados, pediu ao sr. Andrade Bezerra que retardasse a chamada. O secretario soletrou a lista, até que um continuo viesse avisal-o de que já havia numero.

Lida a acta, passou-se o expediente, occupando o tribuna o sr. Arlindo Fragoso.

Na ordem do dia, foi verificado que não havia numero para as votações. Apenas estavam presentes 101 deputados.

Foram encerradas então as discussões dos seguintes projectos:

autorisando a concessão de um anno de licença ao funccionario da Central do Brasil João Cordeiro Coelho;

autorizando a transformar em Faculdade de Odontologia o actual curso de odontologia da Faculdade de Medicina do Rio de Janeiro.

NOMEAÇÕES NA PASTA DA JUSTIÇA

Por decreto da pasta da Justiça foram nomeados: Manoel Gustavo Farias Leite e Luiz Rego Malheiros, para os cargos de 1° e 3° supplentes do substituto do juiz federal do municipio de Campina Grande, na secção de Parahyba, e José Amancio Pereira, para ajudante do procurador da Republica, no mesmo municipio, sendo exonerado desse logar Gustavo Candido de Carvalho.

— Para os logares de escreventes juramentados do officio de escrivão da 6ª pretoria civel e 9° officio de tabellião desta capital, foram nomeados, respectivamente José Christino de Andrade e Antonio de Alvarenga Freire.

FRIO
Cobertores para todos os preços
CASA COLOMBO
(C 3748)

Medidas facilitadoras do transporte de carvão

O ministro da Fazenda mandou recommendar ao delegado fiscal no Rio Grande do Sul que providencie afim de que, pela inspectoria da Alfandega da cidade do Rio Grande, seja dado desembaraço de ida e volta ás chatas e rebocadores exclusivamente empregados no transporte de carvão entre o porto daquella cidade e a xarqueada; ficando, assim, taes embarcações desobrigadas da formalidade de novos despachos e desembaraço, no porto da capital do alludido Estado.

MIGUEL BRAGA — *Calista*, Quitanda n. 79, sob., esq. Ouv. Tel. N. 643. (C. 3204)

O director chefe do gabinete do Ministerio da Fazenda declarou ao delegado fiscal no Amazonas que o ministro, tendo presente o processo relativo ao pedido feito pela Associação Commercial de Cruzeiro do Sul, no sentido de ser prorogado o praso estabelecido para o pagamento de registros, com relevação das multas em que incorreram diversos commerciantes daquella localidade, resolveu attender ao pedido devendo para isso ser publicados novos editaes.

O ministro da Viação solicitou do Tribunal de Contas reconsideração do seu acto, que negou registro ao termo de revisão de contrato celebrado entre o governo e a Société de Construction du Port de Pernambuco, para as obras de melhoramentos do porto de Recife.

A LAGARTA ROSEA E O CEARA'

Escrevem-nos do gabinete do ministro da Agricultura:

"Em sua edição de 28 de abril do anno corrente, o *Correio da Manhã* publicou uma carta em que se criticava severamente o serviço de combate á lagarta rosada no Estado do Ceará. O sr. ministro determinou ao director daquelle serviço que syndicasse da procedencia ou improcedencia do que era adduzido naquella missiva. Do delegado do serviço naquelle Estado acaba o sr. professor Costa Lima, em resposta, de receber um officio, capeando a seguinte carta do sr. dr. João Thomé de Saboya e Silva, presidente do Ceará: — "*Illmo sr. dr. José Freire, m. d. delegado do Serviço de Combate á Lagarta Rosea.* — Em resposta ao seu officio desta data, tenho a satisfação de certificar que v. s. e seu digno assistente se têm seriamente empenhado em dar efficaz cumprimento á commissão de que se acham incumbidos. Nos diversos municipios que têm percorrido se os effeitos da campanha não se fazem sentir desde já, é devido á relutancia dos nossos agricultores em adoptar as medidas aconselhadas e a falta de leis que a isso os compillam. Na proxima reunião da Assembléa Legislativa do Estado será votada uma lei que torne obrigatorias as providencias até agora aconselhadas e desde então será licito esperar que o combate á lagarta rosea assuma um caracter de verdadeira efficacia. Aproveito a opportunidade para apresentar a v. s. os protestos de minha elevada consideração. — *João Thomé de Saboya e Silva*"."

Carnes Verdes

Entreposto de S. Diogo — Abatidos hontem: 499 rezes, 145 porcos, 15 carneiros e 44 vitellos.

Foram rejeitados 3 rezes e 5 porcos.

Foram vendidos: 30 rezes e 1 porco.

Stock: Durisch & C., 52 rezes; C. E. de Mello, 113; A. Mendes & C., 136; Oliveira Irmãos, 242; C. dos Retalhistas, 102; J. P. de Aguiar, 200; J. P. de Abreu, 182; A. V. Sobrinho, 290; Machado & C., 94; J. P. de Abreu, 124; F. P. Fortinho, 101; Edgard de Azevedo, 89; Basilio Tavares, 8; Nunes e Campos 3. Total, 1.815.

Vendidos: 266 rezes, 139 porcos, 15 carneiros e 44 vitellos.

Os preços foram os seguintes: rezes, de $920 a $960; porcos, de 1$350 a 1$450; carneiros, a 2$000; vitellos, de $900 a 1$000.

O DIA NO SENADO

VOTOU-SE QUASI TODA A ORDEM DO DIA

A sessão de hontem, presidida pelo sr. Antonio Azeredo, secretariado pelos srs. Alencar Guimarães e Pereira Lobo, teve inicio á hora regimental.

Lida e approvada a acta dos trabalhos anteriores, passou-se logo em seguida, visto como não houve expediente, á ordem do dia, cujas primeiras materias dependiam apenas de votação.

Por não se ter verificado ainda a existencia de numero, annunciou-se a continuação da 2ª discussão, interrompida desde o anno passado, da proposição n. .. de .., da Camara, regulando o exercicio da profissão de conductores de vehiculos.

Falou sobre o art. 7° da proposição o sr. Rego Monteiro, que ficou de apresentar emenda no 3° turno.

Foi assim encerrada a discussão de todos os artigos.

Entretanto, verificou-se então a existencia de "quorum".

E a casa approvou:

em discussão unica, o requerimento da commissão de Finanças, solicitando a audiencia da de Commercio, Agricultura, Industria e Artes, sobre a proposição da Camara, que manda reorganizar, sem augmento de despesas, a Directoria do Serviço de Povoamento, dando-lhe a denominação de Departamento Nacional do Trabalho;

em discussão unica, o requerimento, solicitando informações do governo, sobre as despesas a serem feitas com a commissão de que foi incumbido o director dos Correios e sobre os motivos que determinaram essa commissão;

em 2ª discussão, o projecto do Senado, concedendo favores ás viuvas e herdeiros dos inferiores, praças, contratadas e assemelhados que fallecerem em combate ou nas operações de guerra;

em discussão unica, o parecer da commissão de Policia, opinando do que seja concedida a licença solicitada pelo sr. senador Pedro Borges;

em discussão unica, o "veto" do prefeito, n. 4, de 1918, á resolução do Conselho Municipal, que manda incorporar aos vencimentos de d. Olympia do Couto, a quantia de 1:800$, annuaes, que actualmente percebe para auxilio de aluguel de casa;

em 3ª discussão, o projecto do Senado, n. 3, de 1917, declarando que a reforma concedida ao coronel João de Deus Martins, deve ser considerada no posto de general de brigada, com a graduação de general de divisão.

Unanimemente, rejeitou-se, porém, conforme o parecer da commissão de Constituição, o veto do prefeito, n. 10, de 1917, á resolução do Conselho Municipal que dispõe sobre a promoção á professoras cathedraticas das adjuntas de 1ª classe, não diplomadas, que preverem preenchido as condições do art. 2°, do decreto legislativo numero 1.730, de 5 de janeiro de 1916.

Quando se quiz votar a proposição sobre os conductores de vehiculos, dois senadores retiraram-se; já não havia o numero preciso para a votação.

E suspenderam-se os trabalhos.

E' evidente que os moveis mais finos e elegantes só se encontram na casa
LEANDRO MARTINS & C.
OURIVES 39-41-43
OUVIDOR 93-95 (C. 1003)

Mais um contrabando apprehendido a bordo do "São Paulo"

Em nova busca a que procedeu, hontem, pela manhã, a bordo do vapor "S. Paulo", de onde, pode-se dizer, não tem arredado pé, vigilante sempre e certo de que no meio da grande carga daquelle vapor ainda ha muitas "moambas" occultas, o sr. Oscar Bormann, guarda-mór da Alfandega, apprehendeu mais um contrabando, que, pelo local em que foi encontrado, vem pôr bem em destaque a responsabilidade da tripulação, nesses escandalosos assaltos ao fisco!

O contrabando de hontem, que consta de grosa e meia de baralhos de cartas e oito duzias de pares de meias de seda, para senhora, foi encontrado dentro de uma mala velha, já revistada pelo guarda-mór, em buscas anteriores!...

Esse facto, como se vê, demonstra claramente que os contrabandistas são tripulantes do vapor, por isso que alli não têm entrado pessoas estranhas.

Por outro lado, deixa ver tambem que a vigilancia da Alfandega tem sido de uma grande efficiencia, pois que não tem dado occasião a que os contrabandistas passem para terra as "moambas".

E, continuando elle, assim como certamente continuará, pois não é outro o proposito em que se acha o sr. Bormann, não será de estranhar a verificação do facto de primentissimo de ser, daqui por deante, como tem sido até agora, apprehendido um contrabando, quasi diariamente, a bordo daquelle vapor, á proporção que o forem descarregando!...

O sr. Vossio Brigido, inspector da Alfandega, designou hontem os escripturarios Azevedo Doria e Pinto Montenegro, para examinar as duas caixas apprehendidas ante-hontem, que, pelo que declarou o 1° piloto Antonio Galvão, são de mercadorias nacionaes.

Creação de um Museu Historico

A proposito da creação de um Museu Historico, o professor Bruno Lobo, director do Museu Nacional, recebeu os seguintes telegrammas:

"Sobre o assumpto do vosso telegramma de 7 do corrente, tenho o prazer de communicar-vos que me interessarei junto dos representantes federaes sobre a fundação do Museu Historico e fico certo, meu Estado contribuirá para a reunião de objectos referidos no mesmo telegramma. Saudações. — (ass.) *Felippe Schmidt*, presidente de Santa Catharina".

"Agradecendo vosso despacho de 7 do corrente, é-me grato hypothecar pequeno mas franco apoio do meu governo á opportuna e bella idéa da fundação de um Museu Historico. Saudações. — (ass.) *Bispo Aquino*, presidente de Matto Grosso".

Bom Café, Chocolate e Bombons—Só no Moinho de Ouro. (C. 1003)

As missas de hoje

Rezam-se as seguintes, por alma de:

Maria Sebastiana Lirio Ornellas, ás 9 1/2 horas, na altar-mór da egreja da Lampadosa;

major dr. João Carlos Pereira de Mello, ás 9 1/2 horas, no altar-mór da egreja da Cruz dos Militares;

Claudio Rodrigues de Figueiredo, ás 9 1/2 horas, na capella-mór da egreja de Nossa Senhora da Candelaria;

Rodolpho Alves Borges, ás 9 1/2 horas, no altar-mór da egreja de [illegible];

Carlos Augusto Corrêa de Mattos, ás 9 horas, no altar-mór da matriz de S. Geraldo, Olaria;

Angelo Raul da Silveira Castro, ás 9 horas, no Mosteiro de S. Bento;

Alvaro Savart de Saint-Brisson Ferreira, ás 9 1/2 horas, na egreja de S. Francisco de Paula;

Alzira Accacia Maria Sarmento [illegible], ás 8 1/2 horas, na egreja de São Francisco de Paula;

Cecilia Julieta Cardoso da Silva, ás 9 1/2 horas, na egreja de S. Francisco de Paula;

major pharmaceutico Oscar Augusto de França Ferreira, ás 9 [illegible] na egreja de S. Francisco de Paula;

d. Francisca Rosa de Oliveira, ás 9 horas, na matriz de Santa Rita.

MUTILADO

EMQUANTO AQUI UM BOATO O MATAVA, O SR. SIDONIO PAES ERA COBERTO DE FLORES E ACCLAMADO CALOROSAMENTE PELAS SENHORAS DA CIDADE DE ELVAS

O que foi a eleição do actual presidente da Republica Portugueza- O "complôt" recentemente descoberto no Porto e as diligencias effectuadas.

A multidão que o saudou com enthusiasmo á sua passagem por uma das ruas de Lisboa

Circularam hontem, ás primeiras horas da tarde, rumores insistentes de que o sr. Sidonio Paes havia sido assassinado. Mas ao mesmo tempo que esse boato sensacional, como todos os boatos máos se infiltrava por todos os recantos da cidade, as agencias telegraphicas e os correspondentes dos jornaes cariocas em Lisboa informaram que o presidente da Republica, que soube creár em torno do seu nome, por todo o paiz, uma atmosphera de profunda sympathia graças ao seu espirito tolerante, a caminho de Elvas, aonde fora assistir a um certamen agro-pecuario, recebia em todas as estações por onde passava as mesmas enthusiasticas manifestações populares que ha mezes deram á sua excursão pelas provincias o caracter de uma delirante apotheose.

Nem a embaixada, nem o consulado, nem os mais autorizados centros da colonia portugueza, puderam dar informações seguras sobre a inquietante novidade aos jornalistas que as solicitaram. Na embaixada, no consulado, no seio da colonia o boato caira de surpresa, produzindo grande emoção. As horas iam correndo e com ellas o boato ia apresentando aos poucos o seu aspecto real, até que, sobrevindo a noite, estava perfeitamente desmentido, não só pela falta da confirmação immediata que se verifica em casos de tamanha importancia, como por este telegramma enviado de Elvas para Lisboa:

"O presidente da Republica, sr. Sidonio Paes, teve aqui festiva recepção, a que compareceram as autoridades locaes e grande multidão.

Organizou-se depois grande cortejo, que acompanhou o chefe de Estado até á Municipalidade.

As senhoras, que enchiam as janellas, lançaram flores sobre a carruagem do presidente da Republica, acclamando-o calorosa e prolongadamente."

Ainda hontem recebiamos dos nossos correspondentes em Lisboa e no Porto as seguintes cartas sobre os mais recentes e importantes acontecimentos da vida politica da Republica irmã:

"Lisboa, 5 de maio. (Do correspondente) — Quasi sem propaganda, nem os costumados preparativos da costumada machina eleitoral, os amigos do governo apresentaram-se no sufragio com tal pujança e forçoso é confessar que triumpharam em toda a linha, graças ao apoio que lhes dispensou o partido monarchico.

Como se sabe, os tres partidos unificados da Republica, democraticos, evolucionistas e unionistas, não desejando expor-se a uma derrota assegurada, votaram pela abstenção, maneira facil de se encobrir a falta de votantes.

A seu turno, os monarchicos, catholicos e conservadores de toda a especie agruparam-se ao lado do governo, auxiliando-o poderosamente e garantindo-lhe que apenas disputariam as minorias e todos votariam nos candidatos das maiorias.

Nessas condições a lucta eleitoral tinha um importante significado: o paiz estava com a demagogia derrotada no dia 5 de dezembro, ou com a idéa conservadoura?

Como dissemos, o governo não fez propaganda eleitoral; os monarchicos limitaramse a *en-têtes* nos jornaes nos tres dias que antecederam as eleições, e os catholicos, egualmente não perderam tempo em propagandas que julgaram desnecessarias. A seu turno, o bloco opposicionista, que votou pela abstenção, em muitos pontos do paiz fez uma propaganda medonha contra o existente, servindo-se até de todos os meios extremos para afastar da urna o eleitor pouco corajoso.

Assim em Lisboa, em todos os bairros da cidade foram profusamente espalhados papelinhos clandestinos, falando de revoluções, de desordens nas assembléas eleitoraes, etc.

Em Coimbra adoptou-se systema analogo.

Vimos um desses papelinhos e, se a memoria não nos falha, nunca lemos linguagem mais violenta e dissolvente.

— O Sidonio Paes, dizia um desses papelinhos, é um traidor abjecto porque entregou a Republica aos monarchicos. E' um ambicioso extremo, um chalatão. Republicanos! E preciso defendermo-nos usando de todos os processos: a tiro, á bomba, á navalha, etc.

No Porto espalharamse boatos alarmantes de alteração de ordem publica, apontando-se até o inicio da projectada contra-revolução.

Afinal, com surpresa de todos, o acto eleitoral que se realizou no domingo passado, não se registou em todo o paiz o menor symptoma de alteração da ordem publica. Tudo correu placidamente, ordeiramente, como não ha memoria.

Em Lisboa as urnas foram regularmente concorridas, sendo as votações superiores as das ultimas eleições disputadas por todos os partidos.

Os socialistas, que disputaram tambem os suffragios, tiveram uma votação muito reduzida. O dr. Costa Junior, explicando a um jornalista o desastre eleitoral de seu partido, sem hesitações disse o seguinte:

" —Fomos derrotados. Não tenho duvida em o constatar. E tambem não hesito em confessar que o desastre foi para mim uma surpreza, visto que as adhesões dos ultimos tempos e alguns novos recenseados me permittiam acreditar na victoria".

Na assembléa onde fomos depositar o nosso voto ouvimos dizer a um dos individuos conhecedores do fabrico da materia eleitoral: — E' assombroso— Quasi todos os votantes são novos; nunca os vi cá: são tudo caras novas...

Em summa: o sr. Sidonio Paes alcançou em Lisboa 15.157 votos, os deputados governistas 14.553, e os monarchistas, pela minoria, 5.450, ao passo que o socialista mais votado apenas teve 1.297 votos.

O dr. Sidonio Paes, agradecendo as acclamações populares

Nestes numeros não estão comprehendidas algumas assembléas que não chegaram a reunir pelo facto de não comparecer o presidente, que, segundo a lei, deverá ser um vereador eleito, portanto, democratico puro. Mas o facto não altera o resultado porque os eleitores inscriptos nessas assembléas pouco são.

Os socialistas [illegible]

Nas provincias as votações foram extremamente elevadas, com alta na memoria.

Os catholicos foram ás urnas isolados dos monarchicos, facto que lhes custou perdessem umas sete candidaturas.

A' face do apuramento até agora realizado, a futura camara ficará composta de 105 deputados governamentaes, 37 monarchicos, catholicos e 5 independentes. No Senado haverá 31 senadores governamentaes e 8 monarchicos [illegible]

Para se avaliar [illegible] do presidente, basta dizermos que o numero de eleitores inscriptos no ultimo recenseamento é de 880.000 votos. Pois o sr. dr. Sidonio Paes já alcançou 506.000 e tantos e calculamos que vá a 520.000!

Como é de praxe, a imprensa opposicionista faz jogos malabares com os algarismos para se demonstrar uma presumida derrota governamental. Outras vezes comparam o numero dos que não votaram, sem se contar com os ausentes, os dientes, os mortos, os impossibilitados por negocios de estar na terra, etc., etc.

Mas como já ouvimos dizer que as eleições administrativas se realizam no proximo dia 16 de junho, veremos então quantas camaras municipaes alcançam os tres velhos partidos unificados da Republica.

A proclamação do sr. Sidonio Paes. Acclamações populares.

MAIO, 12. — A cerimonia da proclamação do sr. Sidonio Paes, levada a effeito na quinta-feira, passada, constituiu uma verdadeira apotheose á revolução de 5 de dezembro.

A's 2 horas da tarde, já a parte baixa da cidade, estava repleta de populares. Das janellas, adornadas com bandeiras, muitas senhoras da primeira sociedade esperavam a passagem do chefe do Estado.

O sr. Sidonio Paes saiu de Belém áquella hora num carro puxado a duas parelhas, sendo muito acclamado até ao largo do Pelourinho. Ali, o povo que difficilmente era contido pela policia e guarda republicana, rompeu o cordão e abeirou-se do sr. presidente da Republica, fazendo-lhe estrondosa ovação.

Os salões da Camara Municipal estavam cheios de convidados, sobresaindo o elemento militar e da marinha com as suas fardas de gala. Os vivas e salvas de palmas parecia que não tinham fim. Nas janellas do edificio camarario e na varanda principal todos os logares estavam tomados por senhoras, ostentando ricas *toilettes*.

Numa das salas foi lido o auto de proclamação com o apuramento de votos, pronunciando o presidente da commissão executiva do municipio um vibrante discurso.

Em seguida o sr. Sidonio Paes, acompanhado dos ministros e altos funccionarios, subiu ao estrado da sala das sessões e leu o seu discurso, começando por se felicitar pelo facto do povo portuguez se manifestar duma forma tão retumbante, a favor da revolução de 5 de dezembro, isto é a victoria da ordem contra a demagogia vencida.

—Nunca a ordem foi mais completa no acto eleitoral, affirma o chefe do Estado, apezar da propaganda revolucionaria que se fez e do convite á revolução que implicitamente se continha na campanha de abstencionismo. Nunca a liberdade foi mais ampla em eleições [illegible] por parte das autoridades e influencias [illegible] honestidade foi mais perfeita por parte do governo, que deu ordens terminantes para que se não exercessem quaesquer subornos ou corrupções, por mais disfarçados que fossem, nem se fizessem desdobramentos, processo [illegible] tantas vezes usado.

Explica em seguida o sr. Sidonio Paes os motivos por que [illegible] a sua candidatura. Referiu-se tambem a essa campanha insidiosa que contra elle [illegible] a marinha [illegible] da Republica, e chegar ao caminho de insinuar a intervenção estrangeira [illegible] que á absoluta falta de patriotismo pode levar.

Sente-se orgulhoso, continua o sr. presidente da Republica, pelo resultado das urnas e a confiança do povo. Uma nova era de liberdade, de tolerancia, de respeito pelas crenças religiosas e pelas convicções politicas, surgiu. E' só numa tal atmosphera que a nação pode prosperar. Ella precisava de uma base estavel que não podia encontrar-se senão na união espiritual de muitas almas. Essa união é hoje um facto. Por fim, o sr. Sidonio Paes disse o seguinte, encerrando o seu discurso:

"Portuguezes: conservemos-nos mudos, — aqui vos affirmo solennemente pela minha honra que defenderei até á ultima gota do meu sangue a sagrada causa da Patria e da Republica que é tambem a causa do Povo Portuguez! Viva a Patria. Viva a Republica Nova."

Muitas das passagens do discurso foram enthusiasticamente applaudidas pelos assistentes, que, no final, fizeram uma vibrante ovação ao sr. presidente da Republica, que foi effusivamente cumprimentado por muitos dos presentes, entre elles, os membros da missão ingleza, tendo o sr. general Barnardiston erguido tres vezes o seu "kepi", sobre a cabeça do Chefe do Estado.

O povo acclama delirantemente o chefe de Estado

Em seguida o sr. Sidonio Paes foi á varanda principal do municipio receber a consagração do povo, que o acclamou com verdadeiro calor. O chefe do Estado soltou então vivas á Patria, á Republica, ao exercito, á armada e ás nações alliadas — vivas que foram delirantemente correspondidos pelo povo que enchia o largo do Municipio.

Nessa occasião o sr. Sidonio Paes disse o seguinte:

"Povo de Lisboa, eu te saudo. Tu és o digno representante de Portugal e a ti está confiada a guarda sagrada da Patria e da Republica." Repetem-se enthusiasmaticas manifestações.

Da Camara Municipal á Avenida

Quando o sr. Sidonio Paes deixou o edificio camarario, das janellas, caiu uma nuvem de flores. Dirigiu-se á Avenida, passando pela baixa em carruagem descoberta. Impossivel se torna descrevermos a quente manifestação dos populares. Das janellas as senhoras acenavam com lenços brancos e despejavam flores. Um delirio.

No Rocio, largo de Camões e Praça dos Restauradores a manifestação chegou ao auge. Ali era o chefe de Estado aguardado pelo commandante das tropas da guarnição da cidade, pelo governo, chefe das missões estrangeiras e altos funccionarios.

O sr. Sidonio Paes apeou-se da carruagem, montou a cavallo e começou então

A revista ás tropas da guarnição

O povo que ladeava a Avenida da Liberdade não cessava de acclamar o chefe de Estado.

As tropas estendiam-se até ao alto da Avenida e ruas lateraes.

Proximo do Campo Pequeno, as ovações foram extraordinarias, sobretudo quando das janellas das grandes avenidas caiam nuvens de flores.

Terminada a revista, o sr. Sidonio Paes e o seu estado maior desceu para a praça dos Restauradores e foi collocar-se em frente ao theatro dos Condes. Começou então a cair uma chuva miuda, impertinente, mas ninguem arredou pe do sitio que tinha sido conquistado á custa de muito esforço e paciencia.

O sr. Sidonio Paes a cavallo assistiu ao desfile de tropas, o que se effectuou com o mais perfeito garbo, produzindo excellente impressão entre todos os assistentes.

Da Avenida a Belém. Continuam as manifestações

Apezar da chuva, o sr. Sidonio Paes retirou para o palacio de Belem em carruagem descoberta, sendo muito acclamado pelo percurso.

A' noite, realizou-se um banquete a que assistiram os membros do governo, muitos, officiaes do exercito e da marinha, além de altos funccionarios.

E assim terminou esta viagem historica, sem o menor incidente desagradavel, havendo perfeita harmonia de idéas entre todas as camadas sociaes que se associaram ás manifestações tributadas ao heroe da revolução de 5 de dezembro, hoje chefe de Estado pelo voto consideravel da nação.

Amnistia e indulto

Commemorando os acontecimentos a que nos acabamos de referir, a folha official publicou um decreto concedendo amnistia completa:

1º — Para todos os crimes de natureza ou caracter politico;

2º — Para os crimes de reuniões criminosas, sedição ou assuada;

3º — Para delictos por uso e porte de arma prohibida.

4º — Para os crimes por abuso de autoridade, de que não tenha resultado offensa corporal;

5º — Para todos os delictos commettidos pela imprensa, incluindo as transgressões da lei e em que não houver parte particular accusadora;

6º — Para todas as transgressões das leis de separação do Estado e das egrejas;

7º — Para os crimes de fallencia meramente culposa;

8º — Para os crimes de ameaças, quando não haja parte accusadora, e para os de ultraje a moral publica.

Foi tambem concedida amnistia para as infracções á disciplina e para os effeitos das penas impostas pelas mesmas infracções, commettidas por officiaes e praças de pret do exercito e da armada. Além disso são indultados todos os individuos que á data do presente decreto estejam considerados como refractarios do exercito e da armada, com tanto que se apresentem as autoridades militares ou consulares dentro dos prasos concedidos pela lei do indulto, a que nos referimos.

São perdoadas todas as penas de desterro, e perdoadas em metade as penas de prisão correccional e a terça parte de todas as penas que tiverem sido applicadas aos réos condemnados por sentença passada em julgado.

NICOLA ZAGARI & C.
GRANDES IMPORTADORES E EXPORTADORES EM GERAL — COMMISSARIOS E REPRESENTANTES — Recebem a consignação todos os generos de producção nacional — Agentes em todos os Estados do Brasil — Caixa Postal 701 — Telegr.: "ZAGARI".
Communicam que annexo á sua "SECÇÃO DE REPRESENTAÇÕES" possuem um pessoal habilitado para tratar de procurações que lhes sejam confiadas, de predios, titulos, etc.
(C. 787) — RUA DA ASSEMBLÉA, 67 — RIO DE JANEIRO.

O Supremo Tribunal Militar, por unanimidade, annullou a pena de morte a que havia sido condemnado um desertor

O Supremo Tribunal, em sua sessão de hontem, resolveu, por unanimidade de votos, não confirmar a sentença de pena de morte, applicada pelo conselho de guerra a que respondeu o soldado do 6º regimento de cavallaria José Pinto Quaresma, annullando assim, o processo a que fôra o réo submettido.

Já em sua sessão de quarta-feira, se havia occupado o Tribunal deste caso. Foi incumbido de relatar o feito o ministro dr. Vicente Neiva, que mostrou a não razão para a applicação das leis de guerra, analysando tambem a nossa situação sob o ponto de vista militar e da jurisprudencia militar.

Os debates hontem prolongaram a sessão do Tribunal até depois das 3 horas, tendo acompanhado a marcha do processo, por parte da assistencia judiciaria militar, o coronel reformado Carlos Iracema Gomes, que muito se interessou pela não confirmação da sentença.

Tendo o Tribunal annullado todo o processo, em consequencia de não haver sido interrogado o réo, que continua ausente, serão os autos devolvidos á autoridade convocante, para convocar novo processo.

Sobre o assumpto assim se exprimiu o dr. Garcia Pires, auditor de guerra:

— A minha opinião já é conhecida e concorda em genero, numero e caso com o aviso baixado pelo exmo. sr. marechal ministro da Guerra. Não vejo razão para a applicação das leis de guerra. As necessidades da defesa nacional, (as circumstancias especiaes creadas pela guerra que impõe a modificação do processo, a aggravação das penas, a diminuição senão suspensão das garantias não existem e só não são creadas pelo estado de guerra effectivo. Por outro lado o caracter de maior perversidade que reveste o crime praticado em estado de guerra effectivo, o maior prejuizo causado por esse crime ainda não se verifica. Não ha por conseguinte razão de ordem publica que justifique a applicação da lei de guerra. Encarando agora a questão pelo lado militar, a solução será a mesma. O primeiro acto que caracterisa um exercito em estado de guerra é a sua mobilização e assim é, que durante a guerra do Paraguay só ás forças mobilizadas foi applicada a lei de guerra.

Na França distinguem-se dois casos de applicação da lei de guerra: a applicação aos militares e a applicação aos civis. Aos primeiros começa com a mobilização, aos segundos com a declaração do estado de guerra no districto. Não se pode mesmo comprehender que um exercito que não está mobilizado e assim não goza das vantagens do tempo de guerra seja considerado em estado de guerra sómente para a applicação de leis penaes. Não é este um caso que se possa discutir assim ás pressas em todo o caso é o que de momento lhe posso dizer...

AS COMMISSÕES DA CAMARA

ABERTURA DE CREDITOS E MUSEU HISTORICO

A commissão de Finanças da Camara reuniu-se hontem sob a presidencia do sr. Galeão Carvalhal. Foi assignado um parecer apenas, da lavra do sr. Simões Lopes, favoravel á abertura do credito especial de 7:262$208, para pagamento a d. Zilda de Figueiredo Horta, em virtude de sentença judiciaria.

O sr. Sampaio Corrêa requereu fossem pedidas ao governo, por intermedio do Ministerio da Viação, informações á respeito do requerimento de Joaquim Teixeira de Carvalho, ex-servente do 4º districto da Inspectoria Federal das Estradas, solicitando pagamento de vencimentos.

Pediu vista do parecer do sr. Simões Lopes, autorizando a abertura do credito de 110$833, para pagamento ao dr. Joaquim Cardoso de Mello Reis, em virtude de sentença judiciaria, o sr. Justiniano de Serpa.

Foi distribuida ao sr. Sampaio Corrêa a mensagem do governo, pedindo a abertura do credito de 1:915$053, para pagamento de gratificações reclamadas por Genesio de Moraes Rego e outros, funccionarios dos Correios.

A commissão de Instrucção Publica reuniu-se hontem, sob a presidencia do sr. Barros Penteado, para ouvir a leitura do parecer do sr. José Augusto ao projecto do sr. Justiniano de Serpa, creando o Museu Historico.

Lido o parecer, a commissão concordou com o trabalho apresentado, ficando resolvido que na proxima reunião o sr. José Augusto apresentasse um substitutivo ao projecto, dando autonomia ao novo instituto.

COBERTORES DE LÃ
brancos, cores lisas, fantasia e de camello
explendido e variado sortimento
A Torre Eiffel
Ouvidor, 97 e 99
(C. 3.722)

"DINHEIRO" sobre penhores de joias e mercadorias. Condições especiaes.—Comp. Aurea. — Avenida Passos 11, em frente ao Theatro S. Pedro. (B 17039)

MEIAS de seda e de fio de escossia, para homens, senhoras e creanças, o melhor sortimento - A La Capitale Ouvidor, 161. (C. 3296)

O TRIBUNAL MILITAR NEGOU RECURSOS INTREPOSTOS CONTRA UMA JUNTA DE ALISTAMENTO

O Supremo Tribunal Militar, na sua sessão de hontem, tomando conhecimento dos recursos de alistamento, contra a junta de sorteio do Estado de Minas Geraes, dos recorrentes Luiz Assumpção, José Monteiro Galvão de S. Martinho e Justiniano de Souza Padilha, negou provimento a estes recursos interpostos, por terem sido as reclamações apresentadas á junta referida fóra do prazo legal.

34
Só compra barato e só se veste elegantemente quem tem a feliz lembrança de ir á — Guanabara — R. Carioca, 34
(C. 1001)

O ministro da Fazenda remetteu ao Congresso Nacional, para os devidos fins, a mensagem do presidente da Republica, relativa ao pedido de um anno de licença, em prorogação, para tratamento de saude, feito pelo agente fiscal do imposto de consumo no Estado de Santa Catharina, Custodio Ferreira Bandeira.

A MORTE COLHEU-A DE SURPRESA

Uma golphada de sangue, e Candida Figueiredo caiu pára traz, num baque surdo. Estava morta. Fulminara-a uma syncope cardiaca.

A policia do 18º districto, scientificada do occorrido, foi até á casa da infeliz, á rua Bemfica n. 325, e fez remover seu corpo, num rabecão, para o Necrterio, onde foi necropsiado.

RAUNIER — Tecidos modernos para a presente estação.
(C. 3672) 172, R. OUVIDOR

Chamamos a attenção dos leitores para uma publicação que em outra secção desta folha faz a Associação dos Empregados no Commercio do Rio de Janeiro, sobre o serviço militar. (C 3751)

ANTARCTICA, a melhor cerveja.
Telephone, 263 Central
(C.144)

O ministro da Fazenda, despachando o requerimento do Banco Nacional Brasileiro, pedindo restituição do imposto sobre juros de hypothecas, mandou que o requerente se dirija á Recebedoria do Districto Federal.

UZAE a tinta Sardinha, actualmente a melhor do nosso mercado. (C. 1003)

V. Ex. vae adquirir moveis?
NÃO O FAÇA ANTES DE VISITAR A
Marcenaria Brasileira
(Antiga fabrica Moreira Santos) á rua da Constituição n. 11
Os seus preços e a sua optima construcção compensam o pequeno percurso do centro da cidade, á rua da Constituição n. 11. (C. 3215)

A TRAGEDIA DE BARROS FILHO

Está finda a acção da policia do 23°

A policia do 23º districto já terminou sua acção sobre a tragedia de Barros Filho. O processo deverá ser enviado depois de amanhão ao juiz da setima pretoria. Acompanhal-o-á um relatorio do delegado Salvador Conceição, pedindo a prisão do assassino Sebastião Xavier da Silva.

Concedida a prisão preventiva, será o criminoso enviado para a Detenção, onde aguardará julgamento.

RAUNIER — Camisas, gravatas, collarinhos e mais artigos para homens.
(C. 3672) 172, R. OUVIDOR

EXPLOSÃO NUMA PEDREIRA

Na delegacia do 9º districto foi, hontem, aberto inquerito sobre a explosão havida na pedreira dos srs. Vinhas Fernandes & C., á travessa Santos Rodrigues.

Os cinco operarios feridos, Antonio Fernandes, Albino de Souza, Augusto Silva, Adelino Velloso e João Gabriel continuam em tratamento.

Extinctor de sauva Z. Werneck

Vencedor no concurso de provas efficaz-economicas realizado em Bello Horizonte, sob os auspicios da Sociedade Mineira de Agricultura, por delegação do governo do Estado. Premiado com o Diploma de Honra pelo Instituto Agricola Brasileiro.

Officialmente adoptado pelo Governo Federal, pelo Governo do Estado de Minas Geraes, pelo Governo do Estado do Espirito Santo, pelo Governo do Estado do Rio de Janeiro, pelo Governo do Estado da Parahyba do Norte, pelo Governo do Estado do Amazonas, pelo Governador do Districto Federal, pela Sociedade Nacional de Agricultura e pela Sociedade Mineira de Agricultura. Usado pelas Prefeituras e Camaras Municipaes e por milhares de lavradores na defesa rural em todos os Estados do Brasil.

O extinctor Z. Werneck, dentre todos os seus congeneres, é o mais economico e o unico que não emprega ingrediente secreto.

A formula chimica, privilegiada pelas Patentes Ns: 9.422 e 9.542, sobejamente divulgada, que empregamos no Extinctor Z. Werneck, é o enxofre em bastões e o carvão vegetal que estão ao alcance de todos por serem as drogas mais baratas que possa haver no mercado e por isso mesmo livres de toda e qualquer falsificação.

Tambem poderá ser usado no Extinctor Z. Werneck, com grande successo, o arsenico puro (que se vende em pacotes nas Drogarias), mas isto sómente quando a terra estiver enxuta. 100 grammas que custam actualmente $300 são sufficientes para matar um formigueiro de regulares dimensões. Todavia é preciso o maior cuidado no emprego desta droga.

Custo do Extinctor Z. Werneck acondicionado 256$000.
Escriptorio — deposito geral e venda em grosso — Rua dos Arcos Ns: 30 — 42 — RIO DE JANEIRO
Venda avulsa nas principaes casas de machinas para lavoura na capital e em todos os Estados do Brasil
Peçam informações para os descontos das vendas em grosso. (C. 657)

CORPO DE BOMBEIROS

Um agradecimento e um donativo do almirante Hibbert

O commandante do Corpo de Bombeiros recebeu a seguinte carta:

"Illm. sr. coronel commandante do Corpo de Bombeiros da Capital Federal — Pela presente tenho o prazer de apresentar á v. s. meus sinceros agradecimentos pelos serviços prestados por essa tão valorosa corporação, na occasião do incendio nas carvoeiras do transporte de guerra inglez "*Armadale Castle*, atracado na Praça Mauá. Aproveitando a opportunidade e com a devida permissão de v. s., tomo a liberdade de offerecer para o patrimonio da Caixa de Beneficencia dos intrepidos bombeiros, a quantia de 1:000$. Respeitosamente subscrevo-me de v. s., att.º crd.º obr.º *A. T. Hibbert*, Rear Admiral".

English Opticians
(OPTICA INGLEZA)
THE DENTAL MANUFACTURING Cº. (BRAZIL) LTD.
11, Largo da Carioca — Rio de Janeiro. (C. 701)

Foi exonerado, a pedido, Paulo Antonio de Azeredo, do cargo de secretario da estrada de ferro Itapura a Corumbá.

O MUNDO PELO TELEGRAPHO:

OS GRANDES E OS PEQUENOS FACTOS DA VIDA INTERNACIONAL ATE' -:- A'S 3 HORAS DA MADRUGADA -:-

AS GRAVES PERDAS DOS AUSTRIACOS NO ATAQUE DO DIA 15

ROMA, 21 (A. H.) — Foi publicada pela Agencia Stefani a seguinte nota: — "Verificámos que o adversario substituiu todas as divisões que tomaram parte no ataque de 15 do corrente, por motivo das graves perdas soffridas em todos os pontos da acção. A calma actual origina-se da necessidade de re-abastecer as tropas antes de voltar á acção offensiva. Prevê-se, porém, que será apenas temporaria a actual attitude do inimigo. Por agora, elle continúa a supportar a nossa contra-acção que visa, com violencia sempre crescente, os pontos ao longo do Piave inferior. Hontem fizemos prisioneiros e conquistámos despojos na zona de San Doria. Mais ao norte, o inimigo, estabelecido a cavalleiro da estrada de Ponte di Piave a Treviso, effectuou um ataque com grandes forças a que servia de nucleo central a 29ª divisão, uma das melhores do seu exercito, composta quasi exclusivamente de allemães. O seu objectivo era varar as nossas linhas entre San Biagio di Callalta e Monastier e dirigir-se sobre Treviso. A magnifica resistencia que a nossa 25ª divisão manteve durante cinco dias, affrontando impavidamente o choque continuo de forças quatro vezes maiores, fez que fracassasse essa tentativa, emprehendida com a desesperada determinação de que o inimigo deu provas em todos os assaltos desses dias.

* * *

A ALLEMANHA E A SITUAÇÃO DO COMMERCIO APÓS A GUERRA

Londres, 21 — (A. H.) — A "Westminster Gazette" publica um longo extracto do artigo escripto pelo almirante Kalau von Hofe no "Vossische Zeitung", artigo em que esse official demonstra a anciedade que reina actualmente na Allemanha acerca da situação do commercio depois da guerra.

Por mais importante que possa ser a questão territorial — accrescenta von Hofe: — por mais indispensavel que seja a questão da liberdade dos mares e das indemnisações, ha neste momento uma questão que pela sua urgencia sobreleva todas as outras: — o aprovisionamento das materias primas.

Podemos ter a certeza de que os homens de estado inimigos empregarão todos os seus esforços para tirar vantagens possiveis para a Entente da nossa situação economica que já é angustiosa mas que mais se aggravará ainda pela incerteza do futuro e pela falta de materias primas e de trabalho para as massas operarias.

Eis aqui porque é absolutamente necessario que reflictamos antes que tenham inicio as negociações de paz e que perguntemos a nós mesmos se estaremos em condições de sustentar as nossas populações obreiras no momento em que as industrias de guerra pararem repentinamente e que não nos seja possivel arranjar materias primas.

Uma outra pergunta nos deve assaltar o espirito: — que devemos fazer quando os milhões de soldados que ora se batem nas linhas de fogo regressarem em massa a suas casas para retomar as suas occupações habituaes?"

* * *

AS RECENTES VISITAS DO ALMIRANTE MATTOS A BREST, A' ITALIA E A' GRECIA

Paris, 21 — (A. H.) — Pouco antes de partir para Londres o almirante Francisco de Mattos descreveu minuciosamente a um nosso redactor a sua recente visita de estudo a Brest, ao sul da França, á Italia e á Grecia de onde trouxe preciosos apontamentos e as melhores recordações.

O chefe da missão naval brasileira visitou Trento, Brindisi, Napoles, Roma, Spezia, Turim e Genova, e esteve nas bases, arsenaes, fabricas e centros de hydro-aviões, sendo por toda a parte acolhido com affectuosas demonstrações de sympathia. Em algumas cidades foi recebido com grandiosas manifestações a que se associaram as autoridades navaes, militares e civis e as individualidades de maior destaque no mundo politico.

Em Roma o ministro da Marinha offereceu aos membros da missão um banquete a que estiveram presentes, além de outras personalidades em evidencia, os ministros do Brasil junto do Quirinal e do Vaticano, o ministro da Republica Argentina e outros membros do corpo diplomatico sul-americano.

O almirante Mattos foi recebido em Roma pelas rainhas Helena e Margarida e depois pelo rei Victor Manoel nas linhas de frente, onde s. majestade se achava no meio dos seus soldados, que neste momento estão dando tão brilhantes provas de valentia. Durante todo o tempo que esteve em Roma foi hospede do governo italiano, que poz ás suas ordens um capitão de fragata.

A Italia de hoje foi para o almirante Mattos uma verdadeira revelação. Não prévia tão agradavel descoberta.

Observou em todos os arsenaes e fabricas um enorme desenvolvimento e verificou que esses estabelecimentos produzem mais do que o necessario para fazer a guerra e leval-a até um fim victorioso.

O almirante traz tambem uma impressão muito favoravel do moral dos italianos de todas as categorias. Todos estão animados do desejo ardente de vencer o inimigo hereditario.

O almirante deixou a Italia embarcando em Brindisi no torpedeiro francez "Bisson" que o levou, bem como aos seus companheiros de missão, ao porto do Pireu onde o almirante Gaucher, commandante da esquadra franceza poz á sua disposição todos os elementos de que carecia para o bom desempenho da sua missão. O almirante Gaucher offereceu-lhe um almoço a bordo do navio chefe da esquadra e apresentou-o a todos os collegas francezes que lhe dispensaram um acolhimento encantador. Ainda em companhia do almirante Gaucher assistiu aos exercicios da esquadra franceza ficando verdadeiramente encantado com o magnifico treino revelado pelos marinheiros e pela alta competencia dos seus officiaes.

No Pireu foi tambem affectuosamente recebido pelo ministro da Marinha grega e em Athenas foi cumulado de gentilezas e attenções pelo monarcha e pelo sr. Venizelos presidente do conselho de ministros. Nas vesperas do regresso á Italia visitou os navios da esquadra grega e presenciou interessantes exercicios da marinhagem.

No Pireu embarcou no torpedeiro "Carabinier" que o levou ao porto de Trento.

Depois de curta demora na Italia o almirante Mattos partiu para a França onde fez minuciosas visitas aos arsenaes usinas e fabricas que produzem quantidades fabulosas de materiaes de guerra, de toda a especie. Teve tambem occasião de fazer um longo e interessante vôo num hydroplano da marinha franceza.

O ministro da Marinha e os almirantes Toulon e Moreau rivalizaram em amabilidades para com os membros da missão brasileira.

O almirante Mattos tem uma magnifica impressão da França que permitte as mais reconfortantes esperanças. No decorrer da conversa o chefe da missão brasileira fez grandes elogios ao espirito francez e ao valor inquebrantavel dos seus soldados e officiaes e affirmou que tudo o que observou lhe deixou a mais completa confiança no resultado final da luta.

O almirante concluiu declarando que, depois da sua visita á França e á Inglaterra, póde proclamar a sua profunda convicção de que a guerra submarina estará acabada dentro em pouco: entrou já no periodo da agonia.

DE PORTUGAL

Doentes de grippe infecciosa

Lisboa, 19 — (A. A.) — (Retardado) — Acham-se doentes de grippe infecciosa, o ministro do Commercio, e os ministros da Grã-Bretanha e da Republica Argentina.

Fallecimento

Lisboa, 19 — (A. A.) — (Retardado) — Falleceu o sr. Carlos Ribeiro Ermida, director do Banco Commercial.

Regresso de um general

Lisboa, 19 — (A. A.) — (Retardado) — E' esperado brevemente, nesta capital, o general Gomes da Costa, de regresso da frente de batalha na França.

O sr. Sidonio Paes em viagem

Lisboa, 20 — (A. A.) — (Retardado) — O dr. Sidonio Paes, presidente da Republica, partiu hontem, no comboio das 23 horas, para Elvas, afim de assistir á parada agricola e pecuaria que ali se realizará hoje.

O general commandante da praça hespanhola de Badajoz irá hoje a Elvas, para cumprimentar o dr. Sidonio Paes.

Manifestações ao presidente da Republica

Lisboa, 20 — (A. A.) — (Retardado) — O dr. Sidonio Paes, presidente da Republica, foi saudado com enthusiasmo pelo povo, em todas as estações do percurso, principalmente no Crato e em Portalegre, e por occasião da sua chegada a Elvas.

Após o seu desembarque em Elvas, formou-se um cortejo que o acompanhou, no meio das acclamações dos populares, até á Camara Municipal, onde se realizou uma sessão solenne.

A' tarde, o dr. Sidonio Paes assistiu á parada agricola e pecuaria, devendo regressar amanhã, a esta capital, em companhia dos ministros da Agricultura e do Commercio.

Aviador portuguez condecorado

Lisboa, 21 — (A. A.) — O tenente aviador portuguez Lollo Portello foi condecorado com a Cruz de Guerra franceza e citado na ordem geral do corpo de aviação militar.

Inauguração dos Trabalhos da A. C. de Moços

Lisboa, 20 — (A. A.) — (Retardado) — Partiram para Coimbra, o embaixador do Brasil, e outros membros do Corpo Diplomatico, que ali vão assistir á inauguração dos trabalhos da Associação Christã de Moços, a convite do ministro dos Estados Unidos.

O sr. Sidonoi Paes irá a Coimbra

Lisboa, 21 — (A. A.) — O dr. Sidonio Paes, presidente da Republica, visitará brevemente a cidade de Coimbra, a convite dos professores da Universidade.

O presidente da Republica em Elvas

Lisboa, 20 — (A. H.) — (Retardado) — Telegrapham de Elvas:

"O presidente da Republica, dr. Sidonio Paes, teve aqui festiva recepção, a que compareceram as autoridades locaes e grande multidão.

Organizou-se depois grande cortejo que acompanhou o chefe de estado até a Municipalidade.

As senhoras, que enchiam as janellas, lançaram flores sobre a carruagem do presidente da Republica, acclamando-o calorosa e prolongadamente".

* * *

AS AVENTURAS DO PRINCIPE LEOPOLDO

Amsterdam, 21. (*Correio da Manhã*) — Telegrapham de Berlim:

"Tem sido objecto de toda a sorte de commentarios o procedimento do principe Leopoldo da Prussia, e que tem escandalizado, não só a côrte, como a alta sociedade berlinense, com as suas aventuras amorosas.

Para tratar do impedimento do principe, esteve reunido hontem o conselho privado da côrte.

Ao que parece, ficou resolvido que o principe será posto a tutoria legal.

O principe Leopoldo apaixonara-se ultimamente por uma artista muito conhecida.

* * *

CAILLAUX QUER O SEU JULGAMENTO IMMEDIATO

Paris, 21. (A. A.) — O sr. Joseph Caillaux dirigiu uma carta aberta ao ministro da Justiça, sr. Nail, protestando contra as affirmações feitas pelos jornaes de ser elle o responsavel pela demora de seu processo, pedindo assim o seu immediato comparecimento á barra do Tribunal.

* * *

A ALIMENTAÇÃO DOS PRISIONEIROS ALLEMÃES

Nova York, 21 (A. A.) — A commissão de alimentação informou á imprensa que, de accordo com o tratado assignado em Haya, esta sendo feita a alimentação dos prisioneiros allemães com a mesma ração que é destinada aos soldados norte-americanos, dormindo todos em compartimentos amplos e arejados.

-:- EXTERIOR -:-

EUROPA

Dispositivo para a descoberta de toxicos

Paris, 21 — (A. A.) — O director do Laboratorio Toxicologico, sr. Abrest, inventou um dispositivo que permitte descobrir com exactidão, a presença de toxicos invisiveis e inodoros.

AMERICA

ARGENTINA

Novo director de hygiene

Buenos Aires, 21 — (A. A.) — Corre aqui, como certo, que será nomeado director da Repartição de Hygiene, o dr. Manoel Monchaga, ex-governador da provincia de Santa Fé.

CHILE

Modificação sobre leis de imposto

Santiago, 21 — (A. A.) —O poder executivo pediu ao Congresso Nacional a modificação das leis sobre o imposto de papel sellado, sellos e estampilhas.

PERU'

Chamada de conscriptos

Lima, 21 — (A. A.) — De accordo com a lei do orçamento que augmentou com 1.199 homens, os contingentes do Exercito e da Armada, proceder-se-á á chamada dos necessarios conscriptos.

BOLIVIA

Desapparecimento mysterioso de creanças

La Paz, 21 — (A. A.) — A população desta capital está alarmada com o desapparecimento de creanças que aqui tem occorrido. Acredita-se na existencia de uma associação de malfeitores que se occupa em raptar creanças.

-:- INTERIOR -:-

BAHIA

Normaliza-se o trafego da Chemins de Fer

São Salvador, 19. (A. A.) — (Retardado) — A Companhia Chemins de Fer recolheu á Delegacia Fiscal do Thesouro Nacional aqui a importancia de 11:396$320, da taxa sobre as passagens dos carros daquella companhia, durante o mez de maio findo.

O trafego foi regular e correu com toda a normalidade, devido á administração do engenheiro Chagas Dorea. Os trens viajam em linhas que foram cuidadosamente inspeccionadas e existindo a maior segurança. Foram já substituidos mais de 70.000 dormentes por outros novos, estando quasi terminadas as obras de segurança da muralha do mar, no kilometro 8.

Noticia-se o breve regresso a esta capital do engenheiro Richard, que vem superintender a Chemins de Fer, sendo esse facto commentado favoravelmente.

O engenheiro Ismael de Souza, chegado hontem, vae dirigir os serviços do trecho de Aracajú, onde as chuvas torrenciaes que cairam nestes ultimos dias fizeram consideraveis estragos.

A Santa Casa em situação precaria

São Salvador, 19. (A. A.) — (Retardado) — O provedor da Santa Casa da Misericordia respondeu ao officio do dr. chefe de policia, dizendo não poder admittir uma sentenciada, doente, que foi ter áquelle hospital, por se achar o mesmo repleto.

O provedor refere-se á situação precaria em que se encontra aquella casa pia.

Tabellião licenciado

São Salvador, 19. (A. A.) — (Retardado) — O sr. Augusto de Araujo Góes, tabellião de notas, foi licenciado por mais um anno, sendo substituido pelo sr. José Carlos Fernandes.

Uma petição original

São Salvador, 19. (A. A.) — (Retardado) — No juizo de direito da Vara Civel deu entrada uma petição original.

Um funccionario deste municipio emprestou a um collega de repartição uma cartola em perfeito estado; ao recebel-a, mais tarde, avariada, protestou e exigiu o pagamento do objecto. Promptificou-se o collega a indemnisal-o, dando pela cartola 60$. Não se conformou o proprietario com a avaliação e requereu do juiz o deposito da cartola.

ALFAIATARIA DE 1ª ORDEM --- Camisaria - Gravataria -- Os melhores artigos pelos menores preços—A LA VILLE DE PARIS.
35, R. Ourives — B. Aires, 76 (C. 3689)

SOBRETUDOS DE casemiras inglezas, ULTIMOS MODELOS
Torre Eiffel
OUVIDOR, 97 e 99
(C. 3.723)

Dr. GUSTAVO RHEINGANTZ
Medico do Hospital de creanças e da Casa dos Expostos. Cons.: Rua Gonçalves Dias, 73 (Tel. 609 N.) Res.: Botafogo 316 (Tel. 681 S). (C 218)

MEDIDAS CONTRA A AGIOTAGEM NA GUERRA

A' Contabilidade da Guerra determinou o titular desta pasta que, a não serem as consignações feitas pelos officiaes as suas familias, todas as outras só serão pagas depois de realizados todos os pagamentos de pret de praças e dos vencimentos de empregados subalternos dos estabelecimentos do Exercito, assim como, dentre estas ultimas consignações, terão sempre preferencia absoluta as estabelecidas ao Club Militar, á Cooperativa Militar ao Club dos Funccionarios Publicos Civis e á Associação e á quaesquer associações de classe.

Neste aviso declara ainda o ministro da Guerra que importa a inobservancia de suas determinações suspensão do funccionario responsavel.

SEJA ELEGANTE! por 55$000, 60$000, 65$000 e 70$000 compre um modernissimo terno na conhecida Casa Paris Rua Uruguayana, 145.
(C. 1937)

A INDEPENDENCIA
RUA DO THEATRO n. 1
Mobiliario completo para uma casa com 36 peças. Rs. 1:600$000.
(C 3302)

DINHEIRO sob joias e cautelas do Monte de Soccorro, condições especiaes — 45 e 47, rua Luiz de Camões. Casa Gonthier. Fundada em 1867. (C. 786)

AS CASAS DE TOLERANCIA VÃO SER VISITADAS PELA POLICIA

A policia vae exercer agora uma severa vigilancia sobre as casas de tolerancia.

Em circular que hontem dirigiu a todos os delegados, o chefe de policia recommendou que seja enviado com urgencia á secretaria a relação de taes casas existentes nos respectivos districtos e os nomes das mulheres que nellas residem.

CAMISETAS E MEIAS DE LÃ, variado sortimento na "Casa Yankee"
Avenida Central, 102 (esquina Ouvidor). (C. 3296)

Crême de belleza "Virginia Regia" rejuvenesce! Nas casas Cirio e Bazin
(C 3754)

RAUNIER — Espartilhos, camisas para dia e noite, e mais artigos para senhoras.
(C. 3672) 172. R. OUVIDOR

O ministro da Fazenda mandou remetter ao director da Recebedoria do Districto Federal o relatorio apresentado pelo inspector fiscal Antonio Eustachio Coelho, relativo ao mez de maio, proximo findo, afim de que seja convidado o agente fiscal das secções inspeccionadas a dizer sobre as infracções verificadas.

MUTILADO

Conselho Municipal

A REFORMA DO ENSINO PROFISSIONAL

Na hora do expediente da sessão de hontem do Conselho Municipal o primeiro orador foi o sr. H. Pimentel que continuou a criticar a administração municipal, terminando por lembrar que o Theatro Municipal fosse entregue ao governo federal, visto as despesas que a Prefeitura faz inutilmente com esse proprio municipal. O sr. Manoel Marinho apresentou uma indicação no sentido do prefeito melhorar o calçamento da rua da Quitanda. Contra essa indicação falou o sr. Ernesto Garcez, que estranhou tal indicação, por partir de um membro da maioria, que poderia arranjar esse melhoramento directamente com o prefeito.

O sr. Antonio Penido protestou contra o parecer do sr. Lopes Gonçalves, lido no Senado e que reduz a autoridade do Conselho.

Em seguida o sr. Geremaro Dantas leu uma certidão provando a legitimidade do dinheiro recebido pelo sr. Octacilio Camará, relativamente ao periodo que desempenhou o mandato de intendente em 1910.

Passando a ordem do dia, foi approvado o projecto que autoriza o prefeito a reformar e executar obras necessarias á ampliação dos institutos Ferreira Vianna, João Alfredo e Souza Aguiar, de modo a comportarem maior numero de alumnos. Contra esse projecto se insurgiram os srs. Henrique Lagden e Alberico de Moraes, tendo o sr. Antonio Penido, seu autor, defendido calorosamente.

Foram ainda approvados o projecto que prohibe installação na zona urbana, de fabricas de salchichas, colla e fusão de sebo, e que manda admittir, no 1º anno da Escola Normal, as candidatas que no concurso realizado este anno obtiveram 16 pontos.

Emulsão de Scott

Não contem drogas nocivas
Não contem oleo adulterado
Não contem alcool

Mais sim contem, todos os elementos necessarios para dar saúde e robustez

(C. 512)

Tribunal do Jury

Foi hontem, submettido a julgamento Wenceslau Lyra de Souza, accusado de haver, em 30 de janeiro de 1899, assassinado a pauladas João Antonio Martins.

Por occasião da pronuncia de Wenceslau, morreu o escrivão por cujo cartorio corria o processo.

O escrivão successor deu por falta dos autos, sendo feito um inquerito policial para a reconstitução do processo.

Pronunciado, entrou, hontem, em julgamento, havendo sido, absolvido por negativa de factos.

Hoje será julgado o réo Francisco Garcia Junior, accusado por crime de homicidio.

RAUNIER — Meias, bolças, pelles e miudezas de armarinho.
(C. 3673) 172, R. OUVIDOR

DOIS VEHICULOS QUE SE CHOCAM

O caminhão n. 134, da Cervejaria do Commercio, estava parado, hontem, pela manhã, defronte da mesma, á avenida Passos, quando por ali passou o electrico linha Cáes do Porto, n. 355, guiado pelo motorneiro José Felix. Os animaes do caminhão espantaram-se e puxaram o vehiculo, que se chocou com o electrico. Do choque resultou ficarem os vehiculos avariados, saindo ferido levemente o ajudante do cocheiro do caminhão João Gonçalves.

A policia do 4º districto tomou conhecimento do facto.

Mesmo no periodo agudo a BLENOLINA cura a blenorrhagia em 24 horas. (C 2847)

UMA EMPREZA ORIGINAL

Como o commercio do Rio de Janeiro defende os seus capitaes contra o risco de máos negocios

A S. A. MONITOR MERCANTIL

Ha cerca de 6 annos que funcciona nesta capital a S. A. MONITOR MERCANTIL, uma empresa que se póde chamar *yankee* pelos seus processos de trabalho, pelos seus methodos technicos e pelo seu espirito de iniciativa, e a proposito da inauguração de sua nova séde social que terá logar hoje, installada com todo o conforto á rua Primeiro de Março n. 96, publicamos a seguir algumas informações sobre essa interessante companhia.

Fundada em 1912, a SOCIEDADE ANONYMA MONITOR MERCANTIL é uma empresa que está ligada intimamente á alta finança, no mundo bancario e ao alto commercio do paiz, figurando na sua administração nomes bastante conhecidos e sendo accionistas da mesma bancos, companhias e firmas das mais notaveis. Organização modelar, dispondo de uma longa experiencia e de capitaes, tem por fim principal proteger os seus clientes contra máos negocios, orientando-os com segurança nas suas operações e contribuindo para o desenvolvimento de suas transacções mercantis, e a sua utilidade é reconhecida por todos quanto mantêm com a mesma relações. O desenvolvimento da S. A. MONITOR MERCANTIL, é tão notavel, que mantém um numeroso corpo de informantes, contadores, relatores, peritos, dactylographos, etc., augmentou por duas vezes o seu capital social no espaço de um anno e adquiriu um vasto local para a sua installação.

Na verdade, a S. A. MONITOR MERCANTIL, representa uma verdadeira repartição de credito, com uma vasta esphera de influencia e servindo a uma clientela composta dos bancos, companhias e firmas commerciaes das mais importantes do Brasil, cujo capital é superior a um milhão de contos e cujo activo é avaliado em mais de quatro milhões de contos, que ella defende contra o risco dos máos negocios. Os seus archivos são de um valor inestimavel, bastando vêr que possue cerca de 170.000 fichas, 85.000 *dossiers* de bancos, companhias, firmas commerciaes, etc., 3.000 *dossiers* especiaes relativos a questões financeiras, economicas, industriaes, agricolas, etc., e 1.500 volumes sobre assumptos que se relacionam com a sua especialidade. Tem agentes confidenciaes nas principaes praças do paiz, mantém correspondentes em New York, Londres, Paris, Lisboa e Buenos Aires e está em relações directas com consulados, associações commerciaes, centros industriaes, institutos de creditos, etc.

O prestigio nos nossos circulos commerciaes e financeiros da S. A. MONITOR MERCANTIL é tão grande que raro é o banqueiro, capitalista ou commerciante que realize qualquer negocio ou conceda credito sem que préviamente consulte a citada empresa. Fornece ella uma média mensal de 3.000 informações sobre firmas commerciaes, companhias, etc., para fins de credito, a mais de 1.300 clientes espalhados no paiz e no exterior. Taes informações abrangem indicações precisas sobre a organização, capital, recursos, valor do *stock*, credito, idoneidade, etc., e são confeccionados á vista dos informes colhidos em fontes insuspeitas e controlados por peritos idoneos. Além das informações sobre firmas commerciaes ou companhias, encarrega-se de organizar relatorios ou inqueritos sobre questões financeiras, economicas, industriaes, judiciarias, etc. Tem a empresa confeccionado innumeros trabalhos desse genero, que tem merecido louvores dos interessados, e entre elles citamos os relatorios sobre o SYNDICATO FARQHUAR e a BRASIL RAILWAY COMPANY, SYNDICATO RAIL-LE-LAFONT, AS MINAS DE CARVÃO DO BRASIL, AS MINAS DE PETROLEO DO BRASIL, AS MINAS DE FERRO DO BRASIL, A INDUSTRIA SIDERURGICA NO BRASIL, A INDUSTRIA CHIMICA NO BRASIL, AS POSSIBILIDADES ECONOMICAS DO BRASIL, A DIVIDA PUBLICA NACIONAL, COMPANHIA COMMERCIO E NAVEGAÇÃO, SITUAÇÃO FINANCEIRA, ECONOMICA E COMMERCIAL DO ESTADO DE PERNAMBUCO, etc. Os relatorios da S. A. MONITOR MERCANTIL, que constituem verdadeiras monographias são sempre revistos por technicos ou profissionaes.

A S. A. MONITOR MERCANTIL, para ter os seus clientes informados em tempo em relação a tudo quanto lhes possa interessar, mantém ainda um SERVIÇO DIARIO DE INFORMAÇÕES COMMERCIAES E FINANCEIRAS, serviço esse que é feito mediante boletins impressos, distribuidos ás primeiras horas da manhã. Os boletins diarios de informações publicados pela S. A. MONITOR MERCANTIL, são os seguintes:

1º) — BOLETINS FINANCEIROS — Contendo as noticias mais importantes relativas á divida publica, vida financeira das grandes companhias, operações bancarias, etc.

2º) — BOLETINS COMMERCIAES — Contendo informações sobre factos relativos ao movimento commercial do paiz, taes como fallencias, concordatas, accordos amigaveis, balanços, operações mercantis ou de bolsa, etc., além dos protestos de letras das principaes praças.

3º) — BOLETINS DE ESTATISTICA COMMERCIAL — Contendo resumos originaes da estatistica da exportação e da importação, do movimento bancario, do movimento maritimo, etc., destacando-se a estatistica semanal e mensal dos principaes mercados de café, algodão, assucar, arroz, farinha, manganez, cacáo e borracha.

4º) — BOLETINS DOS MANIFESTOS DE EXPORTAÇÃO — manifesto das mercadorias exportadas para o exterior, contendo todas as indicações uteis.

5º) — BOLETINS DOS MERCADOS — Informes diarios do movimento dos mercados de cambio, fundos publicos, café, algodão, assucar, etc., do Rio, Santos, Recife, New York, Londres, Havre, etc.

Finalmente, a S. A. MONITOR MERCANTIL, para completar o seu programma de acção, edita ha quatro annos, todos os sabbados, em edições de 40 a 80 paginas, o jornal O MONITOR MERCANTIL, que é, no genero, unico no Brasil. O MONITOR MERCANTIL publica semanalmente, além dos artigos da actualidade sobre questões commerciaes, economicas ou financeiras, trabalhos de estatistica, etc., um vasto noticiario commercial de todo o Brasil, noticias dos circulos financeiros, correspondencias estrangeiras, movimento e cotação dos mercados dos principaes productos nacionaes, resenha do mercado monetario e de valores, a relação semanal dos titulos protestados, avisos alfandegarios, movimento maritimo, tabella de fretes, etc. O MONITOR MERCANTIL, que se tornou um jornal indispensavel aos banqueiros, financistas, industriaes e commerciantes, possue hoje vasta circulação, sendo lido por mais de 10.0000 leitores, em todo o paiz e estrangeiro.

A directoria da S. A. MONITOR MERCANTIL é composta dos srs. Elysio de Carvalho, presidente; Jorge Sotto Maior e Milo Cook Miranda, directores. O seu conselho fiscal é formado dos srs. Conde de Carapebús (Presidente da Companhia Fabrica Santa Margarida), George Larue (G. Larue & Comp.), Couto & Comp., José Antonio de Souza (Sotto Maior & Comp.), José Rainho da Silva Carneiro (J. Rainho & Comp.) e Fausto de Almeida (Prates & Comp.). Tem como consultor juridico o dr. Celso Vieira. E' seu advogado o dr. Almachio Diniz e exerce as funcções de secretario geral o sr. José Simões Coelho, que foi agente commercial do governo portuguez na America do Sul. Os banqueiros da empresa são a BANQUE FRANÇAISE ET ITALIENNE POUR L'AMERIQUE DU SUD.

(C. 3741).

ULTIMOS

O CONCURSO MILITAR DE PORTUGAL AO LADO DOS ALLIADOS

PARIS, 21 — (A. H.) — O dr. Bettencourt Rodrigues, ministro portuguez nesta capital, entrevistado pelo "Excelsior", hontem, a respeito do concurso que Portugal vem dando aos alliados, disse:

"Portugal sente-se orgulhoso de dar á França a sua collaboração patriotica. O alto commando francez está plenamente satisfeito com o esforço do exercito portuguez. Portugal fará ainda muito mais! Dáe-lhe a vossa confiança!"

O dr. Bettencourt Rodrigues, referindo-se á noticia infundada da substituição do generalissimo Tamagnini, chefe do corpo expedicionario portuguez na França, declarou que aquelle general lhe renovára ha bem poucos dias a sua mais absoluta confiança na victoria das armas dos exercitos alliados.

* * *

A IMPRENSA PARISIENSE E A SITUAÇÃO ECONOMICA DA AUSTRIA

Paris, 21. (A. H.) — A imprensa, analysando a actual situação da Austria e tratando-a sob o ponto de vista quasi exclusivamente economico é unanime em constatar a penuria de alimentação naquelle paiz, a qual já tem produzido os seus resultados esperados, provocando os mais dolorosos effeitos nas massas populares.

As 90 grammas de pão a que foi reduzida ultimamente a ração de cada individuo não é sufficiente para matar a fome dos operarios e o que é peior, não consegue desvirtuar a gravidade de outras restricções tirando-lhe o caracter grave que ellas na verdade apresentam.

Os jornaes attribuem todos os ultimos acontecimentos de Vienna não só ás medidas agora adoptadas em relação ás subsistencias mas ainda ao cansaço do povo justificando assim os tumultos que acabam de dar-se naquella capital, em que 50.000 manifestantes demoliram varios armazens e travaram sangrentos combates com a policia.

A crescente agitação nos meios operarios é tambem salientada pelos jornaes desta capital como sendo o reflexo perfeito das condições de vida actuaes da Austria, e por isso não admira que o Conselho de Operarios de Vienna peça, como pediu ao imperador Carlos que conclua a paz immediatamente.

Sem exaggerar a importancia deste facto a imprensa parisiense affirma que um tal pedido não pode ser recebido como menospreso ou mesmo com pouca consideração, pois as greves de centenas de milhares de operarios no inverno passado renovam-se presentemente e com tal violencia que bem caracterisa o verdadeiro estado de espirito do operariado.

Os jornaes em geral consideram as declarações do chanceller austriaco von Burian como significativas das aspirações da Austria em relação á paz e que constituem mais uma prova de anciedade com que ella é esperada.

"Le Journal" affirma e demonstra á evidencia que von Burian julgou necessario ir adeante das aspirações populares falando em paz, e conclue: "Jamais houve artificio menos dessimulado que este".

Para "L'Humanité", a conciliação dos propositos de von Burian com os do Kaiser constitue a mais laboriosa das tarefas que se possam imaginar."

"O Homme Libre" reconhece que os embaraços da Allemanha jamais foram tão grandes como no momento em que a ultima investida das suas tropas parecia ter attingido o seu objectivo. E accrescenta:

"A Austria tem fome, fome de pão e de Victoria!

Para a victoria dos alliados os italianos resolveram todas as cousas de uma maneira precisa e rapida. Se a Austria quer absolutamente triumphar é preciso que peça á Allemanha! Se quer pão tambem o deve pedir a ella que comeu todo o trigo da Hungria e ainda organizou a distribuição dos trigos da Ukrania, como fez desapparecer os cereaes da Rumania!"

E conclue:

"Tendo em conta a situação terrivel da Allemanha poderiamos desde já prever a desunião entre este paiz e a Austria-Hungria: mas limitamos a declarar apenas uma coisa, é que ha syptomas de grandes divergencias que a ningeem é dado conhecer."

* * *

A AALLEMANHA MANDOU, AFINAL, TRIGO PARA A AUSTRIA

LONDRES, 21 — (A. H.) — Segundo communicações de Amsterdam, receberam-se ali telegrammas de Vienna annunciando a chegada áquella capital de mil vagões carregados de trigo, procedentes da Allemanha. Accrescentam os despachos que a situação alimentar experimentou grande melhoria com a entrada desse stock.

* * *

PELOS QUE DERAM A VIDA PELA PATRIA

Londres, 21 (A. H.) — Sob a presidencia de Lord Shaftsbury acaba de ser fundada aqui uma sociedade destinada á creação de crucifixos nos caminhos publicos, com a idéa de que um dos melhores signaes commemorativos daquelles que deram a sua vida na grande guerra, é a representação visivel do Christo Crucificado, como supremo sacrificio, e com a esperança de que a vista desse emblema, erecto nos caminhos publicos, evocara com mais efficacia no coração dos viandantes, a lembrança dos "Grandes Desapparecidos".

* * *

A MISSÃO INGLEZA NA BOLIVIA

La Paz, 21 (A. A.) — Estão sendo preparadas grandes festas para recepção da missão ingleza chefiada pelo sr. Maurice de Bunsen.

Entre outras manifestações, ha um grande banquete que está em organização e que será offerecido pelo alto commercio boliviano ao enviado do governo britannico.

* * *

O CULTIVO DE TRIGO NO PERÚ

Lima, 21 (A. A.) — Annuncia-se que os ministros da Fazenda e do Fomento partiram para Huancayo, afim de organizar alli uma campanha em favor do cultivo do trigo no paiz.

A SITUAÇÃO MILITAR NA FRANÇA E NA FRENTE ITALIANA

Londres, 21 — (A. H.) — O correspondente da Agencia Reuter conseguiu obter as seguintes informações a respeito da situação militar:

"Na frente occidental o unico acontecimento de importancia foi o ataque infructifero dos allemães, no dia 18 do corrente, desfechado numa frente de dez milhas, contra Reims entre Vrigny e La Pompelle. Tres divisões allemãs haviam então recebido ordens para se apoderar, a todo preço, dessa cidade, pois que Reims é um ponto de bifurcação ao de estradas e caminhos de ferro.

Na frente italiana, os austriacos desfecharam um ataque, na manhã do dia 15 do corrente, contra um frente de 75 milhas, entre o Asiago e o mar. As tropas britanicas estavam á esquerda da linha, nas proximidades do planalto do Asiago, e logo após, ao seu lado, as tropas francezas.

Contra a linha britannica, os austriacos avançaram numa profundidade de mil jardas e numa frente de 2.500 jardas, onde ficaram formando um estreito saliente.

As tropas britannicas contra-atacaram e restauraram a antiga linha e fizeram mais de setecentos prisioneiros. O inimigo ficou de tal modo desmoralisado, que as nosas tropas conseguiram penetrar nas suas linhas e arrebatar-lhes cinco canhões de montanha. Entre os dias 15 e 16 do corrente, fizemos 1.700 prisioneiros e tomámos 75 metralhadoras e cinco canhões montanha.

No sector francez o inimigo não teve melhor successo.

Entre o Brenta e o Piave, os austriacos apoderaram-se, num momento dado, de uma posição ao oeste do Brenta, que lhes permittiu tomar uma fileira de posições italianas. Essa posição foi retomada pelos italianos e o avanço austriaco nas montanhas não conseguiu ir além de duas milhas de profundidade sobre uma extensão de seis milhas.

Na frente do Piave os austriacos atacaram numa frente de 35 milhas, entre Montello e o Canal de Sile. No sector de Montello atravessaram o rio e firmaram-se na extremidade nordeste de Montello, e sobre o resto da linha do Piave, atravessaram o rio em diversos lugares. No dia 17 de junho tinha estabelecido uma linha continua de dezoito milhas entre Candelu e o Canal de Sile. Na Margem occidental do rio e ao sul repelliram os soldados italianos, numa profundidade de cinco milhas, para as posições de segunda linha, e assenhorearam-se de quasi dois terços de Montello.

* * *

A OBSTINADA RESISTENCIA DOS SOLDADOS ITALIANOS

Paris, 21 (A. H.) — A soberba resistencia dos italianos e dos alliados, os seus felizes contra-ataques e a captura de milhares de prisioneiros e material de guerra, levam os jornaes a concluir que os austriacos não conseguirão evitar o mais completo fracasso.

Como observa o correspondente da Agencia Havas em Roma, a victoria que os italianos acabam de ganhar deante do inimigo, é uma dupla victoria, por isso que bateu em terra e no mar.

O "Echo de Paris" conta que em fins do mez de março o marechal von Hindenburg havia exigido o envio de algumas divisões austriacas para a frente franceza, mas que o marechal von Hoetzendorf, apoiado pelo imperador, havia respondido que uma offensiva contra a Italia teria maiores probabilidades de exito e seria acceita com grande contentamento pela monarchia, do ponto de vista finalmente acceito, sob a direcção suprema da Allemanha."

* * *

O CASO DO CAMPEONATO SUL-AMERICANO DE FOOTBALL

Buenos Aires, 21 (A. A.) — O jornal "Ultima Hora" mantem sua campanha contra a resolução tomada pela Asociacion Argentina de Football, estampando na integra o telegramma que a proposito lhe enviou á Sociedade de Chronistas Sportivos do Rio de Janeiro, applaudindo a sua attitude neste caso.

Hoje diz a "Ultima Hora" que é provavel que se trate de uma má interpretação dos dirigentes argentinos sobre o alcance dos compromissos assumidos perante a Confederacion Sud-Americana de Football. Insinua mesmo o interesse uruguayo em modificar-se a dato da realização do campeonato, pois opportunamente chamou a attenção do escriptorio internacional em Montevidéo.

* * *

OS VAPORES ALLEMÃES FUNDEADOS NO PERU'

Lima, 21, (A. A.) — Os jornaes noticiam que o governo está negociando com a chancellaria de Washington o aproveitamento dos vapores alemães ancorados em Callão e que foram occupados pelo governo peruano, estabelecendo-se um trafego regular entre o Peru' e os Estados Unidos.

* * *

O 14 DE JULHO NA ARGENTINA

Buenos Aires, 21, (A. A.) — O deputado nacional Mariano Demaria apresentou hoje na Camara á consideração de seus pares um projecto de lei, mandando considerar feriado da Republica o dia 14 de julho, em homenagem á França.

* * *

A DECLARAÇÃO DE GUERRA DO BRASIL A' ALLEMANHA

Buenos Aires, 21, (A. A.) — "El Diario", num bem lançado artigo, intitulado "Attitudes definidas", refere-se ás declarações aqui feitas á imprensa pelo sr. Irarrazaval, ministro do Chile no Rio de Janeiro, mostrando os beneficios que o Brasil trouxe á America do Sul declarando a guerra á Allemanha.

A MISSÃO ITALIANA BANQUETEADA EM S. PAULO

São Paulo, 21 (A. A.) — A' hora que telegrapho está-se realizando o grande banquete que, nos Campos Elysios, o presidente do Estado, dr. Altino Arantes, offerece á missão italiana chefiada pelo deputado Vito Luciani.

O aspecto externo, como interno do bello palacio é surprehendente, havendo da parte de fóra uma multidão incalculavel de pessoas, na sua grande maioria italo-brasileiros, que a cada momento acclama a Italia e o Brasil, levantando outros vivas ás nações alliadas. O salão do banquete está todo ornamentado de flores naturaes, bem como a mesa com suas lindas baixellas de prata e finos crystaes.

Uma orchestra de professores executa trechos escolhidos, emquanto no saguão de entrada do palacio está a banda de musica da Força Publica, que tocou a Marcha Real á chegada do embaixador, entre acclamações do povo.

Ao "champagne" o presidente Altino Arantes pronunciou o seguinte discurso:

"Sr. embaixador — São de intenso jubilo e de legitimo desvanecimento as emoções que inspiram a minha intelligencia e ditam as minhas palavras, ao apresentar-vos, na amistosa cordialidade desta reunião, as effusivas saudações e boas vindas do Estado de São Paulo, de seu povo e de seu governo.

A's vibrantes manifestações de apreço e de carinho, com que fostes acolhido pela população do Rio de Janeiro e pelos poderes constituidos da Republica, — era mais do que justo, era necessario que se ajuntassem, aqui, os applausos não menos enthusiasticos da terra e da gente paulista, que, ha perto de quarenta annos, vem recebendo, diariamente, de vossa gloriosa patria os mais claros e inconfutaveis testemunhos de uma estima serena e forte, em que o nosso natural amor proprio, não raro, se compraz em enxergar a lisonjeira correspondencia uma predilecção ingenita, por ella cuidadosamente cultivada...

E certo, na verdade, que o Brasil deve á Italia os inestimaveis beneficios dessa formosa cultura de espirito e de espaço, vem fazendo a honra e a gloria de toda a Latinidade. Mas o Estado de S. Paulo deve-lhe, a mais desse valioso patrimonio moral, uma série infinda de serviços materiaes, que a simples inspecção ahi está a demonstrar, na penetração de nossos sertões, no destravamento de nossas florestas, no amanho de nossos campos, na formação de nossos povoados, no embellezamento de nossas cidades e — sobretudo — nessas portentosas plantações de café, que se desenrolam e se prolongam deante de nós, por planicies, por montes e por valles, numa perspectiva quasi infinita, como si foram a melhor e mais eloquente affirmação do esforço, da energia e da vitalidade de nossos dois povos.

De nossos dois povos, sim, sr. embaixador; porque nessa obra gigantesca de engrandecimento, de riqueza e de progresso, que o genio emprehendedor dos velhos bandeirantes tem conseguido realizar em seu territorio, é facil de descobrir, desde logo, conjugada com a delles, num gesto de leal e decidida solidariedade, a mão honesta e laboriosa do colono italiano. Emigrado voluntario do solo natal, elle para aqui veiu, com effeito, morigerado e probo, operoso e infatigavel.

Para aqui veiu; e, confiante na opulencia de nossa natureza, na protecção de nossas leis, no agasalho de nossos patricios, estabeleceu ao lado da nossa, a sua tenda de trabalho.

Recebemol-o de braços abertos; chammamol-o para o convivio de nossa sociedade civil e politica; admittimol-o no lar de nossas familias e habituamo-nos, desde então a consideral-o como amigo e como irmão. Repudiando, á face do mundo, a odiosa doutrina, que oppõe aos adventicios a barreira quasi invencivel de uma vigilante hostilidade, talhada na natureza daquelle famoso preceito — "adversus hostes aeterna auctoritas esto —; inscrevemos em nossa Constituição, como um de seus postulados fundamentaes, a perfeita egualdade de direitos entre nacionaes e estrangeiros.

A estes quizemos abrir, assim, sem prevenções e sem reservas, as portas de nossas assembléas electivas, onde mais de uma vez se têm sentado, e o livre accesso a elevados cargos de confiança governamental, que elles, ás centenas, indistinctamente occupam em nossas repartições administrativas...

Uma unica nota dissonante vinha, de vez em quando, quebrar este harmonioso concerto de idéas e de affectos, de interesses e de aspirações: eram as frequentes divergencias entre colonos e fazendeiros, oriundas da falta de uma providencia legal capaz de garantir o salario dos primeiros contra o infortunio possivel dos segundos.

Mas, graças á salutar iniciativa de um illustre deputado de S. Paulo, neste momento, por uma feliz coincidencia, meu auxiliar de governo, a lei federal n. 1.607 de 29 de dezembro de 1906, ora incorporada ao nosso Codigo Civil, veiu estancar essa fonte permanente de attrictos e de reclamações, assegurando ao trabalhador rural o pagamento de seu credito, de preferencia a quaesquer outros, mesmo aos hypothecarios.

E, para complemento e effectividade dessa benefica medida, a legislação estadual crion, a seu turno, o Patronato Agricola, — instituto juridico, analogo ao da tutela de menores e, com esta, destinado a intervir, "ex-officio" e gratuitamente, nas pendencias judiciaes ou extra-judiciaes, em que se apresentem contestados, ou siquer ameaçados, os direitos dos colonos.

Estes factos, que assim vos refiro lealmente, sr. embaixador, e a situação de notorio bem estar ou de franca prosperidade, em que se encontram os milhares de vossos compatriotas, que elegeram o Brasil para centro de sua actividade, servem para demonstrar, á luz da evidencia, que já não ha motivos plausiveis para as desconfianças com que outr'ora se encarava a livre corrente immigratoria de italianos para o nosso paiz, e cuja subsistencia, neste momento, não se coadunaria com os nossos sentimentos e com os nossos votos em relação ao nobre e valoroso povo do Mediterraneo. E'á exactamente agora, quando a identidade de idéas democraticos e a communidade de propositos humanitarios enfeixaram as nossas bandeiras e arrolaram os nossos na mesma Santa Cruzada contra os Attilas hediondos, que, a ferro e fogo, intentam talar o mundo e destruir a Civilização contemporanea; afigura-se-nos a todos nós que é chegada a occasião propicia para o mais perfeito conhecimento das nações amigas e alliadas e para a consequente dissipação de suspeitas, de prevenções e de aggravos entre ellas porventura existentes...

Ahi tendes, sr. embaixador, largamente aberto á vossa intuição de politico e á vossa clarividencia de diplomata, o caminho suave, recto e seguro, que vos ha de conduzir, por entre os applausos de nossa nacionalidade, á completa realização da lata incumbencia, que aqui vos trouxe, no proposito de "tornar mais facil e mais intenso o intercambio entre a Italia e o Brasil."

E, se as cartas credenciaes, que vos outorgam este relevante mandato, trazem, para sellar-lhes a authenticidade, o pó, o fumo e o sangue do acampamento militar onde lhes oppoz a irrefragavel rubrica deste rei cavalheiresco e heroico, que timbra em partilhar co'sm se seus soldados as privações, as fadigas e os perigos das encarniçadas pelejas, em que, dia a dia, palmo a palmo, se disputa ao barbaro invasor o solo sagrado da Patria; permitti que, rendendo o meu melhor e mais sincero preito á visita de tão preclaros e estimaveis hospedes, eu levanto a minha taça pela victoria das armas alliadas contra o inimigo commum; pelas irreductiveis reivindicações da grande Italia — redimida na totalidade de seu territorio, integralizada na plenitude de suas aspirações nacionaes; por sua majestade Victor Manoel III e sua real familia; por vós, sr. embaixador, e por vossos dignos companheiros de missão."

As ultimas palavras do presidente do Estado foram abafadas por uma prolongada salva de palmas e pelas notas da marcha real italiana, tocada pela orchestra de professores.

Levantou-se, então, o embaixador Vito Luciani, que pronunciou o seguinte discurso:

"Senhor Presidente — Tenho grande de satisfação em manifestar, em meu nome e no da Embaixada que tenho de a honra de presidir, a vós, senhor presidente, aos homens de governo, aos altos dignatarios do Estado, á população inteira a profunda emoção suscitada em nós pelo acolhimento enthusiastico e generoso que nos foi dispensado nesta grande e bella cidade, que particularmente toca ao coração dos compatriotas que a habitam e ao daquelles que tambem de longe se acostumaram a amal-a como sendo o centro de maior sentimento e do trabalho italiano no Brasil.

Depois das inesqueciveis demonstrações de sympathia, cujo éco ainda resôa no nosso coração, que a embaixada recebeu do exmo. sr. presidente da Republica, do seu governo e dos representantes electivos e administrativos da Federação, foi particularmente cara a grandiosa demonstração que a aguardava aqui, onde sentimos vibrar todas as cordas da alma italiana e, conjunctamente com ella, a alma brasileira que vê na collaboração dos italianos, que v. ex. quiz recordar com tanta benevolencia, um signal de operosa fraternidade, visando attingir o fim commum da prosperidade dos dois povos, da grandeza das duas patrias.

O conflicto que ensanguenta a Europa revelou novos aspectos do problema multiforme da emigração que, á conclusão da paz, será objecto de novo e profundo exame, inspirado certamente pelo proposito de não contrapôr obstaculos ás correntes emigratorias para os paizes que, com sabias leis e cuidadas instituições.

* * *

MONUMENTO AO MARQUEZ DE POMBAL

Lisboa, 21. (A. A.) — (9.30 p. m.) — Foi assignada escriptura para construcção do monumento ao Marquez de Pombal.

S. Coelho, Clara Pª Andrade, Diamantina Almeida, Dulce Pagani, Durvalina F. Villares, Emilia S. N. Azevedo, Esther L. Vasconcellos, Francisca F. Borges, Helena V. T. Menezes, Helena O. T. R. Charp, Isabel G. Barroso, Isaura A. Brasil, Isaura P. Costa, Maria L. Queiroz, Marietta S. Menezes, Marietta F. Xavier, Mathilde F. S. Monteiro, Odette F. Oliveira, Ubaldina D. Jacaré e Valentina Marcondes.

6º GRUPO — Adelia C. Cherif, Agostinha M. Nogueira, Alice A. N. Machado, Altair P. Azevedo, Anna Larque, Anna Veiga, Bellarmina R. Silva, Bertha H. Beck, Cecilia Cardoso, Carlinda Miguez, Celeste Cardoso, Cermence Condé, Zelinda B. M. P. Vallim, Eugenia M. Ribeiro, Eulalia M. Azevedo, Francisca P. Amarante, Helena B. Nogueira, Irene S. G. Carneiro, Julia M. Pauperio, Julietta M. Mazzo, Maria C. S. Freitas, Maria L. Santos, Maria R. Araujo, Noemia S. R. Sampaio, Octacilia S. Couto, Olga S. Doria, Olivia P. Guimarães e Pedrina R. S. Costa.

7º GRUPO — Alice F. Pimenta, Alice P. Vamsteg, Alayde M. C. R. Moura, Augusta M. S. Almeida, Carmen Tarlé, Clotilde R. Jansen, Deolinda Fernandes, Edméa Ramos, Eliza A. M. Valverde, Emilia M. G. Xavier, Hercilia C. L. Silva, Eugenia C. Sampaio, Eugenia R. G. Regra, Eugenia V. Machado, Eulalia M. S. Lopes, Flora O. Simões Figueiredo, Guiomar Bastos, Laura Canterini, Luiza F. Serron, Margarida G. Faria, Maria A. Carvalho, Maria A. R. Bion, Maria G. Oliveira, Maria L. P. Martine, Maria N. Cunha, Marietta Leal e Natalina B. Monteiro.

8º GRUPO — Amelia J. Mattos, Amelia S. Napoli, Bertha T. Warren, Frigida Vicente, Candida G. Pereira, Carlota C. Pinto, Claudina C. Roma, Coonsuelo Côrtes, Emilia F. Paipée, Eugenia C. L. Chauvet, Eulina C. Sá, Georgina S. Baptista, Aidéa F. astro, Herminia Le Sage, Hortencia C. Bastos, Ignacia N. S. Guimarães, Jandyra C. T. Carrilho, Judith M. C. Moura, Laurita L. F. B. Lima, Lilia C. Barros, Maria A. Serrour, Maria A. Monteiro, Maria A. A. Santos, Maria L. C. Laundes, Marilia P. E. Guillon, Micól M. H. Rocha, Odette Borgia, Olga A. Fernandes e Zelinda Rabello.

9º GRUPO — Alzira C. Azevedo, Amelia Lapeine, Anna M. Paepée, Carmen C. Souza, Clarice V. C. M. Huntress, Djanira S. Araujo, Edith L. Werneck, Eliza O. Bastos, Eliza T. Vianna, Eponina L. Leão, Francellina F. Martins, Gioconda de Moraes, Guilhermina R. Moura, Helena B. A. Portugal, Hermancia A. S. Bomfim, Homera V. Corrêa, Irene Capanema, Isbella N. O. Coelho, Jeanne Jeannet, Judith Rocha, Laura P. Jardim, Manoela V. Faria, Maria C. C. Martins, Maria D. S. Carvalho, Maria P. S. Fernandes, Maria T. A. Valle, Marietta S. P. Barbosa, Noemia E. C. Rosa, Orminda C. Carvalho, Tarcilia F. Trindade, Vicentina E. Stalone e Violeta J. Vaz.

No 10º grupo estão classificadas todas as outras adjuntas que requereram classificação.

O director da Instrucção Publica receberá, até o dia 29 do corrente, as reclamações das que se julgarem prejudicadas.

A BLENOLINA cura as blenorrhagias chronicas, em 8 dias. (C 2847)

UMA SENHORA E' ROUBADA, NUMA BARCA DA CANTAREIRA EM 1:940$000

E NINGUEM SE INCOMMODOU COM O CASO

Uma senhora de condições humildes, foi hontem victima de um audacioso furto, a bordo de uma barca da Cantareira, quando vinha de Nictheroy para esta capital.

A pobre senhora deu alarma; mas ninguem se incommodou com o caso, nem tampouco a guarnição da alludida barca. Apenas dois passageiros, um creoulinho e um cavalheiro conhecido dessa senhora, que vinha sentado mais afastado, tomaram interesse pelo caso, que se resume no seguinte: d. Bernardina Machado Neves, a victima do furto, tomou a barca *Setima*, que sáe de Nictheroy ás 5 e 20 da tarde, em companhia de duas filhas, uma moça de 16 annos e uma menina de 9 annos de edade.

No meio da viagem, sua filha mais velha dirigiu-se ao compartimento reservado ás senhoras. Sua mãe acompanhou-a, levando na mão uma bolsa pequena de missangas e uma "valise", tambem pequena.

Na bolsa, d. Bernardina tinha guardada a quantia de 1:940$00 e mais alguns nickeis. Entrando para o *water-closet*, collocou as duas bolsas sobre o lavatorio.

Nesse interim, as duas senhoras sentiram que a porta se abria.

Era uma outra senhora que desejava entrar. D. Bernardina, como visse tratar-se de uma representante do seu sexo, não fez objecção a que a recemvinda ali penetrasse, mormente porque ella e sua filha iam sair.

Distraida, porém, d. Bernardina, que saiu por ultimo, esqueceu-se, na "toilette" da privada, as suas duas bolsas, vindo sentar-se no logar que anteriormente occupava.

De repente, reparou que não estavam comsigo nem em poder de suas filhas as duas bolsas.

Voltou áquelle compartimento.

Ali, no entanto, nem a mulher que entrára, nem as suas duas bolsas mais lá se achavam.

As suas economias, todo o dinheiro que trazia, havia desapparecido, desse modo, mysteriosamente.

Atordoada e lacrimosa, d. Bernardina dirigiu-se para a passageira que se fôra sentar mais distante e della indagou se não vira os seus objectos.

A tal mulher, ao ser interpellada, respondeu logo bruscamente, apparentando certa altivez e dizendo á pobre senhora, ser equivoco de sua parte; o caso não podia ser com ella.

Durante o resto da viagem, a tal passageira não deixou de causar suspeita, pelos menos apparentemente; mesmo na barca não havia uma autoridade que a pudesse deter.

Ao chegar a *Setima* ao cáes Pharoux, os poucos passageiros que tinham prestado attenção ao facto correram para o guarda-portão, pedindo-lhe que o não abrisse, sem que se revistasse a passageira indicada como autora do furto.

O guarda não fez caso, e o portão abriu-se, de par em par, deixando que a multidão que chegava se espraiasse pela praça Quinze de Novembro, em busca dos seus destinos.

Correram a chamar o guarda civil de ronda, em frente á estação das barcas.

A mulher apontada como ladra, aproveitando a confusão, tomou, ligeira, um "taxi" e desappareceu.

O guarda civil levou então d. Bernardina e suas filhas á Policia Maritima, onde aquella, attonita e chorosa, deu queixa do furto de que fôra victima.

O sub-inspector Almanzor Chaves, de serviço, nas investigações a que promptamente procedeu, soube que a mulher indicada como autora do furto: moradora em Merity; chama-se Carmen e é de nacionalidade hespanhola.

Varias diligencias foram encetadas, afim de ser capturada a tal mulher, que na occasião vestia de preto e estava sem chapéo.

D. Bernardina Machado Neves residia em Cabo Frio, onde exercia o mister de enfermeira do hospital ali existente.

Desejando retirar-se dali, para ir a Paranaguá, com suas filhas Silvana, a mais velha, e Rosalina, a menor, vendeu uma casinha que lá possuia por 3:500$000, fazendo-se de viagem para o Rio, de Cabo Frio, de onde partiu ás 6 horas da manhã.

Foi grande parte dessa quantia que em poucos momentos ella viu desapparecer, em plena bahia, deixando-a na mais precaria situação.

D. Bernardina não vinha ao Rio ha cerca de 13 annos.

A pobre senhora recolheu-se, depois de estar algumas horas na Policia Maritima, a uma casa de conhecidos seus, onde vinha hospedar-se até seguir para o Paraná.

Um accidente que poderia ter graves consequencias

Hontem, na rua Tavares Bastos, ia occorrendo um grave accidente que, por felicidade, não teve mais funestas consequencias.

Naquella rua n. 240 casa do sr. Francisco José da Costa, sua filha Judith, de 14 annos de edade, apanhando uma espingarda de dois canos, pozse a brincar com ella, com risco de ferir-se. Nessa occasião, apparece o menor Luiz Costa, de 13 annos e começou então a dizer a Judith que sabia manejar essa arma muito bem. A menina passou-lhe logo a arma, que nessa occasião disparou indo a formidavel carga de chumbo passar de raspão pelo peito da joven Judith, que ficou ligeiramente ferida por alguns bagos, sendo logo soccorrida pela Assistencia.

A policia do 6º districto soube do facto, apurando sua casualidade.

RAUNIER — Chapéos, inglezes, em castor, lebre e palha.
(C. 3673) 172. R. OUVIDOR

Xarope de Limão Bravo e Bromoformio de QUEIROZ O PROMPTO ALLIVIO DA TOSSE — CATHARROS — COQUELUCHE. (C. 1448)

A classificação do merecimento das adjuntas de 2ª classe

A commissão incumbida de classificar o merecimento das professoras adjuntas de 2ª classe, apresentou hontem ao dr. Cicero Rodrigues, director da Instrucção Publica, a seguinte lista do merecimento das mesmas adjuntas:

1º GRUPO — Alzira Santos, Amelia da Costa Rosa, Anadina Teixeira Tumba, Augusta Sá, Clarice dos Santos Nora, Clementina Trilho da Silva, Hercilia B. Camões, Ludovina G. L. Marques, Maria T. Bois e Regina F. Esteves.

2º GRUPO — Acidalia Araujo, Adelaide Lucinda Moraes, Alaira M. Souza, Alzira R. M. de Magalhães, Antonia Nunes, Etelvina Barroso, Francisca C. Pinto, Leopoldina Saraiva, Luira Capanema, Marietta Rangel, Philomena V. Silva, Sylvia O. F. Pinheiro e Wolfanga P. P. Silva.

3º GRUPO — Adelaide Ferreira, Amelia Cabrita, Anna Lessa Bastos, Antonia S. Oliveira, Carolina S. Carvalho, Esmeralda Paim, Evelina Castro Vianna, Irene Taveira, Joaquina Teixeira Daltro, Maria G. Assumpção, Octavia Bruno, Olga F. Duval, Orminda Fiuza, Regina L. Marinho, Ruth V. G. Kelly, Sarah Braga, Violeta S. Motta, Zilah A. Miranda e Yelia da Cunha.

4º GRUPO — Anna A. da Costa, Archangela A. da Cunha, Cordelia Sá Earp, Delia S. S. Moniz, Dolmira Cordeiro da Graça, Eurydice R. L. Oliveira, Ignez Brandt, Isabel C. M. Magalhães, Isabel Mendes, Julietta B. Silva, Leonissa F. Oliveira, Maria C. Lapeine, Maria H. Vieira, Maria J. Luis e Rosemira A. Guimarães.

5º GRUPO — Alayde M. Santos, Alzira E. P. Mourão, Andre A. Fonseca, Anna S. Moraes, Auta B. N. Gama, Carlinda D. Padilha, Cecilia

Novo Concurso "VEADO"

79 Carteiras com 40 ESCUDOS cada uma!

Distribuidas pela Casa *VEADO* aos consumidores dos seus cigarros por meio da Loteria Federal de 20 de Julho de 1918.

79 PREMIOS no valor de:
ESCUDOS - 3160 - ESCUDOS!

que serão entregues a quem apresentar bilhetes fornecidos pela Casa *VEADO* com numeros eguaes aos primeiros 79 PREMIOS MAIORES da Loteria Federal de 20 de Julho de 1918.

— CONDIÇÕES: —

Quem apresentar na Casa *VEADO*, á rua da Assembléa numeros 94 a 98, o coupon aqui junto acompanhado de 10 VALES dos cigarros *VEADO*, receberá em troca UM BILHETE NUMERADO cujo numero correspondendo a um dos primeiros 79 premios maiores da Loteria Federal de 20 de Julho de 1918, terá direito á — UMA CARTEIRA DE COURO CONTENDO QUARENTA ESCUDOS, moeda Portugueza.

A troca de bilhetes para o Concurso terminará em 15 de Julho de 1918.

Os concorrentes residentes nos Estados devem remetter juntamente com os Vales e Coupons um envelope com o endereço para a remessa dos bilhetes e um sello de 100 rs. para o porte. Os endereços devem vir muito claros para não haver extravios.

Os premios estão em exposição nas nossas Vitrines.

Corte este COUPON Junte-lhe 10 VALES dos cigarros *VEADO*

GRANDE MANUFACTURA DE FUMOS VEADO

7 Concurso "VEADO" — EM — 20 DE JULHO DE 1918.

e troque por um bilhete numerado para o sorteio, na

COMPANHIA

Grande Manufactura de Fumos "VEADO"

Rua da Assembléa ns. 94 a 98

Caixa Postal, 1093. RIO DE JANEIRO. (C 2634)

A VOSSA MENTE { GOZARÁ REPOUSO e os VOSSOS PÉS DESCANSO

USANDO O ANATOMICO CALÇADO ATLAS

Uruguayana, 84

SECÇÃO ATACADO 118, R. S. Pedro Peça catalago

(C. 2863)

UM NOTAVEL "SCROC"

ACHOU PEQUENO O RIO PARA CAMPO DE OPERAÇÕES E FOI PARA OUTRAS PLAGAS

A policia procura-o por toda parte. As queixas contra o *escroc* sucediam-se sem que, por maiores que fossem os esforços dos nossos scherlocks para descobrir-lhe o paradeiro, uma informação chegasse a seu respeito. E' Arthur Marcondes de Carvalho, que aqui no Rio vivera vida regalada, ora abrindo subscripção, para erguer uma herma em homengem a Rio Branco, ora a morder o commercio em nome desta ou daquella associação beneficente, achou a cidade pequeno campo para as suas operações e desappareceu, certo tambem de que cedo ou tarde ajustaria contas com a policia. As queixas surgiram com o seu mysterioso desapparecimento. O chefe do corpo de scherlocks tratou de syndicar do seu paradeiro e um dia uma vaga informação chegou: em certa cidade do Rio Grande do Sul havia um promotor de justiça de identico nome. Mas seria possivel que o individuo que fôra expulso da Brigada policial e que se notabilisara no Rio como *scroc* tivesse o topete de se introduzir na sociedade rio-grandense, angariar amisades que o levassem ao alto posto de representante da justiça, elle, que era procurado para com ella ajustar contas?

O major Bandeira de Mello telegraphou para o Sul e a magistratura do Rio Grande ficou, então, sabendo quem era o promotor Marcondes! Prevendo o desfecho do seu caso, o patife internou-se no Uruguay e não se ouviu mais falar nelle. Agora, o seu nome volta á baila. Em Miranda, no Matto Grosso, apparecera como advogado, um sr. Arthur Pires Mascarenhas, que se fez noivo da filha de importante industrial de um municipio visinho e pelo seu modo insinuante conseguira se fazer eleger vereador á Camara local. A nossa policia procurou conhecer da individualidade desse cavalheiro e veiu a saber, ser elle o mesmo promotor do Rio Grande e *scroc* conhecido no Rio de Janeiro.

Mascarenhas falsificara um titulo da Faculdade de Direito, com habilidade digna de nota e concebido nestes termos:

"Francisco Serra, primeiro tabellião de Notas e official do Registro Geral da comarca de "Miranda", E. de Minas Geraes, livro — p. 5 — folha 15 verso a 16.

Registro a carta de bacharel em direito conferida ao dr. Arthur Pires Mascarenhas, pela fórma que se segue:

"Republica dos Estados Unidos do Brasil — Faculdade Livre de Direito da cidade do Rio de Janeiro. — Ass.: Candido Luiz Maria de Oliveira, D. da F. grão de bacharel em Sciencias Juridicas e Sociaes, no dia 25 de dezembro de 1912 — filho de Bento Mascarenhas, nascido a 24 de junho de 1887. Depois de approvado plenamente nos exames das materias do 5º anno do curso juridico e usando da autoridade que me conferem os Estatutos desta Faculdade, mandei passar-lhe o presente diploma de bacharel em Sciencias Juridicas e Sociaes, para que possa gosar de todos os direitos e prerogativas concedidas a este titulo pelas leis do paiz. — O secretario, Francisco de Paula Oliveira (e assignatura do bacharel).

Pendente do diploma encontra-se uma fita vermelha, que continha um medalhão de prata encerrando o sello da Faculdade com as armas respectivas. No verso encontra-se o seguinte "Registrado a folhas 143 do livro n. 25 — 16 — 12 — 916. — (a) Carlos Augusto Faller."

Será possivel que, depois de tudo isso, elle continue a exercer a sua profissão em Matto Grosso?

O inspector do Corpo de Segurança está disposto a evital-o, empregando, para isso, todos os meios ao seu alcance.

Alterações no regulamento da arma de cavallaria

O ministro da Guerra attendendo ás observações feitas na pratica dos exercicios da arma de cavallaria, determinou as seguintes alterações no regulamento em vigor:

a) a distancia entre as duas fileiras, na formação em batalha, a cavallo, será de 1,m 50; essa distancia se reduzirá á metade nas columnas por dois ou por quatro;

b) a suppressão do — abrir fileiras — não modifica as regras para montar e apear;

c) a passagem da formatura em 2 fileiras para uma, far-se-á, quer a pé, quer a cavallo, entrando as serra-filas na esquerda do chefe da fila.

RAUNIER — Alfaiates, novo sortimento de casimiras inglezas.
(C. 3673) 172. R. OUVIDOR

Antigal DO DR. MACHADO. E' o melhor remedio, por via gastrica, para curar a syphilis. E' de gosto agradavel e não tem dieta. Vende-se em qualquer pharmacia. (C. 1248)

A VERIFICAÇÃO DE CONTAS DO COFRE DOS ORPHÃOS

Conferenciou hontem com o ministro da Fazenda o dr. Ataulpho de Paiva, presidente da commissão de verificação de contas do Cofre dos Orphãos.

Nesta conferencia, foram combinadas novas providencias, afim de que possam ter rapido andamento os trabalhos da commissão. O dr. Antonio Carlos prometteu pessoalmente examinar os trabalhos da mesma commissão.

Com o mesmo titular teve demorada conferencia o dr. Amaro Cavalcanti, prefeito municipal.

Vae Apparecer Proximamente

(B 17666)

Começaram a discutir e acabaram brigando

O preto Albino Lisbôa, solteiro, de 21 annos, residente á rua Archias Cordeiro n. 129, poz-se a trocar idéas com um membro do Tiro 115.

Da discussão, que foi sempre em crescendo, passaram á vias de facto.

O atirador investiu contra Albino, dando-lhe um golpe no braço direito, com uma faca.

Albino foi soccorrido pela Assistencia, e a policia do 19º districto, procura saber qual foi o atirador do Tiro 115 que feriu o preto Albino.

-:- PARTOS -:-
Antiseptico Mac-Dougall
-:- Lavagens -:-
(C 3691)

A POLICIA IMPEDIU O FUNCCIONAMENTO DE DOIS CLUBS

A policia não consentiu que funccionassem hontem, os clubs "Politicos" e "Palace", isto pelo motivo de não terem os seus proprietarios e empregados ainda se identificado, conforme ordens do dr. Aurelino Leal.

Valsa-lenta Tango-Argentino

Ambos — "VERMUTIN"

Composição do maestro Soriano, autor de "Seu Amaro quer..." A valsa e o tango têm uma linda gravura a cores, sendo as mais bellas capas de musica até hoje existentes!

Vendem-se em todas casas de musicas. (C. 3642)

TRIPHOL (NOVO REMEDIO). Tonico geral do organismo, o mais activo. RECALCIFICA, REMINERALISA, ENGORDA. — Vidro, 3$500, em qualquer pharmacia. (C. 1247)

Agua purgativa de Queiroz — "A RUBINAT BRASILEIRA"
Deposito: Sociedade de Productos Chimicos "L. QUEIROZ". 102, Rua Theophilo Ottoni, 102. — RIO DE JANEIRO. (C. 1451)

Odio de pirata, odio de ladrão

Foi autopsiado hontem, no Necroterio da Policia, o cadaver do guarda da Detenção Martiniano Barbosa de Mello, assassinado pelo sentenciado Augusto de Figueiredo, facto de que largamente nos temos occupado. O medico que o autopsiou attestou como "causa mortis" — peritonite consecutiva a ferimento por instrumento perfurante do abdomen, com lesão do intestino e estomago. O enterro do mallogrado guarda teve logar hontem mesmo, com grande acompanhamento, no cemiterio de São Francisco Xavier, e foi feito a expensas da Casa de Detenção.

Sobre o caixão foram depositadas muitas coroas, com expressivas dedicatorias.

A CURITYBINA
FAZ DESAPPARECER:
Callos, Frieiras, Cravos, etc., etc.
(C 1450)

A morte do dr. Araripe de Albuquerque

Noticiámos hontem o fallecimento brusco do dr. Araripe de Albuquerque, ultimamente envolvido num grande escandalo que os jornaes fartamente noticiaram.

Sujeito á acção da justiça, o dr. Araripe aguardava a solução do seu caso calmamente, quando a noticia da sua morte veiu provocar commentarios que a davam como consequencia de um suicidio.

A policia fez remover o cadaver para o Necroterio e a autopsia feita hontem mostrou ter o referido medico sido victima de uma minigite.

O seu enterro teve logar hontem mesmo, com regular acompanhamento.

PÓ de ARROZ MILA Inegualavel em: Adherencia, Perfume, Pureza e Preço. Caixa 2$500. Na perfumaria A' GARRAFA GRANDE, rua Uruguayana, 66 e perfumarias de 1ª ordem. (C. 452)

Agua da Belleza
A PEROLA DE BARCELONA
E' o melhor preparado para a cutis

Ainda a explosão da Immunisadora de Cereaes

A policia, no inquerito a que está procedendo para apurar a causa da explosão verificada antehontem, na Immunisadora, não chegou, até agora, a nenhum resultado. Tudo faz crer, como dissemos hontem, que a cousa teria sido a imprudencia do electricista Manoel Soares dos Santos, accendendo um phosphoro junto ao deposito do gaz, pagando com a vida este seu gesto.

Os peritos nomeados pela autoridade policial para procederem a exame no local, iniciaram o seu trabalho e pediram o prazo de oito dias, para apresentação do respectivo laudo.

No Necroterio da Policia, foi autopsiado o cadaver do infeliz machinista, saindo em seguida o enterro, feito pela Immunisadora.

O corpo do mallogrado bombeiro Raul David da Silva Lessa, da 5ª companhia, foi sepultado hontem, á tarde, no cemiterio de São João Baptista. Acompanharam o enterro muitos companheiros do infeliz bombeiro, commissões da Brigada Policial, da Guarda Civil e de outras corporações e pessoas da familia e de amigos. Sobre o caixão foram depositadas muitas coroas com expressivas dedicatorias.

A proposito da morte do bombeiro Lessa, recebemos do tenente Ernesto de Andrade, uma carta, em que este official, em nome do commandante do Corpo de Bombeiros, nos explica como succumbiu aquelle seu infeliz camarada.

O bombeiro Raul David da Silva Lessa não morreu da queda que levou da escada, e sim de uma syncope cardiaca, proveniente de molestia que de ha muito lhe vinha minando o organismo.

Os drs. Mario Gordilho e Alvaro da Cunha Mello procederam hontem, um minucioso exame no local do desastre, acompanhados do delegado do 11º districto.

Foram encontrados fragmentos de uma caixa de phosphoros, o que corrobora a opinião de que tenha sido a explosão provocada por um phosphoro acceso pelo electricista victima do desastre.

Unica e verdadeira cura da HERNIA ou

QUEBRADURA

SEM OPERAÇÃO, por meio da CINTA HERNIARIA ELECTRICA, do Instituto de Orthopedia Incruenta. Medalha de ouro.

Rio de Janeiro — Avenida Gomes Freire n. 124, esquina da rua do Rezende, em cima da pharmacia

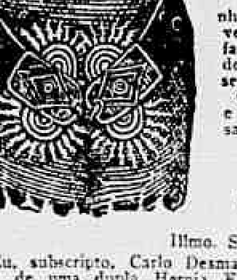

No grande estabelecimento do conhecido especialista, os Srs. doentes encontrarão maravilhosos apparelhos feitos sob medida, para a contenção e cura das mais volumosas quebraduras.

Essas cintas electro-orthopedicas, sem nenhuma mola de ferro, leves, invisiveis e suaves, permittem ao enfermo montar a cavallo, fazendo qualquer trabalho ou fadiga, ficando completamente curado em pouco tempo, sem operação alguma.

O professor Lazzarini estará pessoalmente e gratuitamente ás ordens dos Srs. interessados até todo o dia

30 de junho

ULTIMOS CERTIFICADOS DAS PESSOAS CURADAS:

Illmo. Sr. Director Instituto Orthopedico, Rio.

Eu, subscripto, Carlo Desmaraes, declaro que soffrendo, depois de 40 annos de uma dupla Hernia Escrotal, que chegou a um volume de um grande melão, foi completamente reduzida e curada, adaptando o maravilhoso Cinto Herniario do Prof. Lazzarini, que me devolveu a saude e a vida. Com profunda gratidão subscrevo esta declaração para o uso que o Prof. Lazzarini pense melhor.

CARLO DESMARAES.

Empregado na Directoria do Armamento da Marinha, morando em Nictheroy, rua S. Leopoldo n. 41, moderno e 12 antigo.

Obesidade, ventre caído, rins moveis curados com apparelhos especiaes. DAMA á disposição da Exma. Senhora. Aberto das 9½ ás 6. Trata-se por correspondencia.

(B 18765)

MUTILADO

ULTIMOS TELEGRAMMAS

2ª CLICHÉ

OS OPERARIOS DE VIENNA INSISTEM PELA PAZ GERAL

AMSTERDAM, 21 — (A. H.) — Um telegramma aqui recebido de Vienna diz que o Conselho de Operarios daquella capital tornou a apresentar os mesmos pedidos para a conclusão, mais breve possivel, da paz geral, sem annexações e indemnizações e para a formação da "sociedade de nações". O Conselho deseja ver todos os governos inimigos convidados a negociar sobre essas bases. Todos esses pedidos foram transmittidos ao ministro das Relações Exteriores por uma deputação de operarios e sociaes-democratas.

* * *

UM SERVIÇO DE PROPAGANDA NOS PAIZES ALLIADOS

Paris, 21 (A. A.) — Foi creado, annexo á Chancellaria nacional, um serviço de propaganda nos paizes alliados e neutros. Seu director, que terá o titulo de Commissario Geral da Propaganda, será o sr. Klobokonski.

Conjunctamente, foi creada a sub-secretaria franco-yankee, annexa á pasta da Guerra, dirigindo-a o sr. Tardieu.

* * *

O REI DA ITALIA NAS LINHAS DE FRENTE

Milão, 21 (A. A.) — Telegrammas de Padua para "Il Secolo" desta cidade annunciam que desde o primeiro momento da actual offensiva o Rei Victor Manoel se encontra nas primeiras linhas da frente de batalha, prestando assistencia directa e verificando a marcha de seus exercitos.

A presença do Soberano italiano em toda parte é acclamada pelas tropas combatentes, cujo moral é excellente.

* * *

UMA MENSAGEM AO DUQUE DE AOSTA

Roma, 21 (A. A.) — O deputado Barzilai enviou uma enthusiastica Mensagem ao duque de Aosta, exprimindo a admiração de todos os subditos alredentos pela abnegada conducta das tropas do exercito sob seu commando.

* * *

MORTE DE UM TENENTE DA CRUZ VERMELHA NORTE-AMERICANA

Roma, 21 (A. A.) — Communicado do Quartel General na linha de frente que morreu o tenente da Cruz Vermelha norte-americana, McKey, distincto pintor, que prestava seus serviços [illegible] tendo sido a primeira victima yankee [illegible]

Os jornaes fazem-lhe sentidos necrologios, publicando alguns a sua photographia.

* * *

A APPROVAÇÃO DOS CREDITOS PEDIDOS PELO GOVERNO INGLEZ

Londres, 21 (A. H.) — Depois de longa discussão, foi approvado, em terceira leitura, na Camara dos Communs, o projecto de lei relativamente ás finanças.

Após a votação, o sr. Bonar Law, ministro das Finanças, [illegible]

[illegible]

* * *

UM CONVITE PARA A MISSÃO MEDICA QUE VAE Á EUROPA

S. Paulo, 21 — (A. A.) — O dr. [illegible] Gouvêa, clinico aqui residente, actualmente servindo na Assistencia Policial, recebeu do dr. Bruno Lobo o seguinte telegramma: "Consulto illustrado amigo [illegible] missão medica brasileira vae Europa trabalho secção microbiologia sob minha direcção. — Saudações affectuosas".

* * *

OS QUINTO E SEXTO DIAS DA OFFENSIVA NA FRENTE ITALIANA

Roma, 21 (A. A.) — As communicações da linha de frente da batalha dizem que o quinto e sexto dia da offensiva [illegible] general Wurms se esforçam por alargar suas posições na cabeça de ponte alli existente e conservar o terreno occupado nas proximidades do canal de Fossetta.

A situação do inimigo não mudou. Alguns regimentos que tentaram irromper em direcção a Monastier foram repellidos, depois de heroicos e encarniçados combates.

O abastecimento do inimigo na direita do Piave, devido as difficuldades de communicações, está sendo feito por meio dos aeroplanos, que de quando em vez atacamos de surpresa, pondo-os abaixo.

O general Wurms insiste em tentar a passagem do Piave entre a ponte de Priula e Candelu, enviando fortes reforços de tropas frescas para premer os italianos em San Biagio, Callalta e Meolo. As fluctuações da batalha provocaram numerosos massacres na infanteria austriaca da parte de sua propria artilheria, tal a confusão em que se encontravam os austriacos deante do impeto italiano.

Nossas columnas de "arditi" capturaram algumas das poucas peças de artilheria ligeira que os austriacos passaram para a direita do Piave na zona de Fossalta.

* * *

A ACTIVIDADE DA AVIAÇÃO INGLEZA

Londres, 21 — (A. H.) — Communicado do almirantado:

"No correr do periodo de 17 a 20 do corrente, a nossa aviação effectuou bombardeios de noite e de dia contra os seguintes objectivos: Docas de Bruges e Ostende, Zebrugge, St-Denis-Westrem, aerodromo Marra Aelter, usina "La Bourgeoise", entroncamento de Thourout, desvios ferro-viarios de St. Pierre Capelle. Foram lançadas 16 toneladas de projecteis com bons resultados observando-se explosões na usina "La Borgeoise" e do lado sudoeste da darsena sul, no caes de vapores, e caes de flotilhas, bem como sobre um navio que navegava cerca de cinco kilometros ao largo de Ostende. Foram igualmente avistadas explosões ao norte das docas de Bruges e a oeste da bacia de oeste, bem como sobre os abrigos de submarinos e hangares da bacia léste. Entre a comporta e o molho, obtivemos em Zeebrugge, um ataque directo. Nas docas de Ostende foram observadas explosões no caes, nos armazens, hangares e abrigos de submarinos, perto da bacia de [illegible] e nas hospedarias da marinha. O trafico inimigo foi atacado tambem com bombas e metralhadoras. Conseguiram-se dois tiros directos contra uma contra-torpedeira inimiga, caindo tambem as bombas muito perto do seu objectivo.

Os aviões inimigos atacaram duas das nossas formações de bombardeamento, e um apparelho inimigo foi obrigado a aterrar desgovernado. Todos os nossos apparelhos regressaram, com excepção de um que foi obrigado a aterrar na Hollanda em consequencia de um [illegible] de motor sobrevindo no [illegible] de um combate com o inimigo. A tripulação salvou-se.

Apezar do tempo desfavoravel, [illegible] das escoltas contra os [illegible] e das patrulhas contra [illegible] os inimigos foram perseguidos pelos nossos aeroplanos, hydroplanos e dirigiveis nas nossas aguas territoriaes. Foram descobertas e destruidas minas inimigas.

Os submarinos inimigos avistados foram atacados. Tambem demos escoltas ao trafico maritimo alliado e neutro."

* * *

A SITUAÇÃO MILITAR NA FRANÇA E NA FRENTE ITALIANA

(Continuação da 3ª pagina)

A situação, no dia 18 do corrente, mudou em favor dos italianos. As suas reservas, então, começaram a se fazer sentir e os italianos em breve retomaram parte de Montello e attingiram a margem do Piave, no centro.

Nos dias 19 e 20 continuaram nos seus violentos contra-ataques.

Os austriacos actualmente mantêm-se sómente num pequeno angulo no nordeste de Montello.

Os italianos voltaram a occupar a Nervesa e retomaram mais da metade do terreno que tinha perdido ao sul.

No dia 18 todas as pontes austriacas, com excepção de outro, foram levadas pelas correntes das aguas, tornando assim muito difficeis as communicações entre os seus companheiros na margem occidental do rio. Mais tarde, na região de Montello, uma ponte foi destruida, e a unica ponte restante se acha actualmente sob o violento fogo da artilheria italiana. Acredita-se que os austriacos em Montello não receberam soccorro desde o dia 18 do corrente. Nas montanhas os soldados austriacos bateram-se muito mal, mas ao longo do Piave, bateram-se com energia na construcção de pontes. Os austriacos têm ainda reservas consideraveis, tendo apenas empregado cerca de 35 divisões sobre 59 das que possuiam.

Comquanto a offensiva austriaca tenha sido um fracasso completo, todavia é cedo demais para se affirmar que o inimigo não voltará á carga para tentar restabelecer a situação".

* * *

O QUE DIZ NUMA ENTREVISTA O SR. VICTOR ORLANDO

Roma, 21 — (A. A.) — O sr. Victor Manoel Orlando, presidente do gabinete, entrevistado na linha de frente por jornalistas que ali se encontram declarou-se bastante impressionado pela ordem, tranquillidade, resolução e confiança com que estão agindo os homens italianos aos quaes está entregue a defesa da patria.

O soldado, disse s. ex., cumpre seus deveres com milagres de heroismo e intelligencia. O Supremo Commando, no mais acceso da batalha, [illegible]

O sr. Orlando accrescentou que, assistindo ao desfilar de uma brigada italiana que ia repellir o inimigo, um soldado, reconhecendo-o, gritou sorrindo: "Signor presidente! Non passeranno!" [illegible]

Tambem o sr. Bissolati, em conversa, disse: [illegible]

[illegible]

O sr. Bissolati disse ainda ter tido o prazer de constatar o magnifico ardor com que os tcheques realizam os seus ataques.

* * *

SOLDADOS AUSTRIACOS PRESOS COM UNIFORMES ITALIANOS

Roma, 21 (A. A.) — Annuncia-se da linha de frente que no planalto de Asiago foram capturados [illegible] austriacos, que se achavam vestidos com uniformes italianos, para assim disfarçados penetrar em nossas trincheiras. De accordo com as leis militares, foram summariamente passados pelas armas.

* * *

OS ESCOCEZES PENETRAM EM TRINCHEIRAS ALLEMÃS

Londres, 21 — (A. H.) — Communicado do marechal Sir Douglas Haig:

"Durante uma incursão que levámos a effeito a noite passada ao norte do Scarpe, os escocezes penetraram nas trincheiras allemães e infligiram perdas pesadas aos seus defensores, fazendo alguns prisioneiros e destruindo varios abrigos e metralhadoras.

Nada de muito importante durante o dia.

Densas nuvens e fortes chuvas prejudicaram extraordinariamente as operações de aviação. No dia 20 do corrente abatemos um apparelho inimigo.

Falta um dos nossos".

* * *

O SR. VICTOR ORLANDO REGRESSA A ROMA

Roma, 21 (A. A.) — E' esperado hoje nesta capital o sr. Victor Manoel Orlando, presidente do Conselho, que vem assistir, amanhã a reabertura do Senado e trazer aos seus pares as impressões que colheu na linha de frente.

* * *

MANIFESTAÇÃO AO SR. MACHADO DOS SANTOS

Lisboa, 21, (A. A.) — (9, 30 p. m.) — Esteve grandemente concorrida a manifestação popular realizada em honra do sr. Machado dos Santos, insistindo para este regresse ao seu posto no governo do sr. Sidonio Paes.

Os manifestantes percorreram varias ruas em perfeita ordem e com muito enthusiasmo.

* * *

A IMPORTANCIA DA OCCUPAÇÃO DO MONTE LENIA

Paris, 21 (A. A.) — O general do exercito grego, Mathempulos, referindo-se aos recentes exitos das tropas francezas nas linhas de batalha dos Balkans, insistiu na importancia da occupação do Monte Lenia pelos alliados o que terá uma influencia consideravel em toda a frente balkanica.

* * *

MORTE DO IRMÃO DO BARÃO DE MEREY

Roma, 21 (A. A.) — O correspondente especial do "Giornale d'Italia" na frente de batalha telegraphou ao seu jornal communicando a morte alli do irmão do ex-embaixador austriaco aqui, barão de Merey.

Boa lição

Eu uso... nós usamos O "Contracallos". Em tres dias!!! O melhor extrator!!! Vende-se nas pharmacias, drogarias e perfumarias. Dep. Uruguayana, 44 Perf. Lopes. (B. 18650)

"Caixa Geral das Familias"

Realiza-se hoje, á 1 hora da tarde, na séde desta sociedade, avenida Rio Branco n. 87, o sorteio de apolices.

Quem quizer lêr sempre as ultimas novidades é só na casa Braz Lauria, agente geral da ATLANTIDA.

78 RUA GONÇALVES DIAS, 78 Entre Ouvidor e Rosario. (C.1152)

Sobretudos de casemiras inglezas para Homens, desde 50$000, forrados, só na popular Alfaiataria TORRE DO TOMBO — 204, RUA SETE DE SETEMBRO, 204 (c. 2875) — Junto á Praça Tiradentes.

THEATROS & CINEMAS

CARTAZ DO DIA

THEATROS

CARLOS GOMES — "Tim-tim por tim-tim" (revista). A's 7 3|4 e 9 3|4.
LYRICO — "Madame Butterfly" (opera). A's 8 3|4.
MUNICIPAL — Concerto Rubinstein. A's 9.
PHENIX — "O caminho do dever" (na téla). Attracções e novidades (no palco).
RECREIO — "Os 28 dias de Clarinha" (opereta). A's 8 3|4.
PALACE-THEATRE — "O pateta alegre" (comedia). A's 8 3|4.
S. JOSÉ — "Trepa-moleque" (revista). A's 7, 8 3|4 e 10 1|2.
REPUBLICA — "O conde de Monte Christo" (drama). A's 8 3|4.
S. PEDRO — "Piu' che l'amore" (tragedia) "Al armi corte" (comedia). A's 8 3|4.
TRIANON — "Outomno e primavera" (comedia). A's 4, 8 e 10.

* * *

CINEMAS

AMERICANO — "Universal Jornal" (documentario); "De um polo a outro (comedia); "O turbulento" (comedia).
AVENIDA — "Chamma d'alma" (drama).
BOULEVARD — "Com feição para tudo" (comedia); "A' mercê da sorte" (drama); "Lagrimas e sorrisos" (drama).
CINE-PALAIS — "Sujeição" (drama).
IDEAL — "As 7 perolas" (drama); "Sentimento patriotico" (drama).
IRIS — "O reino secreto" (drama); "Os filhos do delicto" (drama).
MAISON MODERNE — "As sete perolas" (drama).
MODELO — "Voluntarios da patria" (drama); "Esposa desprezada" (drama).
MATTOSO — "Santa Lucia" (drama); "Triangulo amarello" (drama).
ODEON — "Invasão de barbaros" (drama).
PARIS — "Esposa desprezada" (drama); "Caminho do dever" (drama).
PARISIENSE — "A filha perdida" (drama).
PATHÉ — "As sete perolas" (drama); "Max perde as calças (comedia).
SMART — "Medidas de consciencia" (drama); "Nobreza de raça" (drama).

* * *

RECLAMOS

THEATROS

MUNICIPAL — O Municipal deve hoje, novamente, encher-se de um publico de *elite*, para assistir ao quinto concerto de assignatura do insigne pianista polaco Arthur Rubinstein.

LYRICO — *Madame Butterfly*, a bella opera que o nosso publico tanto aprecia, será hoje, mais uma vez, cantada pela companhia lyrica popular.

S. PEDRO — Um espectaculo empolgante é o que realisa hoje a companhia Clara Della Guardia. Serão representadas, no S. Pedro a tragedia — *Piu' che l'amore* e a comedia — *Ad armi corte*.

TRIANON — Tanto na *matinée*, como nos dois espectaculos da noite, a companhia Leopoldo Fróes nos dará ainda hoje a encantadora comedia do consagrado escriptor patricio Claudio de Souza — *Outomno e primavera*.

RECREIO — E' com a velha opereta — *Os 28 dias de Clarinha*, que já fez época entre nós, o espectaculo de hoje, no Recreio, onde a companhia Martins Veiga continua a ser muito applaudida.

CARLOS GOMES — *Tim-tim por tim-tim*, a tradicional e gloriosa revista de Souza Bastos e que conta milhares de representações no Brasil, será hoje levada á scena, no Carlos Gomes.

PHENIX — *O caminho do dever* é o empolgante film que hoje se exhibe na tela do Phenix. No palco, continuam a apresentar-se numeros attrahantes e sensacionaes.

S. JOSÉ — Ainda em pleno successo no S. José, repete-se hoje a engraçadissima revista dos irmãos Quintiliano — *Trepa moleque*, que já tantas casas deu.

REPUBLICA — Mais uma representação do velho e apparatoso drama — *Conde de Monte Christo* annuncia para hoje a companhia Alves da Silva, que montou a peça com grande propriedade e cuidado.

PALACE-THEATRE — *O pateta alegre* é um *vaudeville* que faz rir a bandeiras despregadas. Levado com brilho pela companhia Christiano de Souza, é um espectaculo digno de ser visto por todos aquelles que desejam espairecer, no theatro, sem se escandalisarem.

* * *

CINEMAS

ODEON — E' de hontem ainda, para que seja preciso agora recordal-o aqui, o ruidoso e memoravel successo que fez, quando apresentado, dias consecutivos, o empolgantissimo film, baseado em assumptos da guerra "Invasão de barbaros". O elegante centro de diversões da Companhia Brasil Cinematographica, ao qual coube a primasia da exhibição desse ultra-sensacional trabalho cinematographico, que fez em seguida um giro victorioso por muitos cinemas desta capital, vae hoje dar-nos uma *reprise* da "Invasão de barbaros", o que equivale a dizer que novas enchentes estão destinados ao Odeon.

AVENIDA — Uma majestosa edição da Paramount, o *nec plus ultra* da encenação, o luxo nababesco, eis o que representa em conjunto o portentoso drama "Chamma d'alma", transportado para a tela a custo de uma fortuna. Representa uma lenda e uma historia nacional, que prendem, emocionam e arrebatam. Nessa memoravel obra, cuja acção decorre desde os tempos dos Pharaós até ao Egypto de hoje, o publico terá opportunidade de assistir a um assombroso trabalho da genial slava que é Olga Petrova.

CINE-PALAIS — Depois do grandioso film "Labios sem beijos", pela jovem e esculptural artista Louise Lovely, a empresa do bello Cine deliberou prestar justa homenagem a Carmel Myers, a gloriosa companheira daquella na soberba pellicula "Sereias humanas", cujo successo foi dos mais estupendos. A obra em que se exhibe Carmel Myers é "Sujeição", de scenas encantadoras e maravilhosas, um verdadeiro espectaculo de arte, que o Cine offerece ao publico de escol.

PATHÉ — Nos seus luxuosos salões da avenida Rio Branco o Pathé exhibe hoje um programma que vae obter o mais franco exito. Constará elle dos 11º e 12º episodios do vigoroso drama de aventuras "As sete perolas". Tendo respectivamente os titulos de "Tragica ameaça" e "Enterrada viva", essas duas novas séries encerram lances que muito empolgam e commovem o espectador. Como fecho do programma, continuará no *écran* do Pathé a jocosa comedia "Max perde as calças", que tão ruidoso successo de hilaridade tem feito.

PARISIENSE — Marion Davies, a seductora actriz americana que recebeu o cognome de "Miss 1917", por ter conquistado, o anno passado, o primeiro premio de belleza de Nova York, é o nome que hoje se impõe no cartaz da empresa Darlot & Sarmento. A insinuante artista yankee far-se-á admirar no extraordinario film "A filha perdida", de lances altamente commovedores, que se desenrolam através de cinco actos admiravelmente trabalhados pela Pathé Nova York.

IDEAL — O programma que hoje offerece aos seus innumeros "habitués" o conceituado centro de diversões da rua da Carioca é de molde a contentar a todos, tão brilhante confecção tem elle. Além das 9ª e 10ª séries do emocionante cine-romance — *As sete perolas*, séries essas que em nada desmerecerão as anteriores, de episodios os mais estonteantes, teremos ainda a linda e deliciosa artistinha Mary Osborne, na comedia infantil — *Sentimento patriotico*.

IRIS — Os frequentadores deste querido cinema vão ter hoje um espectaculo dos mais encantadores. Serão ali exhibidos mais dois episodios do empolgante drama de aventuras — *O reino secreto*, cujos anteriores capitulos têm constituido exitos memoraveis em nossas rodas cinematographicas. Uma outra obra que vae despertar grande enthusiasmo entre os espectadores será a magistral pellicula da Paramount — *Os filhos do delicto*, tendo como interprete Fannie Ward.

PARIS — Ruth Roland, a notavel artista que o nosso publico tanto tem applaudido, vae hoje assombrar a todos, com o seu inexcedivel trabalho na interpretação das ultimas series do electrizante drama policial — *Esposa desprezada* e sob os titulos — *Desesperação* e *Supremo sacrificio*, repletos de episodios do mais sensacional imprevisto. Seguir-se-á na téla do popular Paris o magistral drama da Triangle, em 5 actos — *Caminho do dever*, de scenas profundamente sentimentaes.

MODELO — Este conceituado salão cinematographico, que tão procurado é pelos moradores da rua Vinte e Quatro de Maio e adjacencias, organizou para hoje um programma "hors ligne", que é o seguinte:

Voluntarios da Patria, drama de lances altamente emocionantes; *A esposa desprezada*, 12ª e 13ª séries, com Ruth Roland.

MATTOSO — E' dos mais encantadores o programma que para hoje confeccionou o confortavel cinema da praça da Bandeira. Está elle assim constituido: — *Em Santa Lucia*, arrebatador drama em 6 actos, por Bianca Bellincioni. *Triangulo amarello*, 3ª série, repleto de lances empolgantes.

AMERICANO — Terão momentos de delicioso passatempo quantos forem hoje, dia da moda, aos salões do frequentado cinema de Copacabana, onde se apresentará o seguinte programma: *O turbulento*, violento drama pelo festejado actor George Walst; *De um polo a outro*, fina comedia dramatica; *Universal Jornal*, resenha dos ultimos acontecimentos mundiaes.

SMART — Cheio de attracções é o programma que estréa hoje o conhecido cinema. Eil-o: — *Medidas de consciencia*, portentoso drama, pela festejada actriz Pauline Frederick; *Nobreza de raça*, vigoroso drama em 5 actos.

BOULEVARD — Aos seus "habitués" offerece hoje a empresa do cinema estabelecido no Boulevar Vinte e Oito de Setembro o seguinte attraentissimo programma: — *Com feição para tudo*, interessante comedia em 2 actos; *A' mercê da sorte*, grandioso drama, de scenas emocionantes; *Lagrimas e sorrisos*, comedia sentimental pela extraordinaria artistinha Maria Osborne.

* * *

MUSICA

SOCIEDADE GLAUCO VELASQUEZ — A sociedade musical "Glauco Velasquez", fundada por um grupo de musicistas nacionaes, com o fim de custear a publicação, por meio de concertos, das composições do seu patrono, commemorou, assás condignamente, o 4º anniversario da data do fallecimento do talentoso compositor, realizando hontem, á noite, um concerto, no salão nobre do *Jornal do Commercio*.

Publico numeroso affluiu ao recinto, de par com as notabilidades do nosso mundo artistico, notando-se a presença do eminente pianista Arthur Rubinstein.

Foram executados tres numeros, sómente: uma sonata, para paino e violino; tres peças de canto, com acompanhamento instrumental, e o 4º Trio para piano, violino e cello; este e a melodia *Sete annos de pastor*, em primeira audição.

Depois das referencias aos trabalhos de Glauco Velasquez, por nós repetidas vezes feitas, nada nos cumpre accrescentar, agora, a proposito da audição de hontem.

O proprio Trio que, pela primeira vez, era executado, não modifica o nosso modo de pensar, porquanto o estylo do compositor continúa inalterado, embora a obra ficasse "reconstituida", segundo avisava o programma, pelos srs. Darius Milhaud e Francisco Braga.

A parte instrumental que acompanhou o canto, a cargo da sra. Stella Parodi, revela a pouca pratica do autor no emprego dos timbres. O oboe, por exemplo, no 1º trecho, para dar caracter ao quadro, fal-o com fortes pinceladas; e na "Alma minha gentil", irreverentemente levanta a voz, intervindo com insistencia que se faz notada aos leigos.

Afinal, as audições da musica do mallogrado autor produzem em nós profundo sentimento, por haver a implacavel Parca ceifado no verdor da vida um talento a quem o tempo, o estudo e a experiencia dariam, certo, uma visão mais clara, mais nitida, mais convincente do que seja o cultivo da arte com seus segredos, seus preceitos e seus incantos. Então, sim, Glauco ou refundiria o que escreveu premido por invejavel impulso de producção, ou passaria a esponja do esquecimento por sobre varias obras, que carecem de "forma".

Registemos, entretanto, que os srs. Luciano Gallet, pianista, Dario Milhaud, violinista, Alfredo Gomes, violoncelista, e a sra. Stella Parodi, cantora, assim como os componentes do pequeno instrumental, Cardoso de Menezes Filho, Orlando Frederico, Cesar de Mendonça, Judith Barcellos, Julieta Alegria de Faria, Gustavo Hess de Mello, Annibal Castro Lima, Arlindo da Ponte e Antenor Guimarães, colheram do selecto auditorio farta messe de applausos.

* * *

VARIAS NOTAS

"PATETA ALEGRE" NO PALACE — Hoje e amanhã realizam-se, no Palace-Theatre, as ultimas representações da engraçadissima comedia em 3 actos — *O pateta alegre*, que tanto tem agradado na mesma casa de espectaculos.

E' um bello espectaculo, em que a companhia mostra bem o seu valor, dando-lhe um desempenho excellente e em que se destacam os actores Antonio Silva, Christiano de Souza, Marzullo e as actrizes Josephina Barco, Annette Parreiras e Mathilde Costa.

Para hoje, estava annunciada a primeira representação do engraçadissimo vaudeville em 3 actos, de Hennequin e Bilhaud — *Sexta-feira, 13*; mas a direcção da companhia não póde dar essa deliciosa peça senão na terça-feira, visto que o segundo acto necessita de bastantes ensaios, por ser de grande movimento e vida, precisando, portanto, de mais uns ensaios, para que resulte do maximo comico. A nova peça está sendo anciosamente esperada, e, embora a sua *première* só se realize na terça-feira, os bilhetes estão desde já á venda, no theatro.

* * *

A COMPANHIA ITALIA FAUSTA, EM BELLO HORIZONTE — Destacamos do nosso serviço telegraphico o seguinte telegramma:

"*Bello Horizonte*, 21. (*Do nosso correspondente*). — A companhia Italia Fausta, que tem feito aqui grande successo, representou hontem as peças, *Jardim do silencio*, de Roberto Romes, e *Sacrificio*, em 3 actos, do distincto escriptor dr. Carlos Góes, da Academia Mineira de Letras, sendo ambas applaudidissimas.

O dr. Carlos Góes foi chamado á scena varias vezes e grandemente ovacionado pela numerosissima assistencia."

* * *

MARIETTE LEMAIRE — Passou hontem o anniversario natalicio da graciosa actriz Mariette Lemaire, que recentemente fez parte da empresa Fróes, que funcciona no Trianon, onde se encarregou de pequenos papeis,

aos quaes deu correcto desempenho, retirando-se depois para S. Paulo. A passagem do seu anniversario natalicio proporcionou opportunidade aos seus collegas e admiradores para dispensar-lhe muitas provas de sympathia e amizade.

* * *

AUDIÇÃO DE CANTO — No proximo, dia 7 de julho, o professor Carlos de Carvalho dará, no salão nobre da Associação dos Empregados no Commercio, ás 2 horas da tarde, uma audição de canto de algumas de suas melhores discipulas.

Sabemos que tomarão parte nessa audição as senhoritas Maria Esther Lages, Nair Ten Brink, Maria Lessa, Isabel Carvalho, Lucinda Marques, Felicidade Faria e Zizi Porto.

* * *

UMA FESTA ARTISTICA — Annette Parreiras e Josephina Barco são duas artistas da companhia Christiano de Souza que souberam despertar na nossa platéa muita sympathia. Annette Parreiras e Josephina Barco são, sem favor nenhum, duas artistas queridas do nosso publico. Annette Parreiras, na comedia, assemelha-se ás artistas francezas, tanto pela graça e pelo *coquetterismo* com que representa, como pela elegancia com que apresenta as suas *toilettes*. Josephina Barco era quasi uma estrella na opereta, e agora, na comedia, é uma artista que dia a dia firma os seus meritos.

São essas duas artistas, assim queridas e cheias de valor, que realizam, no Palace-Theatre a sua festa artistica, dentro de poucos dias.

Pelo que se diz, a festa vae ser um encanto, tal o programma que secretamente estão preparando.

* * *

UM ALBUM CINEMATOGRAPHICO — Tivemos opportunidade, a convite do sr. Manoel Mariano Costa, de assistir ante-hontem, no Pathé, á exhibição de um interessante film cinematographico, intitulado — "Album Cinematographico".

O longo film tem bem nitidas todas as suas partes, merecendo por este motivo, elogios dos que assistiram á exhibição.

Iniciou o sr. Costa o seu trabalho pelo Estado de São Paulo, onde já colleccionou 18 cidades, todas situadas na região servida pela E. F. Mogyana. A cada uma das cidades, dedicou o sr. Costa cerca de 100 metros; o bastante para mostrar os seus principaes edificios, centros de instrucção, linhas de tiro, etc.

Infelizmente, não tem o sr. Costa recebido dos poderes publicos o auxilio de que é merecedora a sua empreza, apezar de serem despendidas grandes quantias pelo Thesouro, na propaganda do nosso paiz no estrangeiro sem que de nenhuma dellas seja conhecido um proveito.

Terminado o serviço no Estado de S. Paulo, no qual serão cinematographados perto de 80 cidades, o sr. Costa proseguirá com o seu trabalho no Estado de Minas, passando depois para o de Goyaz.

OS COBERTORES DE LÃ

das melhores marcas inglezas e francezas para solteiros e casados pelos preços mais baratos, são os da Casa

-:- Ramos Sobrinho & C. -:-

R. do Rosario, 64--Tel. N. 3043--R. Buenos Aires, 11

(C. 1273)

Cinema Mattoso
Praça da Bandeira
Hoje! Hoje! Hoje!
Em Santa Lucia
(drama em 6 actos, por Bianca Bellicione, protagonista de "O ferro")
TRIANGULO AMARELLO
(3ª série em 5 actos, intitulada "O tijolo ensanguentado)
Amanhã — Grande matinée infantil, ás 2 horas. (C 2590)

Cinema Modelo
Rua 24 de Maio 287
Hoje! Hoje! Hoje!
A esposa desprezada
(12ª e 13ª séries, com Ruth Roland)
Voluntarios da patria
(drama da Brady Films, por Madge Evans, Montagu Love, Ethel Clayton, Carlyle Blackwell, June Elvidge, etc.)
Amanhã — Grande matinée, ás 2 horas. (C 2591)

Cinema SMART
Boulevard 28 de Setembro 216
HOJE HOJE
Carlito em actividade
comica em 2 partes
Medidas de consciencia
Drama em 6 actos. Protagonista Pauline Frederick.
Nobreza de raça
Drama em 5 partes.
(B 17664)

Cine Boulevard
Empresa M. Costa & C.
Boulevard 28 de Setembro 163
Tel. Villa 3652
Hoje — Hoje e Amanhã. Deslumbrante programma. 1ª parte: COM FEIÇÃO PARA TUDO comedia em 2 actos.
2ª parte:
A' MERCÊ DA SORTE — Grandioso drama em 2 partes.
3ª parte:
LAGRIMAS E SORRISOS da Pathé — Grandiosa comedia sentimental, em 5 longas partes, pela queridinha artista mignon, Marie Osborne. Amanhã, matinée á 1 1|2 hora. Andarahy—1ª série do Triangulo Amarello, 8º e 9º ep. da Esposa desprezada. (B 17715)

CINEMA AMERICANO
COPACABANA
Hoje — DIA DA MODA — dedicado ao mundo elegante de Copacabana, o que é sufficiente para se ter a certeza que o seu programma será um verdadeiro espectaculo magestoso, pois consta elle de 3 films deslumbrantes: "Universal Jornal", actualidades; "De um Polo a outro", comedia dramatica, da Triangle e a reprise tão exigida e anciosamente esperada, "O turbulento", comedia, pelo artista mais querido do mundo George Walsh.
Amanhã: ás 2 horas, em matinée infantil, 12 films dedicados á petizada. Segunda-feira, um espectaculo deslumbrante: "Uma Filha dos Deuses", e Mary Pickford, em "Traição e Bondade". (C 2587)

Tailleur (Especialidade no genero). Fazendas modernas, importadas directamente. Vendas a varejo. Rua Uruguayana 122. (C. 3120)

(C. 472)

Sociaes

MUNDO

Branca Collaço.

Como os unia um grande amor profundo,
E viviam na maxima pobreza,
E todos temos sonhos neste mundo,
O sonho delles dois, era a riqueza.

Luctaram, passou tempo, enriqueceram,
Iam poder viajar, campos e ninho,
Mas quando a vida emfim gozar puderam,
Ella morreu — elle ficou sosinho...

* * *

DATAS INTIMAS

Faz annos hoje o dr. Servulo de Lima, professor da Escola Normal.

—:— Passa hoje o anniversario natalicio de d. Philomena dos Santos, esposa do sr. Daniel Ferreira dos Santos, capitalista desta praça.

—:— Completa hoje mais um anniversario natalicio d. Lydia dos Santos, esposa do capitão José Ferreira dos Santos, funccionario da Estatistica Commercial.

—:— A encantadora Georgeta, que faz a felicidade do lar do sr. Haroldo Pereira, o querido e activo gerente do Brasil Mercantil, teve occasião de receber ante-hontem muitos mimos e bonbons pela passagem do seu oitavo anniversario.

—:— Conta hoje mais um anniversario natalicio o sr. José Gonçalves Gomes, empregado no commercio de nossa praça.

—:— Festeja hoje o seu anniversario natalicio a gentil senhorita Iracema Passos, alumna do Instituto Universitario Fluminense, e filha do sr. Ismael Passos.

—:— Vê passar hoje o seu anniversario natalicio o sr. Manoel Machado Diniz, negociante desta praça.

—:— E' hoje dia do anniversario natalicio da gentil senhorita Lygea, filha da viuva do major do Exercito Alexandre A. de Frias Villar.

—:— Transcorre hoje a data natalicia do joven Leopoldo Costa, empregado das Obras Publicas.

—:— O tenente Iglezio Fausto da Silva, funccionario da "Compagnie du Port", faz annos hoje.

—:— Commemora hoje o seu anniversario natalicio o sr. Miguel Maria de Araujo, empregado no alto commercio de nossa praça.

*

Completa hoje 3 annos a galante menina Cylene filha do sr. Paula Lopes, estimado secretario da Commissão de Marinha e Guerra da Camara dos Deputados.

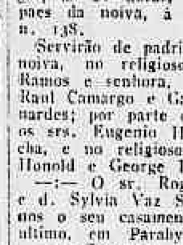

Cylene por esse motivo receberá muitas caricias e bonbons.

—:— Faz annos hoje o galante menino Sorano Ramos, neto do general Virginio Napoleão Ramos.

—:— Vê passar hoje mais um anniversario natalicio a graciosa senhorita Rosa Reis, irmã do 1º tenente Durval de Sant'Anna Reis.

—:— Passa hoje a data natalicia da interessante senhorita Moema Simões Lopes, dilecta filha do dr. Simões Lopes.

—:— E' hoje o anniversario natalicio do sr. Miguel Maria de Araujo, empregado do commercio de nossa praça.

—:— Transcorre hoje o anniversario do academico Paulo Ferreira de Almeida.

—:— Faz annos hoje o caritativo clinico dr. Jayme de Miranda.

—:— Festeja hoje o seu anniversario natalicio a sra. d. Ermelinda da Cunha Caldas, digna consorte do major Valerio Caldas, official do nosso Exercito e progenitora do sr. capitão Agostinho Cesar Farani, administrador do armazem 12 do Lloyd Brasileiro.

—:— Transcorre hoje a data natalicia da senhorita Virginia Campsi, filha do sr. Lamberto Campsi.

—: Faz annos hoje o sr. Mario Adolpho dos Santos, estimado funccionario da Imprensa Nacional.

* * *

CASAMENTOS

Realiza-se hoje o enlace matrimonial da senhorita Maria de Camargo e Almeida, filha do sr. Carlos Teixeira de Almeida, com o dr. Wladimir Loureiro Bernardes, filho do dr. Alfredo Bernardes da Silva.

Os actos, civil e religioso, terão logar, ás 21 horas, na residencia dos paes da noiva, á rua D. Marianna n. 138.

Servirão de padrinhos, por parte da noiva, no religioso, o sr. Eduardo Ramos e senhora, e no civil, o dr. Raul Camargo e Gabriel Loureiro Bernardes; por parte da noiva, no civil, os srs. Eugenio Honold e Luiz Rocha, e no religioso, os srs. Eugenio Honold e George Honold.

—:— O sr. Rogelio Santiago Paz e d. Sylvia Vaz Santiago participam-nos o seu casamento, a 29 de maio ultimo, em Parahybuna.

—:— Contratou casamento com a senhorita Amelia Carneiro da Ponte, filha da viuva R. Carneiro da Ponte, o 1º tenente da Armada Luiz Carneiro da Rocha.

* * *

BAPTIZADOS

Recebeu hontem, na matriz de N. S. da Conceição do Engenho Novo, as aguas lustraes do baptismo, a galante Leonor, dilecta filhinha do funccionario da E. de F. Central do Brasil, sr. Americo Xavier de Mattos, e de sua esposa, d. Julieta Alves Martins.

Foram padrinhos o tenente-coronel Cesar Furtado de Mendonça e d. Amelia Rodrigues de Mendonça.

* * *

CONCERTOS

Com um grande e selecto auditorio, realizou-se hontem, á noite, no salão do *Jornal do Commercio*, o 7º concerto da Sociedade Glauco Velasquez, para commemorar o 4º anniversario da sua morte.

Estiveram presentes: senhora e senhorita Silveira, senhorita Nair Ten Brink, sra. Ninha Velloso Guerra, senhorita Ovalle, sra. Guerra Duval, senhora e senhoritas Carvalho, sra. Pinheiro, senhoritas Menezes, sr. Souza Monteiro, senhoritas Marcondes, senhora e senhorita Castro Gomes, sra. Monteiro de Barros, sra. Smith, senhora e senhoritas Siqueira, sra. Nunes, senhoritas Lopes Amorim, sra. Silva, senhoritas Fonseca, sra. Fontenelle, senhora e senhorita Pereira Lessa, senhora e senhorita Costa Pinto, sra. Soares, senhorita Córa Leite, sra. Luiz Soares, senhorita Dora Soares, senhorita Maria Luiza Bandeira, senhora e senhorita Bandeira de Gouvêa, sra. Passos de Castro, senhoritas Lopes de Oliveira e muitas outras.

* * *

INAUGURAÇÕES

A nossa cidade conta desde hontem com mais um estabelecimento de modas finas.

Está a nova casa commercial installada na rua Santo Antonio n. 12 e foi denominada "Casa Dora".

E' sua proprietaria mme. Dora de la Higuera, recentemente chegada da Europa donde trouxe grande stock das mais ricas e elegantes confecções para senhoras.

A's 8 horas da noite mme. la Higuera offereceu a varios representantes da imprensa que assistiram a inauguração uma taça de champagne e uma farta mesa de doces.

O novo estabelecimento está montado com requintado gosto e luxo.

* * *

RECEPÇÕES

Por motivo do anniversario de seu filho, Paulo, o capitalista Manoel Ferreira de Almeida dará ás pessoas de suas relações uma recepção, seguida de baile.

* * *

VIAJANTES

Segue hoje para Pernambuco a bordo do *Itaquera*, o sr. Antonio Decusati.

Esteve alguns dias nesta capital, acompanhado de suas filhas, senhorites Néné e Celina Viegas, o sr. João Viegas, redactor d'*A Tribuna*, de S. João d'El-Rey, e proprietario da Typographia Commercial, dessa mesma cidade.

—:— Chegou ante-hontem, pelo "Curvello", o dr. Simões Filho, director d'"A Tarde", jornal de maior circulação na Bahia.

* * *

CHÁS DANSANTES

Promette raro brilhantismo o chá dansante que a Associação Brasileira de Estudantes resolveu offerecer á *élite* carioca, nos salões do Club dos Diarios, no dia 6 de julho proximo.

Os convites podem ser adquiridos na conhecida casa Arthur Napoleão, á avenida Rio Branco.

* * *

FESTAS E FESTIVAES

Realiza-se hoje no Lyceu Rio Branco, um grande festival em favor do Abrigo da Infancia.

O festival será iniciado ás 3 horas da tarde e terá o concurso do actor Leopoldo Fróes, dos srs. Evaristo de Moraes e Duque Estrada, dos maestros Albano Raposo e Luiz Provesi, do barytono João Rocha e do caricaturista J. Carlos.

Tomarão parte algumas cantoras da companhia lyrica e varias senhoritas da nossa élite, prestando o seu concurso, dizendo versos, e que tambem tomarão ao seu encargo o serviço de chá, que será servido ao ar livre.

Para as dansas, tocará a orchestra Fusellas.

—:— Está marcado para muito breve um grande festival de caridade em favor da Cruz Vermelha Portugueza, que terá logar na Quinta da Boa Vista.

Estão encarregadas da organização do festival varias senhoras da nossa sociedade, que se prestaram gentilmente a ajudar ás senhoras portuguezas encarregadas de tal.

—:— A directoria do Rio Cricket, de Icarahy, está desde já em grandes preparativos para um grande festival, que terá logar no dia 15 de agosto e cujo producto reverterá em beneficio da Cruz Vermelha Ingleza.

—:— Está marcada para hoje, á noite, nos salões do Country-Club, uma *soirée* dansante, que a directoria offerece aos seus associados.

—:— Está definitivamente marcada para o dia 26, no theatro Lyrico, a realização da conferencia do dr. Nelson d'Ibero, cirurgião do exercito francez, conferencia que já foi feita ha dias no salão do *Jornal do Commercio*, e que o nosso patricio se vê no dever de repetir, a instancias de grande numero de amigos e pessoas interessadas.

Arthur Napoleão, o nosso brilhante pianista, prestará o seu extraordinario concurso, e mlle. Beatrice Sherrard, primeiro premio do Conservatorio de Musica, que terminará a festa cantando a Marselheza. Haverá uma sessão de cinematographo, onde serão exhibidos films ineditos, que se relacionam com os ultimos acontecimentos da grande guerra, e que pertencem á Section Cinématographique de l'Armée (Ministère de la Guerre).

—:— Está marcado para breve um grande festival de caridade em beneficio da Cruz Vermelha Brasileira, que terá logar na Quinta da Boa Vista.

Em assembléa geral realizada em 14 do corrente, foi eleita a seguinte directoria para o tradicional Club Tenentes do Diabo:

Presidente, José Corrêa Dantas; vice-presidente, Constantino Pereira; 1º secretario, Silva Paranhos; 2º secretario, Claudio Guidão; 1º procurador, Julio Luiz de Moura; 2º procurador, Francisco da Silva Lage; 1º thesoureiro, Alexandre Pereira; 2º thesoureiro, dr. Paschoal de Moraes; bibliothecario, Henrique Gomes.

*

O Club S. Christovão offerece hoje á noite, uma "soirée" dansante, para inaugurar o salão de baile, que acaba de passar por uma reforma radical, onde se vêem o bom gosto e a sobriedade alliados á commodidade e conforto.

Será mais uma noite de gloria para este club, cuja directoria é composta dos mais perfeitos *gentlemen* da nossa sociedade.

*

O Rio Cricket prepara-se com grande antecedencia para uma grande festa dansante, que terá logar no proximo dia 15 de agosto.

SOIRÉES

Magnifica foi a festa que se realizou no dia 18 na residencia do sr. Arthur Fernandes, á avenida Pereira Passos, em commemoração ao seu anniversario natalicio, o qual offereceu ás pessoas de suas relações uma *soirée* dansante, que se prolongou até alta madrugada, ao som de uma afinada orchestra.

A' 1 hora da madrugada foi servida aos convivas uma farta mesa de doces.

Ao champagne, usaram da palavra varios amigos do anniversariante, brindando-o.

O casal Fernandes tem recebido, por esse motivo, numerosos telegrammas, cartões e cartas de felicitações.

Entre as pessoas presentes, notámos as seguintes senhoritas: Maria da Gloria Pacheco, Dulce Benecker, Ermelinda Pacheco, Gloria de Oliveira, Etelvina de Oliveira, Isaura Brocado, Magdalena Brochado, Dolores Queiroz, Pautilha Silva e Rosalia Agostim; mmes. Maria Brasil, Irene Quintanilha, Anna de Oliveira, Eliza de Oliveira, Maria Viegas, Francisca Benecker, Maria Pia de Carvalho e Deolinda Osorio.

—:— No salão do Hotel dos Estrangeiros, realiza-se no dia 26 do corrente, ás 9 1|2 horas, o festival organizado em beneficio dos filhos dos marinheiros brasileiros que partiram e dos orphãos dos soldados portuguezes mortos na guerra. Tomam parte no programma mme. Angela Vargas Barbosa Vianna, mlles. Sylvia de Figueiredo e Carmen Ferreira de Araujo e professores Barroso Netto, Humberto Milano, Ernani Braga, Alfredo Gomes e Carlos de Carvalho.

Após o concerto haverá baile.

* * *

MISSAS

No Santuario do Immaculado Coração de Maria, á rua Cardoso, no Meyer, será rezada hoje, ás 9 horas, missa em suffragio da alma do sr. Antonio da Cunha Souza.

—:— Realiza-se hoje, ás 9 1|2, a missa do 30 dia do fallecimento de d. Adelaide Taylor da Fonseca, progenitora do capitão-tenente Taylor da Fonseca, ajudante de ordens da presidencia da Republica.

O acto será officiado na egreja de S. Francisco de Paula.

—:— Rezaram-se ante-hontem, na egreja de S. Francisco de Paula, missas de setimo dia, por alma de d. Bernardina Emilia Teixeira Campos.

A esse acto religioso compareceu grande numero de pessoas das relações da extincta e da sua familia.

—:—No Santuario da Immaculada Coração de Maria, do Meyer, será rezada hoje, ás 9 horas, missa de anniversario do passamento do sr. Antonio da Cunha Souza, mandada celebrar pelas filhas do saudoso extincto.

* * *

FALLECIMENTOS

Falleceu a 8 do corrente, em Santo Affonso da Alliança, o coronel José Augusto Moreira Penna, deixando viuva e dez filhos menores.

O extincto era muito estimado pelo seu espirito benevolo e caracter intransigente.

Sua morte foi muito sentida.

—:— Falleceu no dia 18 do corrente, ás 11 1|2 do dia, a veneranda senhora d. Francisca da Rocha Rolim, viuva do tenente Constantino de Paula Rolim e dilecta filha do saudoso tenente coronel commendador Francisco Xavier da Rocha, antigo politico no municipio de S. João Uacas e S. João do Principe, e veterano da guerra do Paraguay, tendo sido distinguido pelo imperador com a commenda da Roza, e fundador da matriz de S. João Marcos, Estado do Rio, que ainda conserva o seu retrato de tamanho natural.

A viuva Francisca Rolim, era progenitora de Silvino Rolim, director do periodico "O Grito Nacional"; de Francisco de Paula Rolim, estabelecido na cidade de Manhuassú' Minas; dr. José Rolim de Paula Rocha, conferente da Central do Brasil, destacado no Curato de Santa Cruz, e de d. Maria Justina Rolim, esposa do sr. Firmino Silva, ex-commerciante de nossa praça.

O enterro saiu da rua Manoel Victorino 417, para o cemiterio de Inhauma.

—:— Realizou-se ante-hontem, á tarde, o enterramento do inditoso sargento da Brigada Policial, Luiz de Sá Tavares, morto por um electrico na rua Barroso, em Copacabana, como noticiamos.

O feretro saiu da residencia da familia, á travessa Miranda n. 39, naquelle bairro, com acompanhamento de amigos e collegas.

* * *

Salon de Beauté Tratamento especial das Damas; Mme. Zabella. Tel. Sul 2237, rua Paysandú', 101. (C. 2020)

* * *

Acha-se temporariamente na cidade de Campos, onde tem feito um grande numero de operações oculares, e todas com successo completo, o dr. Ulysses Faco, oculista aqui residente e com longa pratica de sua especialidade. (B 18567)

Atacada por um cão bravio

A nacional Maria da Conceição, hontem, cedo ainda nas proximidades de sua casa, que é a de numero 40, da rua Albano, em Jacarépaguá, foi mordida por um cão bravio.

Medicada no posto de assistencia dos bombeiros voluntarios, ficou ella em tratamento em sua residencia.

A policia do 24º districto registrou o caso.

A' rua da Assembléa, 111, na casa "*Le Grand Tailleur*" de *L. Altilis*, é onde a nossa élite encommenda seus *costumes* d'inverno e amazonas. O pessoal que dispõe é exclusivamente especialista e o material de primeira ordem. (C. 2229).

Exonerado por abandono de emprego

Por abandono de emprego, foi exonerado Mario Dantas Araujo, do cargo de lançador de 2ª classe da Inspectoria de Esgotos.

60$, 65$ e 70$ — Ternos de casemira ingleza, pura lã, preto ou de côr, sob medida. ALFAIATARIA PARIZ — 78 — Rua Uruguayana — 78 — (Não tem filial) (C 147)

TRIANON O ponto preferido pela élite carioca — **EMPRESA STAFFA & FRÓES** — Companhia Leopoldo Fróes

HOJE — SABBADO, 22 — HOJE
MATINÉE ÁS 4 HORAS — **SOIRÉE A'S 8 E A'S 10 HORAS**
Successo sem precedente a comedia

OUTOMNO E PRIMAVERA

CLAUDIO DE SOUZA, o primoroso escriptor brasileiro, é o auctor d'esses 3 actos de alegria sã
LEOPOLDO FRÓES, o grande comediante, no papel de **Gustavo**, um soberbo trabalho.
Brilhante desempenho dos excellentes artistas deste theatro
Scenarios de **Jayme Silva** — Apparelhos electricos da **General Electric Co.**
Amanhã - Matinée ás 3 horas. A' noite ás 8 e ás 10 - **OUTOMNO E PRIMAVERA**
A seguir - "... **no tempo antigo**", novo original em 3 actos, de Antonio Guimarães — C 2593

Grande Circo PAVILHÃO 7 DE SETEMBRO
Rua Mariz e Barros, 183. Proprietario Custodio Luiz da Costa. Director empresario Pedro Gonçalves
Hoje! Hoje!
Surprehendente funcção
na qual toma parte a phenomenal e Juvenil Companhia de Zarzuelas e Variedades, magistralmente dirigida pelo notavel maestro concertante cavalheiro Victor M. Karr. HOJE! — Novidades pelas encantadoras senhoritas actrizes ELVIRA e LEONOR e o mignon IVAM KARR
Continua o grande successo dos extraordinarios excentricos-comicos e bailarinos DICK e MISS DAISY
Reapparição do Chinez, cabello de ferro.
Sabbado e domingo — Ultimos espectaculos.
Amanhã, 2 funcções
Matinée, ás 3 horas, com distribuição de premios ás creanças, que até 10 annos, tem entrada gratis, quando acompanhem suas familias.
A's 20 1|2 horas (8 1|2 horas da noite), outra funcção. (B 19224)

THEATROS DA EMPREZA PASCHOAL SEGRETO

HOJE — Sabbado, 22 de Junho de 1918 — **HOJE**

S. JOSÉ — Tres sessões — A's 7, 8 3|4 e 10 1|2
COMPANHIA NACIONAL FUNDADA EM 1 DE JULHO DE 1911
Direcção scenica do actor EDUARDO VIEIRA — Regencia do maestro BENTO MOSSURUNGA
EXITO SEM PRECEDENTES
TREPA MOLEQUE — 29.991 Espectadores EM 11 DIAS DE REPRESENTAÇÃO
Revista dos Irmãos Quintiliano, musica do Dr. Freire Junior. PINTO FILHO e M. DURAES mantem a platéa em franca hilaridade nos dois "comperes".
— **Alfredo Silva** IMPAGAVEL NO "BONIFACIO", O Fogueteiro
Amanhã: em matinée: A AVOSINHA — A' noite: TREPA-MOLEQUE.
Em ensaios: O CARADURA, comedia de Guilhermino Rocha.
Maison Moderne — Film de hoje: AS SETE PEROLAS.

CARLOS GOMES
Companhia Nacional, fundada no theatro S. Pedro, em 1914 — Direcção do actor Augusto Campos. — Regente da orchestra, maestro Verdi de Carvalho.
A's 7 3|4 e 9 3|4 — DUAS SESSÕES — A's 7 3|4 e 9 3|4
Mais uma "réprise" sensacional!!! A soberana das revistas portuguezas O maior successo de todos os theatros de Portugal e Brasil, de ha trinta annos para cá.
Milhares de representações!! — Magistral desempenho e soberba montagem desta companhia!!
TIM-TIM POR TIM-TIM
Lucas e Deputado . . . . AUGUSTO CAMPOS
Ulysses . . . . EDUARDO LEITE
A garantia da gargalhada permanente.
Adelina e para Nobre, Ermelinda Costa e Elisa Campos.
O "record" do espirito, da graça e da elegancia!...
OS NAMORADOS ANTIGOS — Soberbo trabalho de Edmundo Silva e Carlota de Souza. Bailados pela Sta. Russolina.
O GRANDIOSO PANORAMA DE PORTUGAL!!!
AMANHÃ — DOMINGO EM "MATINÉE" E A' NOITE **TIM-TIM POR TIM-TIM**
A seguir: A opereta de costumes portuguezes "O Brasileiro Pancracio". — Em ensaios: A maravilhosa peça fantastica FANTOCHES DO DIABO

SÃO PEDRO
GRANDE COMPANHIA DRAMATICA ITALIANA—CLARA DELLA GUARDIA — DIRIGIDA PELO ACTOR LEÓ ORLANDINI
A's 8 3|4 — ESPECTACULO EXTRAORDINARIO — A's 8 3|4
Pela primeira vez no RIO será representado
PIU CHE L'AMORE
Tragedia moderna em dois episodios, de Gabriel D'Annunzio.
PERSONAGENS:
Maria Vesta . . . . CLARA DELLA GUARDIA
Corrado Brando . . . . Cav. LEO ORLANDINI
Marco Dalio, S. A. Papa; Giovanni Conti, C. Cruicchi; Rudo, B. Bilancini.
A acção tem logar na Terza Roma, no começo da primavera.
SEGUIRA'
AD ARMI CORTE
Comedia em um acto de R. BRACCO.
PERSONAGENS:
Lavinia Cobari, M. Cocco; Doutor Arletti, A. Cocco; Valeria Arletti N. Gubli; Ricardo Nerri, S. A. Papa; Domestico, C. Cruicchi.
Amanhã — Dois espectaculos extraordinarios.
Quarta-feira, 26 — Grande festa artistica em honra de Clara Della Guardia, com a celebre peça A DAMA DAS CAMELIAS. (B 18780)

MUTILADO

CORREIO SPORTIVO

Turf • Football • Remo • Yachting • Tennis • Water-Polo
Pelota • Cyclismo • Pedestrianismo • Tiro • Outros sports

TURF

JOCKEY-CLUB

As inscripções para a ultima corrida do mez

De accôrdo com o projecto, que publicamos, encerram-se hoje, ás 4 e meia horas da tarde, as inscripções para a corrida do dia 30, de que faz parte o "Classico Experiencia" em 1450 metros e 5:000$, em que estão inscriptos Bomsucesso, Platina, Rigoletto, Herege, Ciclada, Guajá, Canguleiro, Atheu, Aspasia, Walsh, Jerline, Robinne, Senorita, Foxton, Lery, Cruzeiro do Sul, Estrella d'Alva, Quebec, Papoula, Sena, Heliotropio, Café Cachopa, Traviata, Othelo, Guarany, Jaccuse, Jacitara, Japonez, Jangada, Jacobá, Robinha, Supplica, Flute, St. Adresse e Gindetta.

* * *

COMMISSÃO CENTRAL DOS CRIADORES

Foi autorisado o pagamento dos premios da 5ª e 6ª eliminatorias

Sob a presidencia do sr. Linneu de Paula Machado, reuniu-se a commissão Central de Criadores, tendo comparecido os srs. Carlos Garcia, Antonio Cavalcanti, Martins Geraldo Rocha, Souza e Silva, Raul de Carvalho e Francisco Coutinho, que tomou posse. De conformidade com o resultado das analyses, foi autorizado o pagamento dos premios aos vencedores da 5ª e 6ª provas eliminatorias.

Foi approvado o parecer dos srs. Linneu de Paula Machado, Geraldo Rocha e Raul de Carvalho, que examinaram o cavallo Monard, offerecido á venda ao Ministerio da Agricultura, para reproductor.

Ficou concluida a discussão do regulamento da Primeira Exposição-feira de Cavallos, a realizar-se em 12 de outubro, sob os auspicios do Ministerio da Agricultura.

O presidente tomou o encargo de visitar, em nome de todos os membros da commissão, o dr. Miguel Pereira, que ha dias se acha doente.

* * *

DERBY-CLUB

A 7ª corrida do anno passado e a 7ª deste anno

Amanhã, realizará o Derby-Club a sua 7ª corrida da temporada, distribuindo em premios a importancia de 15:375$000, em sete pareos. Por ahi se vê que baixa a percentagem de um movimento geral de apostas de reis 96:875$000 para cobrir integralmente os premios que serão distribuidos.

Em 1917, na 7ª corrida da temporada, o Derby-Club distribuiu de premios a importancia de reis 13:000$000, menos, portanto, que este anno. O movimento geral de apostas foi então de reis 96:875$000. Nessa corrida venceu a principal prova, o "Grande Premio Nacional", o crack Sunrise, que cobriu os 1.500 metros em 98".

E este anno tudo indica que será o filho de Mysterioso o vencedor da principal prova da corrida de amanhã.

* * *

EM BENEFICIO DO RETIRO DOS JORNALISTAS

A corrida extraordinaria do dia 29

Por solicitação do Centro dos Chronistas Sportivos, a directoria do Derby-Club, resolveu hontem que a corrida extraordinaria annunciada para o proximo dia 29 seja em beneficio do Retiro dos Jornalistas.

Hoje ou segunda-feira, os directores do Derby organizarão o projecto de inscripção para essa corrida.

* * *

GAINSBOROUGH

A historia resumida do vencedor, este anno, do "New-Derby"

A proposito da recente victoria de Gainsborough, que em Newmarket levantou este anno o "New-Derby", a mais importante prova do turf inglez, escreve *The Bloodstock Breeder's Review*:

"Gainsborough nasceu no haras do Stud de Harwood, nas visinhanças de Newbury, de propriedade de lady James Douglas, e foi remettido, dous mezes mais tarde, para um leilão em Newmarket, com o preço minimo de 2.000 guinéos. [illegible]

[illegible]

Gainsborough alcançava a sua primeira victoria no "Autumn Stakes", deixando os seus observadores entusiasmados [illegible] ... Gainsborough como o melhor potro de dois annos."

* * *

O TURF EM S. PAULO

As inscripções para as duas provas officiaes

Os jornaes de S. Paulo publicam o seguinte:

"Projecto de inscripções para as provas officiaes offerecidas pelo Ministerio da Agricultura, Commercio e Industria, de accôrdo com o regulamento para o fomento do cavallo puro sangue:

"Taça Nacional", a realizar-se em 29 de dezembro de 1918. — Cavallos e eguas de puro sangue de qualquer edade, nascidos no Brasil, 1.800 metros. — 10:000$000 — 2.400 metros.

"Taça dos Productos", a realizar-se em 24 de novembro de 1918. — Cavallos e eguas de puro sangue, de 2 annos de edade, nascidos no Estado de S. Paulo — 10:000$ — 2.000 metros.

O peso para essas provas será o fixado pela tabella de pesos para o anno respectivo.

As inscripções para ambas as provas encerrar-se-ão em 1º de setembro do corrente anno.

De accôrdo com o art. 40, da Lei 4.454, o valor da inscripção é de 5 por cento do premio e o annual inscripção: 1 por cento para o segundo e 1½ por cento para os excedentes e dois. A importancia das inscripções será reservada aos premios para os animaes collocados em 2º e 3º logares na proporção de 2 para 1, não podendo entretanto ser excedente á metade do premio do vencedor.

As inscripções serão recebidas até o dia 30 do corrente mez, ás 3 horas na secretaria do Jockey-Club Paulistano, á rua de S. Bento n. 57."

* * *

VARIAS NOTICIAS

Galopou forte hontem, no prado do Itamaraty o cavallo Edit.

O filho de Sarapia percorreu os 1.800 metros em 121", sem comtudo, dispender o maximo das suas energias.

— O estreante Farrapo galopou hontem a milha no Derby-Club, em 106".

— O pensionista do "entraineur" Paulo Rosa, ainda se acha sem o conveniente preparo, mas a sorte da [illegible] é tanta, que póde ser que o irmão de Luctador seresteiro auspiciosamente.

— Exercitou hontem no "starting-gate" do Derby Club a potranca Mercedes.

— Galopou hontem, no Derby-Club, em boas condições de saude, o cavallo Luctador.

— Sob as vistas do seu proprietario, sr. Orestes Pinto, a egua Helvetia trabalhou hontem, á tarde, no Jockey-Club.

A filha de Zimpanet, que está completamente curada, fez o percurso de 1.450 metros em 101 1/2".

— Trabalhou hontem no Derby-Club, em boas condições, o cavallo Severo.

— O potro Jubilo galopou hontem, no prado do Itamaraty, mostrando-se bem disposto.

— Conforme noticiamos, está sendo tratado de um soberosso, pelo dr. O. Dupont, o potro Bomsuccesso.

— O pensionista de Indalecio Carneiro disputará, entretanto, o "Classico Experiencia", a ser realizado no dia 30 de corrente mez.

— Tem fornecido boas provas a cavallo Juancito, que fará sua estréa na corrida de amanhã.

— Recebemos o 7º numero do "O Turf", que está bastante interessante, trazendo na capa o retrato do valente Cantuccio, vencedor do "Grande Premio Jockey-Club de Buenos Aires".

— As inscripções para o concurso instituido por esse semanario estarão abertas até amanhã, ás 11 horas.

— Galopou hontem no prado Fluminense, montado pelo jockey F. Barroso o cavallo Morion.

— O pensionista do sr. P. Alves, deve reapparecer brevemente em publico.

— Acha-se em boas condições o cavallo Rivadavia.

— O filho de Martagon anda correndo mal nos galopes.

— O aprendiz Augusto Vaz, suspenso pela directoria do Jockey-Club em consequencia do facto occorrido no pareo "Saturnino Unzué", sómente reapparecerá no dia 6 de Francisco Xavier, na corrida de 22 de setembro.

— Regressou de S. Paulo o sr. Theophilo Azevedo, secretario da Commissão Central de Criadores e que em visita officialmente com a directoria do Jockey-Club Paulistano, sobre assumptos de interesse da criação do puro sangue. Depois de tratadas idéas sobre a organização do "Stud Book", criação nacional em geral, etc., ficou estabelecido o criterio a ser adoptado para distribuição da importancia de 20:000$, auxilio do governo federal para os premios aos criadores do puro sangue.

— O sr. Theophilo Azevedo, aproveitando a sua estada na capital paulista, visitou diversos "studs", dentre os quaes os do Jockey-Club, o do dr. P. Prado, e Antero de Campos e o Haras Bella Vista, de propriedade do coronel Quinta Reis, tendo examinado os reproductores e os productos da futura turma de 1918.

FOOTBALL

O FOOTBALL SUL-AMERICANO

A attitude da Confederação Brasileira

Não se póde deixar de tecer louvores á attitude prompta e energica que vem de ter a Confederação Brasileira de Desportos deante do movimento que hoje preoccupa o nosso mundo sportivo.

Está em perigo a realização do campeonato sul-americano de football, que o Brasil vae possuir, no seu [illegible].

Ao saber disso, os nossos sportsmen, que acabavam com carinho o proposito de assistir ás sensacionaes pugnas, começaram a commentar ardorosamente a imminencia do desastre e indagam com justa anciedade quem poderá dar essa solução, a um movimento, o já celebre movimento.

A nossa Confederação assumiu, perante o caso, uma attitude digna, que se poderia considerar precisa, se não a exercesse, se quasi já entram na alçada official. Ella, com a sua intervenção expedita, decidida e, ao mesmo tempo, ponderada, procura atalhar o mal. Antes assim.

Não comprehendemos que a agremiação nacional presada do mesmo motu proprio a "Confederação Sudamericana", sobre nobre certamen, que exige um tempo preposito opposicionista, como o Brasil vae possuir um estadium á altura do certamen e que a data escolhida, attendendo ás condições climatericas actuaes do Rio, é perfeitamente aceitavel.

Fez bem a Confederação em, de ante do jogo, abordar os dois pontos, sob um ponto natural e intelligente procedimento considera ser aquelles em que se poderia, talvez, basear o pretexto para a opposição.

Aguardemos, pois, os acontecimentos.

A Confederação que não saia do terreno sereno e amistoso que se collocou.

* * *

TODOS CONCORREM PARA A ORGANIZAÇÃO DO SCRATCH CARIOCA

O que alvitram os leitores

Eis a opinião de alguns leitores acerca da organização do "scratch" carioca:

De Jacintho Gonçalves Junior:

Marcos
Vidal — Netto
Japonez — Sisson — Luis
Bebergaray — Pindaro — Welfare — Menezes — Geraldo
De Fernando Dantas de Carvalho:

Marcos
Vidal — Netto
Japonez — Sisson — Fortes
Carregal — José Carlos — Benedicto — French — Geraldo

De K. Bussi:

O scratch deveria ficar, então, assim constituido:

Marcos
Vidal — Netto
Villa — Sisson — Cantuaria
Carregal — Zézé — Benedicto — Menezes — Geraldo

E treinaria com o seguinte contra scratch:

Carnaval
Pindaro — Nery
Japonez — Monteiro — Patrick
Bergaray — Peliot — Welfare — French — Machado

Seu assiduo leitor. — *K. Bussi.*

De Manoel Moraes:

Marcos
Vidal — Netto
Japonez — Sisson — Cantuaria
Carregal — Zézé — Benedicto — Menezes — Geraldo

* * *

O GRANDE ENCONTRO DE AMANHÃ

O Flamengo bate-se pela primeira vez, este anno, com o Fluminense

Realiza-se, finalmente, amanhã, no campo do Flamengo, á rua Paysandú, o grande encontro do 1º turno entre o Flamengo e o Fluminense.

Este "match" tem despertado o interesse a que faz jus.

O equilibrio de forças é manifesto.

A's magnificas victorias e ao "entrainement" do Fluminense o Flamengo tem opposto um preparo cuidadoso, conscio da relevancia da luta.

Nenhum dos concurrentes foi derrotado até agora, no campeonato.

Ha muito tempo que se não apresenta aos nossos aficionados um jogo em taes condições!

O publico vae abarrotar a linda séde do Flamengo. E faz bem, porque o encontro o merece.

* * *

UM TREINO NO BOTAFOGO FOOTBALL CLUB

Botafogo "versus" Leopoldina

Hoje, haverá um jogo-treino no Botafogo, ás 16 horas, entre o 3º team do Botafogo e o team da companhia Leopoldina, no campo daquelle.

O Cap. do Botafogo solicita o comparecimento dos seguintes jogadores:

Oscar Santa Maria
João Vianna — Luiz Tourinho
Alberto Cavalcanti — Mario Brasil — Carlos Marcondes
Leite de Castro — Rivadavia Meyer — Octavio Tourinho — Antonio Meyer — Ary Pinto

Reservas: Almir Maciel, Antonio Carreira, Luiz de Castro, Carlos Mallet, e Emilio Mallet.

* * *

PARA OS SOCIOS DO FLAMENGO

Uma communicação do Club de Regatas do Flamengo

Communico aos socios que a sua entrada no campo, por occasião do jogo Flamengo x Fluminense, amanhã, 23 do corrente, far-se-á pelo portão central da rua Paysandú, ficando reservado para o ingresso das pessoas portadoras de bilhetes de archibancadas, vendidos pela bilheteria, o portão do canto da rua Paysandú com Guanabara.

Os socios effectivos poderão fazer-se acompanhar por duas senhoras, sendo pessoal a entrada dos socios aspirantes.

E' necessaria a apresentação do talão do mez de junho.

Secretaria, 20 de junho de 1918 — *Thiers A. Silva*, 1º secretario.

* * *

FLUMINENSE F. C.

Os quadros officiaes

Communica-nos a commissão de sports do Fluminense que os quadros officiaes para os jogos de amanhã são os seguintes:

1º team:

Marcos
Sylvio Vidal — Francisco Bueno Netto
Laís — Oswaldo Gomes — Fortes
Emmanuel C. Netto — J. Carlos Guimarães — Harry Welfare — Archibald W. French — Machado

2º team:

Affonso
Moacyr — Moreira
Henerico — Sylvio — João L. Coelho
Adamastor — Esteves Celso — Couto — Moltzenbecker

3º team:

Augusto Totta Rodrigues
Reynaldo — Vespasiano
Luiz — George — Junqueira
Rabello — Carlos Augusto Clamon — Baptista — Ermann

A commissão de sports do Fluminense, por nosso intermedio, solicita o comparecimento dos jogadores acima escalados, á séde do club, ás horas abaixo.

O 3º "team", ás 9 1/2 horas da manhã; o 2º, á 1 hora da tarde, e o 1º, ás 14 1/2 horas.

* * *

O BOTAFOGO F. C.

Um convite do Pará

O glorioso Botafogo acaba de receber do Club do Remo, forte centro sportivo paraense, um attencioso convite para jogar em Belém alguns encontros amistosos, uma vez terminado o Campeonato da Metropolitana.

Só na proxima segunda-feira se reune a directoria do club carioca. Nesta occasião, será o assumpto resolvido.

* * *

OS ENCONTROS DE AMANHÃ

Em todos os concursos da Liga Metropolitana

São os abaixo os encontros marcados para amanhã.

1ª Divisão

Flamengo x Fluminense — No campo do C. R. Flamengo, á rua Paysandú, nas Laranjeiras. Terceiros, segundos e primeiros teams ás 10, 1.45 e 3 1/2 horas, respectivamente.

Andarahy x Carioca — No campo do Andarahy A. C., á rua Prefeito Serzedello, em Villa Isabel. Terceiros, segundos e primeiros teams, ás 10, 1.45 e 3 1/2 horas, respectivamente.

S. Christovão x Mangueira — No campo do S. Christovão A. C., á rua Coronel Figueira de Mello, em S. Christovão. Terceiros, segundos e primeiros teams, ás 10, 1.45 e 3 1/2 horas, respectivamente.

Bangu' x Botafogo — No campo do Bangu' A. C., situado na estação do Bangu', suburbios. Segundos e primeiros teams, á 1.45 e 3 1/2 horas, respectivamente.

2ª Divisão

Americano x Brasil — No campo do America F. C., á rua Campos Salles, no Haddock Lobo. Segundos e primeiros teams, á 1.45 e 3 1/2 horas, respectivamente.

River S. Bento x Vasco — No campo do Villa Isabel F. C., situado no Jardim Zoologico, em Villa Isabel. Segundos e primeiros teams, á 1.45 e 3 1/2 horas, respectivamente.

Rio de Janeiro x Mackenzie — No campo do Carioca F. C., á estrada D. Castorina, na Gavea. Segundos e primeiros teams, á 1.45 e 3 1/2 horas, respectivamente.

3ª Divisão

Hellenico x Tijuca — Cabe ao Hellenico A. C. dar o campo. Segundos e primeiros teams.

Ypiranga x Everest. — No campo do S. Christovão, á rua Ferreira de Andrade, na estação do Meyer. Segundos e primeiros teams, á 1.45 e 3 1/2 horas, respectivamente.

Torneio Infantil

America x Palmeiras — No campo do America F. C., á rua Campos Salles, no Haddock Lobo. Segundos e primeiros teams, á 1 e 2 1/2 horas, respectivamente.

* * *

Associação Athletica de Jacarépaguá "versus" S. Paulo Athletic Club

Em disputa do campeonato instituido pela Liga Suburbana de Football, encontram-se amanhã, os representativos dos clubs acima, no Campo do Club Chrysantho sito á rua Marechal Deodoro. As elevens do Jacarépaguá estão assim constituidas:

1º team:

Justo
Mario — Magalhães
A. Rocha — Seraphim — Wereck
Whalimir — Arlindo — Maciel — Octavio — Heitor.

2º team:

Barbedo
Nelson — Osmar
Plinio — Edgard — Nogueira
Djalma — Pinho — Collecta — Marau — Alpheu

3º team:

Biquinho
Rubem — Ocirema
Joaquim — Pedro — N. Sá
André — Arlindo — Delicato — Walderma — Irineu.

* * *

UM FESTIVAL SPORTIVO

Audax-Club

A directoria deste club de sports vae organizar, para o proximo dia 14 de Julho, um festival sportivo em homenagem aos players vencedores das provas [illegible] do Carioca F. Club, do qual constará um programma [illegible].

O desempate do premio offerecido pelo club, entre as "équipes" do Vida Sportiva F. Club versus Audax, será effectuado provavelmente em 30 do corrente, no campo do Andarahy Athletic Club.

* * *

ASSOCIAÇÃO ATHLETICA DE JACARÉPAGUÁ

Uma reunião

De ordem do presidente, convido os srs. directores a se reunirem na proxima segunda-feira, na séde social para tratar de assumpto de importancia.

O 2º secretario, *Leopoldo Vidal*.

* * *

O CAMPEONATO DA LIGA SUBURBANA

Os encontros de amanhã

São estes os encontros de amanhã da Liga Suburbana:

1ª Divisão

Engenho de Dentro x Campo Grande. Representante, Floriano Guimarães. Referees: primeiros teams, Abel Fraiho Filho; segundos teams, José Lopes; terceiros teams, João Gomes Correia.

Dramatico x Modesto. Representante, [illegible]. Referees: [illegible]; segundos teams, Geraldo Osorio.

Dois de Julho x Confiança. Representante, Francisco Andrade. Referees: primeiros teams, Oscar Antonio Corrêa; segundos teams, Bernardino Margrith; terceiros teams, Oscar Antonio Corrêa.

2ª Divisão

Bomsuccesso x Olaria. Representante, Segadas Vianna. Referees: [illegible].

Sete de Setembro x A. A. S. Christovão. Referees: [illegible].

S. Paulo x Jacarépaguá. Representante, Manoel Hilario Conceição. Referees: [illegible].

* * *

FUNDA-SE O LIBERDADE

Entre rapazes do commercio

Communicam-nos:

"Liberdade" é o nome com que vae ser baptizado uma nova associação de football, organizada por um grupo de rapazes do commercio. Esse club terá séde provisoria á ladeira João Homem n. [illegible].

[illegible]

* * *

AO PUBLICO AFFICIONADO

As entradas para o grande encontro de amanhã

Para o esperado e sensacional match de football de amanhã, entre o Flamengo e o Fluminense, serão postos á venda, hoje, os bilhetes de ingresso para o campo do Flamengo, nas seguintes casas: casa Viuva Henry, rua da Assembléa n. 121; casa Stampe, rua Uruguayana n. 9; casa Jardim, rua Gonçalves Dias n. 38, e pharmacia Manso Sayão, rua do Cattete n. 323 (largo do Machado).

Os bilhetes serão carimbados pelas casas vendedoras, não sendo considerados validos os que, vendidos fóra da bilheteria do Flamengo, não trouxerem esses carimbos.

* * *

NA LIGA METROPOLITANA DE DESPORTOS TERRESTRES

(Official) Conselho da 2ª Divisão

O Conselho da 2ª divisão em sua ultima reunião resolveu:

1º — Acceitar as escusas apresentadas pelo representante do Cattete F. C. e pelo referee Eduardo Pinto da Fonseca.

2º — Approvar o jogo do Cattete x Vasco da Gama, 1ºs e 2ºs teams, marcando 2 pontos ao 1º team do Cattete por ter vencido pelo score de 2 x 1, e 1 ponto a cada um nos 2ºs teams, por terem empatado.

3º — Escalar referee para o 2º team do encontro River S. Bento x Vasco da Gama, em 23 do corrente, Francisco Alberto da Costa.

4º — Escalar referees para o encontro Vasco da Gama x Brazil, em 30 do corrente, 1º team Carlos de Miranda Santos; 2º team Fernando Vieira, representante Carlos Lopes.

5º — Consentir que o encontro Rio de Janeiro x Mackensie, a realizar-se em 23 do corrente seja levado a effeito no campo do Carioca F. C.

6º — Approvar unanimemente, por proposta do representante do Rio de Janeiro, um voto de confiança e de agradecimento pela fórma criteriosa por que se conduziu na Presidencia da Liga, o sr. Manfredo Liberal.

* * *

Conselho da 3ª Divisão

O Conselho da 3ª divisão em sua ultima reunião resolveu:

1º — Acceitar as escusas apresentadas pelos juizes Francisco Alberto da Costa, Horacio Salema Garção Ribeiro e Manoel Rodrigues de Souza.

2º — Escalar o sr. Hugo Blume, para actuar o jogo dos 1ºs teams Ypiranga x Everest, no dia 22 do corrente.

3º — Approvar a transferencia do jogo Hellenico x Tijuca, no dia 23 do corrente para o dia 14 de julho proximo.

4º — Approvar os seguintes jogos: Brazileiro x Everest, marcando 2 pontos ao Everest, no 1º team e 2 pontos ao Brazileiro no 2º team; Esperança x Ypiranga, marcando 2 pontos a cada team do Esperança; Metropolitano x Ypiranga, marcando 2 pontos ao Ypiranga em cada team.

5º — Eleger o representante do Ypiranga, Luiz Meirelles, para secretario do Conselho.

* * *

Ainda a disputa do Campeonato Sul-Americano

Buenos Aires, 21. (A. A.) — O director da Agencia Americana aqui, dr. Miguel dos Reis, que tambem é o representante do sport brasileiro em Buenos Aires, conferenciou hoje com o thesoureiro da Asociacion Argentina de Football, sr. Good Fellow, a respeito da resolução tomada pela mesma Asociacion, conforme telegramma que enviei tendo o sr. Good Fellow declarado, que de facto a Asociacion julgou impropria a epoca para a realização do Campeonato Sul-Americano no Rio de Janeiro e da realização desse encontro internacional, dadas as condições climatericas da cidade do Rio de Janeiro, no mez de novembro, em que o calor compromette jogadores habituados a um clima fresco, porém, nem por isso deixará de acatar o protesto brasileiro, comparecendo no Campeonato na data que for fixada.

* * *

FLUMINENSE F. C.

Assembléa geral extraordinaria (1ª convocação)

De ordem do presidente do Fluminense Football Club, estão convidados os socios quites deste Club, a se reunirem em assembléa geral extraordinaria no dia 27 do corrente mez, ás 8 horas da noite, na séde provisoria do club, á rua Guanabara 39, afim de tratarem de interesses sociaes.

Rio de Janeiro, 19 de julho de 1918. — *Mario Pollo*.

* * *

A QUESTÃO SUL-AMERICANA

A Associação de Chronistas do Rio telegrapha para Buenos Aires

A Associação de Chronistas Desportivos telegraphou ao Circolo de la Prensa de Buenos Aires, solicitando o seu concurso á causa do Brasil na questão do campo para o campeonato sul-americano.

A Associação telegraphou tambem aos jornaes "Ultima Hora" e "La Argentina", manifestando-lhes os seus agradecimentos e applausos á attitude de defesa do football brasileiro que esses jornaes iniciaram.

* * *

Reuniu-se, hontem, o conselho superior da Liga Metropolitana

Reuniu-se hontem, á noite, o conselho superior da Liga Mtropolitana, tendo, além de outras decisões, mantido a negativa do registro do jogador Decio, do Andarahy, e commutando a pena do jogador Mathias, do Mackenzie, para um jogo, e Laudelino, do Americano, para dois.

* * *

A directoria da Metropolitana reuniu-se hontem

Reuniu-se hontem a directoria da Liga Metropolitana.

Dentre as resoluções tomadas, salientam-se a da approvação dos diplomas dos vencedores dos concursos de 1917, e concessão de diploma de campeão ao Fluminense, em 1906, de accordo com o parecer da commissão de informações.

REMO

A reunião do conselho da Federação do Remo

Reuniu-se hontem o Conselho desta Federação, em sessão ordinaria, tendo comparecido os srs. representantes: Dr. A. M. de Oliveira Castro, Arnaldo Santos, Candido Araujo, drs. Euzebio Naylor, L. Leite Pinto e Aloysio Neiva, Gabriel Nicklaus, Dario Novaes, Annibal Peixoto, Antonio Costa, L. L. Moura, dr. Raul Machado, Americo Guimarães e Mario Veiga.

Justificaram suas faltas os srs. Ariovisto Rego, Monte Vianna e Domingos J. Pedro.

Sob a presidencia do sr. Mario Veiga foram abertos os trabalhos ás 8 3/4 da noite, sendo lida e approvada a acta da sessão anterior.

Passando-se ao expediente são lidos diversos officios e o parecer da Commissão de Regatas sobre o ultimo certamen nautico.

O sr. Antonio Costa pede rectificação do tempo do 2º logar do 3º pareo no relatorio do chronometrista.

O dr. Antunes Figueiredo assume a presidencia e entra a tratar da ordem do dia, dando á discussão o parecer da commissão de regatas, que assim conclue:

"A commissão tendo examinado os relatorios parciaes das diversas commissões e não tendo havido protestos ou reclamações, e, ainda, de accordo com o relatorio da commissão de juizes da chegada, é de parecer sejam proclamados vencedores os seguintes:

1º pareo — Yoles a 2 veteranos — "Poranga" e "Ibis".

2º pareo — Canoas a 2 juniors — "Néa" e "Jassy".

3º pareo — Yoles a 8 estreantes — "Boqueirão" e "Pereira Passos".

4º pareo — "Yoles a 2 juniors — "Cimmento" e "Tapir".

5º pareo — Canoas a 2 seniors — "Lucy" e "Néa".

6º pareo — Canoas a 4 estreantes — "Esther" e "Yolanda".

7º pareo — Yoles a 8 juniors — "Boqueirão" e "Barroso".

8º pareo — Yoles a 4 veteranos — "Lage" e "Itabira".

9º pareo — Canoas a 4 juniors — "Salomé" e "Jacyra".

10º pareo — Yoles a 8 seniors — "Guanabara".

11º pareo — Yoles a 4 juniors — "Alzira" e "Laura".

12º pareo — Canoas a 2 veteranos — "Mascotte" e "Aura".

13º pareo — Yoles a 4 estreantes — "Inubia" e "Itabira".

14º pareo — Yoles a 2 seniors — "Doris" e "Abibe".

15º pareo — Canoas a 4 seniors — "Esther".

Penalidades — A commissão concorda com as multas impostas pela commissão de policia de raia e constantes de seu relatorio. Assim, aos clubs Boqueirão e Internacional cabe a de 50$000 a cada um (art. 116 do Cod.); ao Club R. do Flamengo, a multa tambem de 50$000 (art. 117 do cit. Cod.).

Pelo presidente da Federação tambem foram impostas as multas seguintes: á guarnição da canoa a 4 remos "Salomé", do Club Boqueirão do Passeio, 20$000 (art. 117 do Cod.); á guarnição do yole a 4 juniors "Bellita", do Club Internacional, 20$000 (art. 115 do Cod.).

A commissão de regatas, ao encerrar o seu relatorio, congratula-se, não só com esta Federação, como tambem com o Club de Regatas Vasco da Gama, pelo brilhante inicio da temporada."

Approvada a primeira parte deste parecer, o presidente proclama os vencedores da regata do Vasco da Gama.

O sr. Mario Veiga pede para ser destacada das demais multas a applicada ao "canoe" do Internacional. O presidente attende o pedido e põe em discussão por partes as multas impostas pela commissão.

O sr. Mario Veiga, novamente com a palavra, diz que a multa imposta ao seu club é injusta e tanto mais tratando-se de um director do Internacional que cortou a raia em serviço do club, auxiliando, póde dizer, a boa ordem da regata. Acha, pois, que esse director não commetteu propositadamente a infracção e não é merecedor do castigo que se lhe quer dar. Termina pedindo para que a multa ao "canoe" seja votada em primeiro logar.

O sr. Aloysio defende a Commissão de Policia da Raia, mostrando como ella agio perfeitamente dentro da lei e com espirito equanime e justo.

Posta a votos, é approvada a multa ao "canoe" do Internacional, contra o voto do sr. Veiga.

São em seguida approvadas as penalidades impostas aos clubs Boqueirão e Internacional.

Quanto á multa imposta ao Flamengo, o Conselho commutou-a em 20$, attendendo ao que propoz o dr. Newton Brandão.

O presidente põe em discussão a proposta do sr. Ariovisto, que altera o art. 7º e revoga o art. 54 ("hors concours") do Codigo de Regatas.

O sr. Annibal pede preferencia para a sua proposta apresentada o anno passado, abolindo o art. 54.

O presidente declara que, de accôrdo com a resolução do Conselho, a proposta do representante do Vasco seria discutida conjunctamente com a proposta Ariovisto, mas que ambas só entrariam em vigor no anno de 1919, em vista da proposta do sr. Leite Ribeiro, approvada na sessão passada.

O sr. Annibal acha illegal o acto do Conselho, querendo submetter a sua proposta á retroatividade da lei Leite Ribeiro. Discute o caso e termina dizendo não se conformar recorrendo, por isso, da mesma resolução.

O sr. Newton Brandão apoia o pedido do sr. Annibal, isto é, para que a proposta deste não seja alcançada pela proposta Leite Ribeiro. Acha justo que seja ella exceptuada.

O sr. Mario Veiga discute tambem o caso.

Encerrada a discussão o presidente submette á votação o recurso do sr. Annibal no sentido da sua proposta, uma vez approvada, não estar sujeita á proposta Leite.

O Conselho dá provimento ao recurso e o presidente submette á discussão tanto a proposta Annibal, como a proposta Ariovisto, independentemente da lei Leite Ribeiro.

Annunciada a votação, o sr. Arnaldo indaga se esta vai ser feita englobadamente.

O presidente responde que a votação será por partes. Assim procedendo, é approvada a parte commum das duas propostas, — a revogação do art. 54.

Deixa, pois, de existir o "hors concours" no "rowing" carioca.

O sr. Mario Veiga explica o seu voto dizendo ter sido contrario á approvação dessa parte, sómente por julgar inconveniente modificar-se o Codigo na época das regatas. Mas é contra o "hors concours".

Passando-se á alteração no typo de barco para o Campeonato do Rio, trava-se longa discussão, uns opinando pela continuação da yole a 8 remos e outros pela mudança para da yole a 4.

O sr. Newton Brandão combate a mudança do barco, dizendo no decorrer de seu discurso que quer pelo lado sportivo, como pelo lado artistico, pela esthetica da corrida a Federação não deve desprezar o barco a 8 que é o typo classico em todos os paizes das grandes provas.

Os srs. Arnaldo Santos e Oliveira Castro são favoraveis ao parecer da commissão, adoptando a yole a 4, e combatem a manutenção da yole a 8.

O sr. Annibal é pela yole a 8, cuja belleza nas corridas é indiscutivel e diz não haver razão alguma para que se a abandone pela yole a 4, que não resolverá de forma alguma o problema da concorrencia ao Campeonato do Rio de Janeiro, como procura demonstrar.

O sr. Dario Novaes tambem fala contra a adopção da yole a 4 remos.

O sr. Arnaldo Santos pede adiamento da discussão, visto acharem-se ausentes o relator da mudança do barco e o sr. Mario Veiga propõe seja ouvida a commissão de Material Fluctuante sobre a referida mudança.

O presidente diz não poder acceitar as propostas dos representantes do Botafogo e Internacional, de accordo com o regimento interno.

O sr. Veiga pede então encerramento da discussão, sendo attendido. Submettida a votos a mudança do barco é a mesma rejeitada, justificando o sr. Veiga o seu voto pela mesma fórma já feita na quéda do "hors-concours".

A terceira parte da proposta Ariovisto — obrigatoriedade no Campeonato do Rio de Janeiro — com parecer contrario, é tambem rejeitada pelo conselho, por unanimidade de votos.

O sr. Annibal Peixoto pede, seja consignada na acta a satisfação do sport nautico pela disciplina e ordem observadas no decorrer da primeira regata do anno.

O presidente faz a entrega das taças ganhas nessa regata e o sr. A. Costa declara existirem na séde do Vasco da Gama as taças offerecidas pelo prefeito e pela Associação dos Chronistas Desportivos que serão opportunamente enviadas á Federação, para serem entregues aos seus vencedores.

Em seguida foi encerrada a sessão.

* * *

Audax-Club

A embarcação do philmauta, Murillo Soares, será baptisada com o nome de "Iris".

GYMNASTICA

AS LIÇÕES DO PROFESSOR "RODOLPHO T"

Como medir o valor physico?

Para medir o valor dynamico das fibras do nosso paciente e tambem o seu coefficiente de energia e de vontade nós nos servimos das quatro provas sportivas seguintes:

1º um salto de extensão com impulso;

2º um salto de altura sem impulso;

3º um desenvolvimento repetido (extensão dos braços por cima da cabeça) partindo do peito, com uma barra com espheras, representando approximadamente a quarta parte do peso do executante;

4º O numero de tracções possivel, em suspensão, na barra.

Quando acontece, o nosso examinando demonstrar resistencia fraca nesse ultimo exercicio nós nos servimos de um dispositivo especial, que nos permitte verificar se o paciente póde se alçar [illegible] vezes, sendo alliviado de 15 a 20 kilos de seu proprio peso.

Evitamos propositadamente as corridas, as subidas forçadas e outras provas que, exigindo grandes esforços cardiacos ou pulmonares, afiguram-se-nos intimamente perigosas para pessoas deshabituadas a esse genero de exercicios e muitas vezes dum nivel physico inferior.

"Professor Rodolpho T."

(Da "Vie Au Grand Air")

* * *

"REVISTA DE ARTILHERIA"

Recebemos o segundo numero desta novel e excellente revista technica e tactica.

Artigos variados e de grande interesse para os que se dedicam á arma de artilheria.

O LIQUIDO
ZAZ-TRAZ
E' a ultima palavra na limpeza dos metaes. Está sempre emulsionado, não corróe e não arranha. Grande efficacia e economia. (C. 2143)

ROSETTE
Cigarrettes pour Dames.
FATIMA
Cigarrettes Pures.
Novidades
VEADO.
(C 3730)

LOTERIA

DO

Estado do Rio de Janeiro

Resumo dos premios da 4ª loteria do plano n 13, 47ª extracção realizada em 21 de junho de 1918.

Premios do 8:000$, a 200$000

18175	8:000$000
vendido no Recife	
31791	1:500$000
30048	500$000
40363	500$000
3540	200$000
2956	200$000
5868	200$000
18301	200$000
32751	200$000
33447	200$000
42533	200$000
53039	200$000

PREMIOS DE 100$000

2223	2777	4648	11855	14859
18641	19886	22683	25960	28221
28970	34406	38912	41159	43833
45382	46517	49711	50595	51277

APPROXIMAÇÕES

18174 e 18176	100$000
31790 e 31792	80$000

DEZENAS

18171 a 18180	30$000
31791 a 31800	20$000

CENTENAS

18101 a 18200	8$000
31701 a 31800	4$000

Todos os numeros terminados em 5 tem 1$200 réis

O substituto do fiscal do governo do Estado, *Godofredo Ferreira da Costa*.

O director assistente. — *Joaquim Pereira da Silva*, presidente.

O director-secretario. — *Ernesto Coelho Louzada*.

PUBLICAÇÕES A PEDIDO

MANICURE

Mlle. Mattos — Tratamento das unhas. Para senhoras e cavalheiros. Res.: Carioca, 6, 2º and. Phone Central 3715. (C 3246)

ASSOCIAÇÃO DOS EMPREGADOS NO COMMERCIO DO RIO DE JANEIRO

EMPRESTIMO DE 440:000$000

Pagamento de juros

Communico aos srs. possuidores de titulos deste emprestimo que, das 12 ás 16 horas, diariamente, até 28 do corrente, serão pagos na Thesouraria, os respectivos juros, vencidos em fevereiro do anno vigente.

Rio de Janeiro, 20|6|1918. — *Samuel de Oliveira*, 1º thesoureiro. (C 3727)

Associação dos Empregados no Commercio do Rio de Janeiro

INSTRUCÇÃO MILITAR AOS CONSOCIOS

Encerrando-se a 30 do corrente a matricula para a Linha de Tiro desta Associação, convido os srs. associados que estiverem em condições de receber instrucção militar a virem se inscrever na Secretaria, onde encontram o respectivo regulamento.

Rio, 22 de junho de 1918.
HERACLITO DOMINGUES,
Director da Linha de Tiro.
(C 3750)

Salve! 22-6-918

Colhe hoje mais um botão de rosa no jardim de sua preciosa existencia a gentil senhorita

Maria Leal de Araujo

Por essa feliz data, cumprimenta-a carinhosamente, desejando-lhe mil felicidades, a sua sincera amiga,

Olinda Marques da Silva.

SANTA CRUZ

Domingo 23 do corrente, realizar-se-á na matriz de Santa Cruz, a festa em louvor ao S. Coração de Jesus e S. Luiz de Gonzaga, esta comprehenderá de missa solenne, procissão e leilão, e abrilhantará toda a solennidade religiosa a grandiosa banda da localidade Gymnasio Musical Recreativo 24 de Fevereiro, sob a regencia do competente maestro major Acylino de Oliveira. — *A commissão.* (B 27719)

O PHARMACEUTICO GASPAR AUGUSTO FONSECA AO PUBLICO E AOS SEUS AMIGOS

Tendo o noticioso vespertino "Rio-Jornal" em principio de maio ultimo, sob o titulo: "*Um medico que fornece attestados de obito com simples cartão de um curandeiro*", accusado o dr. Sebastião Tamanqueira de passar attestados de accordo com um charlatão, o illustre dr. director geral de Saude Publica, mandou proceder a um inquerito na 9ª Delegacia de Saude, que veiu confirmar aquella accusação, e ao mesmo tempo descobriu mais sete, até então ignorados, resolvendo, de accordo com o art. 301 do decreto 10,821, de 18 de maio de 1914, suspendel-o por seis mezes do exercicio da clinica, a contar de 5 de corrente, e multa de 2:000$000.

Que fez o dr. Tamanqueira? Em logar de procurar destruir as provas apresentadas no inquerito, manda o escrivão de policia e bacharel em gestação Adolpho Bergamini vomitar uma volumosa e *gosmosa* xaropada, nos "A pedidos" do "Jornal do Commercio", de domingo ultimo, em que procura, enchendo uma folha do venerando orgão, fazer-me autor da referida reportagem do "Rio-Jornal". Infelizmente não faço parte da redacção do brilhante verpertino, vivendo ha 10 annos unica e exclusivamente de minha profissão de pharmaceutico, com o estabelecimento modesto, mas honesto, que possuo em Todos os Santos. Ha alguns topicos da xaropada que vou responder, deixando o resto para a justiça, porque conversar fiado pelos "A pedidos" nada adeanta e não estou para perder tempo. Quando quizer discutir com a verdade, vá bater ao templo da Justiça, que lá me encontrará com *as provas na mão*, e o competente Codigo Penal. Ha um trecho em que diz:

Anteriormente, já em 1915, a 12 de janeiro, quando o dr. Tamanqueira ainda parava em uma pharmacia, (e isso aqui se relata para se mostrar quem é Fonseca), elle mandou registrada (documento n.) para José Joaquim da Cunha, em Parahyba do Sul, a receita (documento n.), em que existe a firma falsificada do dr. Tamanqueira e continuou em nome deste a servir aquelle provinciano de quem recebeu (doc. n.), em 15 de janeiro de 1917, a importancia de sua conta montante a réis 14$000."

Entretanto, o que se passou foi o seguinte:

Em 1915, quando ainda parava em nossa casa, como acima diz, passou o impagavel Esculapio uma receita para um compadre ou amigo seu, residente em Parahyba do Sul, pedin-me para enviar o remedio, sendo elle o responsavel pela sua importancia. Para me lembrar quem me havia de pagar, escrevi o nome do dr. Tamanqueira, na receita, como escreveria Chico Lagartixa, se este fosse o responsavel. A dita receita, foi escripta por proprio punho do sympathico medico, entretanto não estava assignada, (uma falta que commetteu). Mas a letra da receita é delle, e aquella que eu escrevi, é bem minha, que nem por sombras se parecem. *Essa receita só foi paga dois annos depois*, como diz s. s., em 15 de janeiro de 1917, *já depois de se encontrar estabelecido ao nosso lado com a Pharm. Primavera*, por um seu empregado. Passei recibo e entreguei a referida receita, o que não faria se a julgasse compromettedora para mim.

Isto passou-se em 15 de janeiro de 1917; e em 2 de abril do mesmo anno, recebi uma carta do dr. Caio Monteiro de Barros convidando-me a ir ao seu gabinete. Gentilmente recebido, informou-me o dr. Caio que o dr. Tamanqueira queria propôr uma acção contra mim e que possuia documentos bastante compromettedores. Depois de varias considerações o dr. Caio teve a gentileza de me mostrar esses documentos. Sabem o que era? apenas a receita acima referida, pelo menos foi a unica coisa que vi. Depois de me justificar e de se certificar da verdade, o illustre advogado propoz que assignassemos uma escriptura de boa harmonia.

Sai e contei o que se passou a um advogado amigo, que me aconselhou a não assignar coisa alguma, nem a comparecer novamente a presença do dito advogado para esse fim. Em 7 de julho do mesmo anno, (3 mezes depois) recebi novamente do dr. Caio a seguinte carta; (que conservo em meu poder). "Illmo. sr. Gaspar Augusto Fonseca. — Saudações. — De accôrdo com o que aqui assentamos, envio um portador a v. s. e peço entender-se com o mº., combinando o dia e hora em que poderemos liquidar o caso *que interessa ao meu cliente e am., dr. Tamanqueira* e a v. sª., mº. De v. s. attº. e obgdº. Caio Monteiro de Barros. 7 — 7 — 17. — Quitanda 66." São estas as palavras do illustre advogado, apenas frizei a parte onde diz que *interessa ao meu cliente e amigo dr. Tamanqueira*. A mim, nada me interessava, e tanto assim que lá não compareci.

Com estas provas, julguem o illustre e honradissimo medico cirurgião e parteiro e pensem o que elle faria se tivesse em seu poder documentos que me compromettessem. Por certo me engulia vivo. Livra!... Em primeiro logar foi escripta por elle mesmo em nossa casa, em papel timbrado do nosso consultorio; era naquella epoca um amigo, foi o responsavel pelo dinheiro, que só me pagou dois annos depois!

Deve estar muito mal contada aquella historia, em que uns cavalheiros dizem que em viagem no bonde e no trem me ouviram commentar essa complicada encrenca dos attestados de obito, em janeiro ultimo. Por educação e habito, não falo alto quando viajo; geralmente leio, e se converso, é de tal fórma, que quem estiver na frente ou atraz de mim, mesmo com as orelhas em pé, não póde perceber a conversa.

Na parte em que se refere a uma receita que deixei de aviar em que ha incompatibilidades aqui a transcrevo: Para o menino João. Rua Borges Monteiro, 80. Infuso de issopo 100 grams., *Iodeto de sodio 50 centig.*, Benzoato de sodio 2 grams., *Kermes mineral* 5 centigrammos. Solução de digitalina v gottas. Xarope de Tolu'. Dito de pinho maritimo, ãã 25 gram., *Tome uma colher de sopa de 2 em 2 horas.*

Ite *Aquila alba* 1 *centig.*, Cryogenina 10 centig., Benzonaphtol 10 centig., Lactose qs. Em um papel n. 12. *Tome 3 por dia.* Item Algodão iodado um vidro.

Assignado — D. Sebastião Tamanqueira. Foi registrada em nossa casa sob o n. 124299, nas costas da mesma declarei a razão por que não a aviava. Sou da opinião do exmo. sr. dr. Bruno Lobo; não ha incompatibilidade em cada uma das formulas em separado.

Mas da forma que manda usar? E' do mais elementar tratado de therapeutica o seguinte: *Quando se usam mercuriaes internamente*, nem mesmo externamente se deve applicar iodo, e vice-versa.

Quando se usa internamente iodo ou seus saes, nem mesmo externamente se deve applicar pomada mercurial. Estou certo que o deputado Esculapio não teria a coragem de vir sustentar que não ha incompatibilidades, mas entregando a sua defesa ao futuro candidato a intendente ou deputado, fabricante de inqueritos, era de esperar que persistisse no erro. Os illustres clinicos desta capital que julguem o caso.

O negocio de fetos que viveram 24 horas e tiveram asphyxia intra-uterina, ou por engano do medico extra-uterina, e bem assim da creança que respira dentro do ventre materno, por compressão do cordão umbilical, aspirar gosmas e sangue e em alguns casos conseguem mesmo respirar fóra, apezar das gôsmas, vindo a morrer depois de um estado de duração viavel e outras coisas; que digam os illustres profissionaes desta capital. Um conselho dr. Tamanqueira: mande o seu representante catar eleitores, por que a pretensa defesa de domingo passado, veiu confirmar mais uma vez o inquerito procedido pelos seus collegas, funccionarios da Saude Publica. Quer mais um outro: requeira duas certidões á Saude Publica do alludido inquerito, collocando uma delas, na fachada da sua pharmacia, acompanhada de um oculo de alcance para os *seus milhares de clientes* enxergarem. E quanto á outra, póde mandal-a á justiça acompanhada por um patrono que não seja *fazedor de inqueritos*, por que nestas columnas não pretendo voltar.

Rio, Junho de 1918.

Gaspar Augusto Fonseca.

(C. 3733)

TRINOZ
— DE —
Ernesto Souza
Inappetencia,
Máo Halito, Más Digestões,
Dôres de Cabeça,
Figado Augmentado,
Urinas Turvas,
Palpitações do Coração.
TONICO DO SYSTEMA NERVOSO
NOZ DE KOLA — MELISSA — NOZ VOMICA — GERVÃO — NOZ MOSCADA — ANIZ
GRANADO & C.-1.º de Março, 14

FORMULA CALMANTE
ESTOMACAL
DIURETICA
DESOBSTRUENTE
e TONICA.
O máo halito é curado ás primeiras dozes, pois a Nózmoscada associada ao Aniz Estrellado, desinfecta e perfuma a boca e o estomago.
NEURASTHENIAS
(C. 288)

DECLARAÇÕES

A DEVOÇÃO DE SÃO PEDRO DE SEPETIBA

A Commissão de Pescadores encarregada de fazer a festa do Padroeiro faz obedecer ao seguinte programma:

Dia 30 haverá alvorada ás 5 horas da manhã, missa solenne ás 11 horas, ás 2 horas haverá grande partida de regatas em que tomarão parte as canôas Bella Morena" e "Alliada". Um juiz dará o signal de partida; tocará ao vencedor uma banda de musica.

A's 4 horas da tarde haverá procissão pelo mar; ao recolher a referida da procissão, haverá "Te-Deum" e á noite leilão de ricas prendas pelo leiloeiro Francisco Fernandes em um coreto artisticamente preparado. Abrilhantará todo acto a banda gymnasial 24 de Fevereiro, regida pelo maestro Ascylino, que apresentará ao publico as lindas peças do seu vasto repertorio. Haverá illuminação no mar e nas ruas principaes. A commissão pede o concurso de todos os fiéis devotos, para melhor abrilhantar a festa.

Os encarregados:
Leocadio Rodrigues Paleiro
Avelino Lobo Frazão
Amelia Garcia do Amaral
Noemia Rosa de Jesus.
(B. 29238)

COMO FAZER O CABELLO CRESCER LONGO E LINDO

Si quizerdes tornar o vosso cabello macio, ondulante, forte, brilhante, luxuriante, eis um simples tratamento caseiro que requer 5 minutos de tempo, cada dia, e que, certamente vale a experiencia. Prepare um pouco de tonico misturando 50 grammas de alcool a 90º, 7 decigrammas de menthol crystallisado e 45 grammas de agua distillada, á metade de cuja mistura devem ser juntas 30 grammas de Lavona de Composée. Applique abundantemente o tonico com as pontas dos dedos, fazendo-o penetrar nas raizes. Passe a escova vigorosamente durante alguns minutos, empregando uma escova de dureza mediana. Isso não só tornará o cabello brilhante e lindo, como supprimirá a comichão e a caspa, fazendo além disso cessar a quéda do cabello. Dentro de poucos dias se verificará que está crescendo uma camada, inteiramente nova, de cabello macio e forte. (C. 553)

AO PUBLICO

JOAQUIM DA SILVA CARDOSO

Francisco dos Santos, engenheiro architecto, ex-pensionista do governo portuguez, morador na rua Maranguape n. 40, 1º andar, constructor de facto e architecto do bem conhecido palacete, situado na praia do Flamengo, canto da rua Christovão Colombo, propriedade do senhor Joaquim da Silva Cardoso, filho do fallecido constructor José da Silva Cardoso, com officina na rua do Cattete n. 248, tendo conhecimento que tal senhor anda maldosa e cynicamente, como elle o sabe ser, dizendo-se constructor e o architecto do dito palacete: vem por isso a publico que tal não é verdade nem o poderia ser, porque esse senhor é incompetente para fazer o que que seja, com conhecimento de causa, no mais rudimentar trabalho de constructor e muito menos em obras desta ordem. Este sujeito é de todos biscateiros o mais inepto e o mais incompetente de quantos conheço, em materia de construcção civil e o mais habilidoso e eximio em outras coisas. Mas, o publico, e eu, o deixará e lá se avenha, dando-lhe Deus o inferno em paga dos seus peccados. (B 18395)

ASSOCIAÇÃO BAHIANA DE BENEFICENCIA

ASSEMBLÉA GERAL

(Em continuação)

De ordem do sr. Presidente da Assembléa Geral, convido os srs. socios quites a se reunirem amanhã, 23, á 1 hora, para leitura do parecer da Commissão Fiscal e eleição do Conselho Administrativo para o anno social de 1918-1919. — (Rio, 22 de junho de 1918. — O 1º secretario da Ass. Geral, 1º tenente *Annibal Dantas Leite de Oliva*. (B 27724)

A' PRAÇA

Communicamos a esta e ás demais praças que, nesta data, trespassamos o nosso estabelecimento commercial — "Brasil Bar", livre e desembaraçado de qualquer onus aos srs. Kalim Salomão & Filhos. Outrosim, communicamos que a nossa firma continua a girar nesta praça, com casa de seccos e molhados e mantimentos, e com fabrica de bebidas nacionaes.

Porto Novo, 19 de junho de 1918. — *Gomes & Irmão.*

Confirmamos — *Kalim Salomão & Filhos.* (B 27660)

R. S.

Club Gymnastico Portuguez

A Directoria leva ao conhecimento dos srs. socios que por deliberação da assembléa geral realizada em 7 de maio proximo passado a entrada de socios de 1 de junho a 31 de outubro proximo futuro se fará mediante o pagamento da joia de 20$000, 25$000 de entrada e isenção pelo pagamento adiantado das quotas dos tres primeiros mezes. — *Dr. Pinho Ferreira Junior*, 1. secretario.

MUTILADO

CLUB DOS DEMOCRÁTICOS

-:- HOJE -:-

SURPREENDENTE NOITADA JOANINA

com pistolas, pistolinhas, pistolões; rodas, rodinhas e rodellas; fogueiras, batata, aipim, canna, arraial e feerica illuminação ! ! !

A' MODA DO MINHO

A FESTA DE HOJE, NO CASTELLO, NA LOUVAVEL FORMA DO COSTUME, E' TUDO QUANTO HA DE COMPLETO, IDEALIZADA PELA FECUNDA IMAGINAÇÃO DOS HEROICOS CARAPICU'S DO

GRUPO DOS PESADOS

PESADOS e pesadinhos,
De venturas PESADÕES
Na folia, diabinhos,
— Destemidos foliões...

Elles ? PESADOS? Quem disse,
De facto, asneira tamanha,
Tão desconforme tolice ?
—São PESADOS só... *por manha*...

E, nestas linhas, seriamos ALEGRES, GALHOFEIROS; dariamos expansão á nossa força imaginativa COM MODOS EDUCADOS, se não fôra a OBRIGAÇÃO INDECLINAVEL de darmos uma RESPOSTASINHA á "EGREGIA" e "VETERANA" (os cacetes do officio fazem, por vezes, a gente baixar muito) MADAMA RICOT, que se propõe a amollecer nossas *cachólas*, com os *serviços* em que é perita... Nossas *cachólas*, entretanto, continuarão *duras*, pois que não estamos dispostos a ceder nos galanteios da velha MADAMA... Perde RICOT seu tempo na CONQUISTA...

QUINTESSENCIADA, filha do *Progresso e da Civilização*, porque só neste seculo XX se evidenciou MODERNA, MODERNISSIMA na cavação SUAVE da vida, a MADAMA passou-nos uma descompostura colossal porque comprehendeu já que... não *gostámos*... DELLA.

Vae dahi, chamou-nos de coisas feias, accrescentando que somos um *pimpolho* filho do Sr. EMBRUTECIMENTO e D. IGNORANCIA, copiando, a proposito, uma historia antiga da AGULHA EM PALHEIRO.

Foi bem apanhada a pilheria...carnavalesca...

Lembrou-se da FILIAÇÃO que tem — (o SR. RUFINO e D. TOLERANCIA) — casal amancebado, que viveu longos annos na RUA DA CONCEIÇÃO, (*na Praia Grande*) e atirou-nos a *historia*, numa "CRITICA FINA", NUM "OSCULO MIMOSO", eguaes aos que foram dados á JAPONEZA, (*na Avenida Passos*), em troca de GORGETAS para os perfumes que usava, afim de attrair *sympathias*... em torno da estatua de D. PEDRO I... Lembrou-se e fez pilheria, com tal ou qual "*meiguice*", á maneira das que são feitas pelos seus PROGENITORES quando precisam pousar as mãos por sobre algumas PELEGAS...

Hoje, depois de uma vida *suave*... vive outra ainda mais *suave*... INTRODUCTOR... no POLEIRO, onde é EMPREGADO HA 15 ANNOS, e vae, breve, deixar sua FICHA no CORPO DE SEGURANÇA, COMO JOGADOR PROFISSIONAL.

Fez-se por si o RICOT... Passou de "MADAMA" a "RAPAZ" e *finge de homem !*... Segundo se diz, ás vezes, procura lembrar-se dos TEMPOS ANTIGOS... Dahi a mania de conquistar, por bem ou por mal, a nossa sympathia....

Apezar de VELHO e GASTO, ninguem lhe nota a VELHICE: pinta-se com a perfeição que têm as "meninas"... *cavadoiras*. Nos *bigodes bastos* e nos cabellos que lhe cobrem a CALVA põe BATEAU, deixando signaes enormes e pretos nas *faces* das MUSAS CARNAVALESCAS do POLEIRO, quando lhes dá OSCULOS "MIMOSOS"... Metidiço a talentoso e erudito, *concebe... puffs* PROGRESSISTAS, CIVILIZADOS e, sobretudo, DELICADAMENTE CARNAVALESCOS, escrevendo por qualquer motivo, um sem numero de vezes, o vocabulo MAE, como se elle a tivesse tido, um exemplo de virtude...

E AHI ESTA' O PERFIL D'ELLE...

BOUVIER, ao léo da vida
Passa a dita em longo ai...
Pobre mãe que gera um filho,
Sem saber quem lhe foi pae.

Troca pernas, bamboleia,
Attrae, excita, seduz,
COMO DOENTES insectos
São... traidos pela luz...

Elle toma muitos banhos
E põe carmim no carão;
Vae fresquinho para a rua
Para a sua cavação...

Outras vezes, da janella,
— Processo simples e pratico —
A' quem passa pela rua,
Diz, risonho: *entra sympathico*...

Mas... basta de sacrificios !

Para outras respostas iremos buscar o *Bibliothecario*, LORD AMPHIBIO, para ajustar contas com o PERALTA RICOT...

Nem percebeu a troça: deram-lhe o cargo de *Bibliothecario* (?) e... elle não sabe lêr! Como os BAETAS são trocistas !...

Ao BAILE! Deixemos o PYGMEU da TRAVESSA, quer *na paz* ... ou no *tumultar* da... *vida accidentada*...

VAMOS, NO'S, DEMOCRATICOS, A' GRANDIOSA NOITADA JOANINA DO GRUPO DOS PESADOS

LORD PHAROL, "leiloeiro" de fama, levará á *hasta particular* ricas prendas, offertadas por velhos amigos de todos os tempos, aos quaes agradecemos muito sensibilizados.

Os attractivos que o "GRUPO DOS PESADOS" reserva aos incansaveis CARAPICU'S e ás MIMOSAS DEMOCRATICAS, são numerosos e brilhantes...

Nossa festa Joanina

será soberba e imperarão no CASTELLO a mais franca ALEGRIA, a GALHOFA, o PRAZER carnavalesco (simplesmente carnavalesco) sem que tenhamos a estulta pretensão de havermos monopolizado a GRAÇA, a DELICADEZA, o TALENTO e a CRITICA FINA. Essa pretenção

E' d'elle e... só d'elle,...

A' fogueira ! Ao fogo de artificio ! Ao leilão !

A's petisqueiras do Aleijadinho !...

O producto do leilão de prendas reverterá, INTEGRALMENTE, em beneficio da

CRUZ VERMELHA BRASILEIRA

DEMOCRATICOS:

A Musa virginal do Castello glorioso
— Que ha mais de meio sec'lo os louros colhe, ufano —
Parece enxovalhar-se, a cuidar de um leproso
Que vive á sombra do pendão FENIANO.
Alugado á diaria, um simplorio empregado,
Que faz, no CLUB IRMÃO, MEIO DE VIDA *HONRADO !*...

....

A MUSA DO CASTELLO indignada e sã,
Das lutas esquecida, — appella para a irmã !

....

A MUSA descobriu, com seu profundo olhar,
Velhaco e PINTADINHO, um sêr de lupanar
Trepado no Poleiro, e não quiz ser humana,
Como COSTUMA ser a MUSA FENIANA;
Governada por ELLE e por ELLE "elevada",
Como autor (?) magistral da bella versalhada,
Publicada, outro dia, em "catita" *puffão*...
A Musa não perdôa, não sabe dar perdão,
E castiga o fingido, o hypocrita vulgar,
Até elle cair, até elle tombar !...

....

Depois sóbe tranquilla ás plagas celestiaes !...
Volta ao azul sublime e deixa os lodaçaes
Vaidosa de si mesma, — esplendida princeza —
Por saber castigar, attestando a nobreza,
Dando aos outros lições, delicioso exemplo !
Tambem:
Christo chicoteou os vendilhões do templo !

....

E por ter castigado o fresco aventureiro
"Meninote" (já *velho*) astuto, mesureiro,
Não meseclou, nem de leve, a tunica nevada
Que sobrenada em tudo, heroica e immaculada ?

....

Não sabes perdoar ! Dás um exemplo bello !
— E' esse o teu dever, ó Musa do Castello !...

E dada a RESPOSTASINHA...

VAMOS á

NOITADA JOANINA

VINDE:

DEMOCRATICAS GENTIS E DEMOCRATICOS — GENUINOS ! —

LORD FLORICULTURA.
Secretario do Grupo.

P. S. — Não se explora ninguem... como "mestre" RICOT na CASA em que é empregado... FALAS... apenas, mas, não ...

PESADÃO.
Thesoureiro

IRMANDADE DO SANTISSIMO SACRAMENTO DA FREGUEZIA DE S. JOSE'

FESTA DE CORPUS CHRISTI

A Mesa Administrativa desta Irmandade fará realizar com toda a magnificencia, na egreja matriz de S. José, domingo, 23 do corrente, a festa do seu Divino Orago, com missa solenne ás 11 horas e "Te-Deum" ás 7 horas da noite, prégando ao Evangelho o illustrado orador sacro revd. conego dr. Benedicto Marinho, digno vigario desta freguezia.

A orchestra está confiada á habil direcção do professor sr. João Raymundo Rodrigues e fará executar o seguinte programma:

Ouverture "La Croix d'Argent", do maestro Adolpho Hermann; Missa intitulada "Maria Auxiliadora", do maestro Cardeal Giovanni; Gradual do maestro Raphael Coelho Machado; Ave Maria, ao prégador, da professora Magdar e Credo, Sanctus, Benedictus e Agnus Dei, do maestro Cerrutti.

O "Te-Deum" será o alternado, do maestro A. S. Costa, terminando com o "Tantum Ergo", do maestro Leite.

Antes da festa far-se-á o sorteio das cento e dez esmolas de dez mil réis cada uma, instituidas pelos finados bemfeitores revd. vigario João Procopio da Natividade e Silva e Eduardo Thomaz Colwill, para viuvas pobres, residentes nesta freguezia de S. José.

Precederá o "Te-Deum" a leitura da nominata da administração para o anno administrativo de 1918—1919.

De ordem do Irmão Provedor, convido os nossos irmãos e fieis a assistirem a estes actos para maior brilho da solennidade.

Secretaria da Irmandade, 19 de junho de 1918. — O secretario, *João de Araujo Monteiro*.
(B 19208)

CENTRO UNIÃO DOS EMPREGADOS DA E. DE FERRO CENTRAL DO BRASIL

De ordem do sr. presidente convido os srs. associados quites a se reunirem em assembléa geral extraordinaria, na terça-feira 25 do corrente, ás 19 horas, para eleição de cargos vagos no conselho e assumptos de bem geral.

Rio, 21 de junho de 1918,
1º secretario.
Mario Sampaio,
(B 19247)

CENTRO UNIÃO DOS CALAFATES

Mudou-se da rua Senador Eusebio n. 252, para a rua da Harmonia n. 88, sob. — *A directoria.*
(B. 18.477)

LIGA DO COMMERCIO
ASSEMBLEA GERAL EXTRAORDINARIA

São convidados os srs. socios a se reunirem em assembléa geral extraordinaria, no dia 24 do corrente, na séde da Liga, ás 14 horas, para tomarem conhecimento de uma proposta que importa em modificação de alguns artigos dos estatutos. — Rio de Janeiro, 19 de junho de 1918. — *Juvenal Martinho Nobre*, director-secretario.
(C. 3745)

LIGA DO COMMERCIO
ASSEMBLEA GERAL ORDINARIA

São convidados os srs. socios a se reunirem em assembléa geral ordinaria, no dia 28 do corrente mez, na séde da Liga, ás 15 horas, para exame e julgamento de contas, procedendo-se em seguida á eleição do Conselho Administrativo e da Commissão de Contas.

Acham-se, na Secretaria, á disposição, para serem examinados, todos os documentos de que a assembléa deverá tomar conhecimento. — Rio de Janeiro, 19 de junho de 1918. — *Juvenal Martinho Nobre*, director-secretario.
(C 3744)

A' PRAÇA

João da Silva Moura communica a esta praça e aos seus amigos que por conveniencias commerciaes d'ora avante passa a assignar-se João Ricardo da Silva Moura.

Rio de Janeiro, 20 de junho de 1918.
(B 18578)

SOCIEDADE EM COMMANDITA POR ACÇÕES ELIAS, NUÑEZ & C.

Rogamos aos srs. assignantes de "España Nueva" que, tendo pago adeantadamente a assignatura, deixaram de receber o jornal, queiram-nos apresentar a reclamação, acompanhada do correspondente recibo, qualquer dia util das 7 ás 19, até 30 de junho de 1918, á Avenida Passos 36, onde serão immediatamente attendidos. — *A Commissão liquidadora.*
(B 15347)

CURATO DE SANTA CRUZ
FESTA DE S. BENEDICTO DA AREIA BRANCA

Terá logar a 14 de julho proximo a festividade de S. Benedicto da Areia Branca, com o programma brevemente annunciado. — *A administração.*
(B 18037)

CAIXA GERAL DAS FAMILIAS
SORTEIO SEMESTRAL

A Directoria convida os srs. accionistas e segurados para assistirem na séde social, á Avenida Rio Branco 87, ao sorteio de apolices que fará realizar a 22 do corrente, ás 13 horas, e não a 23 como de costume, por ser este domingo.

Outrosim, participa aos srs. Segurados que, para concorrerem ao sorteio, deverão pagar suas prestações até o dia 20 do corrente, sendo nessa data encerrada a relação das apolices sorteaveis.

A Directoria.
(C. 3630)

BANCO MERCANTIL DO RIO DE JANEIRO

Estarão suspensas as transferencias de acções deste Banco, de 22 do corrente até o dia em que for pago o 16º dividendo.

Rio de Janeiro, 17 de junho de 1918.

João Ribeiro de Oliveira e Souza, presidente.
(C. 3692)

CENTRO UNIÃO DOS EMPREGADOS DA E. F. CENTRAL DO BRASIL

Os abaixo-assignados, attendendo á validade da Assembléa de 15 do corrente e á improcedencia das razões em que se baseia a convocação de outra Assembléa, para tratar do mesmo assumpto da primeira, a 22 do corrente, obedientes á disciplina de funccionarios publicos e desejosos de evitar conflictos, ciosos de seus nomes, convidam os seus companheiros a não comparecerem a essa reunião, confiantes, como estão, no alto valor do poder judiciario.

Centro União, 20 — 6 — 918. — *Mario Julio dos Santos* e *Oscar Coelho de Souza.*
(B 17689)

CAIXA AUXILIAR DOS BAGAGEIROS DA ESTRADA DE FERRO CENTRAL DO BRASIL
RUA SENADOR EUZEBIO, 254 (Sobrado)

De ordem do sr. presidente convido todos os associados quites das mensalidades a comparecerem á séde social desta Caixa, no dia 22 do mez de junho de 1918, ás 18 horas, afim de reunirem-se em convocação da 2ª assembléa geral ordinaria para tratarmos dos seguintes assumptos, conforme a ordem do dia abaixo.

Ordem do dia

1º — Discutir e votar o parecer da commissão fiscal de exame de contas; 2º — eleger a nova administração; 3º — tratar de assumptos sociaes em geral.

Aviso

A directoria previne que os associados suspensos das regalias sociaes não podem comparecer a esta assembléa. O 2º secretario, *Domingos da Silva Braga.*
(B 19136)

Fracos, nervosos e dyspepticos, tomae phosphoro e ferro

O COMPOSTO RIBOTT é a melhor forma de tomar ferro e phosphoro

Olha para aquelle par de rachiticos; porque não tomarão COMPOSTO RIBOTT, para ganhar forças, vigor, vitalidade e energias!?

Muitas pessoas fracas, nervosas e dyspepticas, acham injustificavel seu pessimo estado de saúde, pois alimentam-se bem, não trabalham excessivamente, e descançam o necessario. Acabam resignando-se áquillo, crendo que é essa a sua irremediavel sorte. Ignoram, porém, que são victimas de um estomago fraco, muitas vezes soffrendo de dyspepsia atonica ou nervosa, e que seus orgãos de assimilação e digestivos não permittem ao sangue tirar dos alimentos toda a nutrição que seu organismo tanto precisa. Seus alimentos passam pelo seu corpo como um liquido por um coador, deixando escassamente a nutrição indispensavel para não morrerem de inanição.

Para taes pessoas não ha nada como o COMPOSTO RIBOTT, (phosphato-ferruginoso-organico), que é o tonico assimilativo e anti-dyspeptico mais efficaz de que dispõe a therapeutica moderna. O Ferro organico que entra no COMPOSTO RIBOTT, produz milhões de globulos vermelhos no sangue, enriquecendo-o rapidamente; o phosphoro é o mais maravilhoso conhecido para nutrir e fortificar o systema nervoso, refrescar a memoria e restaurar a energia vital. A noz vomica, que tambem entra no COMPOSTO RIBOTT é assaz conhecida como tonico estomal e antidyspeptico. Com o auxilio do COMPOSTO RIBOTT as pessoas debeis, nervosas e abatidas duplicam e muitas vezes triplicam suas energias e forças de resistencia rapidamente. Se V. S. sente-se fraco, nervoso ou abatido, se nota que seu estomago não digere devidamente os alimentos, e que um continuo mal estar e frequentes dôres de cabeça denotam a pobreza de seu sangue, não perca mais um minuto e comece a se tratar com o COMPOSTO RIBOTT. Em breve notará a differença. Vende-se em todas as pharmacias e drogarias acreditadas. Mandaremos amostras gratis ás pessoas interessadas que solicitem preços, e remettam 400 rs. em sellos de correio para pagar o porte, etc. Unico depositario no Brazil: B. Nieva, Caixa postal, 979. Rio de Janeiro.

(C. 1363)

A' PRAÇA

CUSTODIO, FERNANDES & C., estabelecidos nesta praça, á rua dos Ourives ns. 94 e 96, com o commercio de fazendas em grosso e roupas feitas, communicam aos seus amigos e freguezes, não só desta praça, como do interior que por fallecimento do seu socio e amigo Francisco Antonio Branco, foi a sua quota de capital e lucros, paga aos seus herdeiros, em dinheiro á vista, conforme quitação passada em Juizo da 3ª Vara Civel.

Communicam outrosim, que entrou para a sua firma como socio solidario, o seu amigo AUGUSTO GOMES FERREIRA, conforme a alteração do seu contracto social, registrado na Junta Commercial sob n. 77165 e que deram interesse aos seus antigos auxiliares e amigos Arthur Alves Corrêa de Araujo e Manoel Pinheiro Borda, continuando como interessados os que já eram anteriormente, Julio de Assis Carvalho, Osmane Fortes e Manoel Alves d'Azevedo.

Esperando merecer a mesma honrosa preferencia dos seus bons amigos e freguezes, antecipam os seus agradecimentos.

Rio de Janeiro, 22 de junho de 1918.
CUSTODIO, FERNANDES & C.

Augusto Gomes Ferreira tendo se retirado da firma Oliveira Vaz & C., onde foi interessado, communica que entrou para socio dos Srs. Custodio, Fernandes & C., onde continúa ao completo dispôr de seus presados amigos.

Rio de Janeiro, 22 de junho de 1918.
AUGUSTO GOMES FERREIRA
(B 17755)

ASSOCIAÇÃO BENEFICENTE DOS EMPREGADOS DO LLOYD BRASILEIRO

De ordem do Sr. Vice-Presidente em exercicio, convido os Srs. Associados a se reunirem em Assembléa Geral Ordinaria, no dia 29 do corrente, ás 5 horas da tarde, na séde social.

Ordem do dia:

I—Leitura e discussão do relatorio da Directoria e parecer do Conselho Fiscal.

II—Eleição dos Membros do Conselho Fiscal e Supplentes.

Rio de Janeiro, 21 de Junho de 1918 — *Celio Machado*, 1º secretario.
(B 18740)

A DEVOÇÃO PARTICULAR DE S. JOÃO BAPTISTA DA RUA SERGIPE DO ENGENHO VELHO

Dias 23 e 24 celebra, com a maior pompa, a sua festividade externamente; e, por ordem do Irmão Provedor, convida todos os Irmãos e Irmãs para, no dia 24, ás 9 horas, assistirem á missa, que se celebra na Matriz do Engenho Velho, em louvor de S. João Baptista. Pedimos a todos os carissimos Irmãos e ao publico em geral nos auxiliem, para a conclusão das obras. — O Irmão Secretario, *Manoel y J. Fraga.*
(B 18753)

CLUB MILITAR
AVISO

De ordem do exmo. sr. general presidente, convido os srs. socios e exmas. familias para a sessão magna e baile, no dia 26 do corrente, ás 22 horas, commemorativa da fundação do club, em que será empossada a nova directoria.

Uniformes: 3º para o Exercito, dolman para a Armada; casaca para os civis.

Rio, 21 de junho de 1918 — capitão *Oscar Lisboa de Souza*, director da Secretaria.
(B 17761)

TORNEIRO

Precisa-se meio official, para uma industria em Nictheroy; trata-se na mesma cidade, á rua José Bonifacio n. 176.
(B 17722)

PIANO

Vende-se um em perfeito estado. Preço de occasião. Barão de Mesquita n. 507.
(B. 17727)

Motor electrico

Vende-se um de 15 HP., rua Visconde Rio Branco, 21, das 14 ás 16 horas.
(B 19241)

COMO É LINDO!

ESTAÇÃO DE INVERNO

Os mais lindos modelos de chapéos de castor, pennas e velludo, assim como em palha e setim. O maior stock em flores, fitas, aigrettes e formas. Chapéos para luto. Reforma-se e tinge-se qualquer palha por figurino.

CHAPELARIA VARGAS

RUA 7 DE SETEMBRO, 120
Telephone 4125 - Central
(C. 908)

LOTERIA DE S. JOÃO

O abaixo-assignado faz sciente ás agencias de Loterias da Capital Federal que lhe foi roubado o bilhete numero 13.859, a extrair-se nos dias 22 e 24, e pede o seu embargo, caso venha a ter algum premio.—*Antonio Simões*, Rua Evaristo da Veiga, 83.
(B 18744)

Um grupo de socios do Gentil Club-Familiar, tendo formado um bloco com a denominação de Alliança, convida a todos aquelles que se inscreveram no referido bloco, a tomar parte no baile que se realiza hoje, sabbado 22 do corrente.

Rio de Janeiro, 22 de junho de 1918. — O secretario, *Biquinho de Ouro.*
(B 17748)

EDITAES

EDITAL

De ordem do sr. general commandante da 5.ª Região Militar e 3.ª Divisão do Exercito, faço publico que serão recebidas neste Quartel General, até ás 13 horas, do dia 29 do corrente mez, propostas para vendas de cavallos, para as unidades desta região, sendo os proponentes obrigados a entrega dos mesmos neste Quartel General, mediante aviso prévio, sendo todos de um metro e quarenta e oito centimetros de altura, medido do sólo ao alto das cruzes, no vertical, com a edade maxima de oito annos, pellos escuros, fortes, gordos, sem defeitos, mansos e castrados, não sendo acceitos os de pellos brancos e pampas. Quanto aos demais esclarecimentos necessarios, serão dados neste Quartel General, nos dias uteis, das 12 ás 15 horas.

Rio de Janeiro, 20 de junho de 1918. — *Eugenio Azambuja*, tenente-coronel intendente.
(C 3735)

HYPOTHECAS

A **"Sul America"** Companhia Nacional de Seguros de Vida, empresta qualquer quantia sob **HYPOTHECAS** de predios, a juros modicos convencionados de accordo com o local.

Informações em seu escriptorio á

Rua do Ouvidor, 80 e 82

Rio de Janeiro
(C 3637)

COLLEGIOS

Externato e semi-internato S. Ignacio

DIRIGIDO PELOS PADRES JESUITAS

Rua S. Clemente, 226 ---- Botafogo. Teleph. Sul 180

CURSOS: — Elementar, preliminar, gymnasial, parcellado, instrucção militar, gymnastica sueca.

EXAMES DE ADMISSÃO:— Nos dias uteis, das 8 ás 9 e das 11 ás 4 horas.

CURSO PARCELLADO — Tres horas semanaes de aulas para qualquer materia de exame final.

ENTRADA: — Para os EXTERNOS, ás 10 1/2; para os SEMI-INTERNOS, ás 8 horas da manhã.

SAIDA: — Para os EXTERNOS, ás 4 1/2; para os SEMI-INTERNOS, ás 6 horas da noite.

Os SEMI-INTERNOS têm almoço, lunch e tres horas de estudo no Semi-internato.

A' saida das aulas, os alumnos serão acompanhados por Padres ou professores até ás proximidades de suas casas; os que vão á cidade serão acompanhados no bonde por um dos Professores.
(C. 149)

ANNUNCIOS

Roda da Fortuna

7603	4159
2644	6619
8931	2067

A Garantida
938

A NOITE
609

AGAVE
360

B 18627

Cura radical

Da GONORRHÉA CHRONICA ou RECENTE, em poucos dias por processos modernos sem dôr, garante-se o tratamento. Tratamento pela electricidade 606 e 914. Vaccinas de Wright. Assembléa, 54. Das 9 ás 11 e 12 ás 18. SERVIÇO NOCTURNO, 8 ás 9 — Dr. Pedro Magalhães.
(B 17532)

Ao Commercio

importador e atacadista, ás colleteiras de espartilhos e ao publico, participa que mudou sua fabrica d'Espartilhos e Estabelecimento de Meias e outras especialidades, do n. 101 para o n. 107, á rua da Assembléa, aonde aguarda e agradece o auxilio dispensado ha mais de 20 annos. — Augusto Freire.
(C. 3690)

DR. SILVINO MATTOS

Laureado com Grandes Premios e medalhas de ouro em Exposições Universaes, Internacionaes e Nacionaes.

Extracções de dentes, sem dor, a.	5$000
Dentaduras de vulcanite, cada dente a. . . .	5$000
Obturações, de 5$ a. . .	10$000
Limpeza de dentes a. . .	5$000
Concertos em dentaduras quebradas, feitos em quatro horas, cada concerto a.	10$000

E assim, nesta proporção de preços razoaveis, são feitos os demais trabalhos cirurgico-dentarios, no consultorio electro-dentario da

RUA URUGUAYANA, 3,

esquina da rua da Carioca e em frente ao largo da Carioca; das 7 horas da manhã ás 5 da tarde, todos os dias.

Telephone : 1555 — Central
(B 18710)

PAPEIS PINTADOS

Para todo o preço, Ourives, 59 — A. G. d'Almeida Tel. N. 3275.
(C. 1428)

GRANDE HOTEL
LARGO DA LAPA

Casa para familias e cavalheiros de tratamento. Optimos aposentos, ricamente mobilados de novo. Ascensores, telephone em todos os andares, ventiladores e cosinha de 1ª ordem. End. Telegr. "Grandhotel".
(C. 539)

PERDEU-SE

Uma barrette de platina com brilhantes e tres perolas, na rua do Cattete, entre Hotel dos Estrangeiros e rua Pedro Americo, podendo tambem ter sido no bonde ao fazer este percurso. Gratifica-se generosamente a quem a entregar no Hotel dos Estrangeiros — Quarto 11. (B. 18702)

DOENÇAS DO PULMÃO
DR. F. CATÃO

do Hospital das tuberculosas em Cascadura. Livre Docente da Faculdade de Medicina do Rio de Janeiro. **Av. Gomes Freire n. 55.** Consultas das 14 ás 16 horas.
(B 16058)

Rio Mensageiro

Junto a este jornal — Entrega volumes a domicilio e recados urgentes e garantidos. Tel. C. 58.
(B 13711)

Lustre para engommados

O "Brilho Magico" communica um extraordinario lustre a camisas, punhos, collarinhos e a qualquer peça de roupa. Endurece e prolonga a duração dos tecidos. Vidro, 1$000. Pelo Correio, 2$000. Na "A Garrafa Grande", rua Uruguayana n. 66. Em Nictheroy, Drogaria Barcellos. Em Campos, Pharmacia Pacheco.
(C. 454)

Chapéos chics !

Ultimas creações da Moda ! Maior sortimento ! Preços baratissimos !

Só no

MAGAZIN DES MODES
4 -- Rua Gonçalves Dias -- 4
(C. 797)

FAZENDA

Vende-se uma, proximo a uma das estações E. F. Leopoldina; bôas lavouras de algodão e mandioca; bôas pastagens; bôas casas e presta-se tambem para grandes lavouras de canna, está proxima a usina. 80 alqueires de bôas terras. Trata-se com Souza Ramos & C., rua do Rosario n. 15. Campos.
(B 17602)

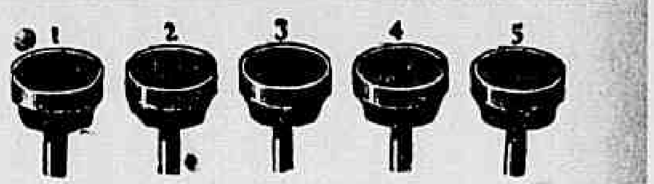

Estas cinco teclas do tabulador, economisam 20 % do tempo do datylographo. Este é apenas um dos muitos aperfeiçoamentos que offerece o ultimo modelo da

Remington

Teremos muito prazer em demonstrar no seu escriptorio as outras vantagens desta machina

Casa Pratt
Rua do Ouvidor, 125
RIO DE JANEIRO

(C. 3713)

GABINETE DENTARIO

Traspassa-se um, com boa installação e muito boa clientela, em uma cidade de verão, bem proxima aqui da capital. O dono, que se retira por motivo de saude, fará a apresentação do adquirente á clientela. Referencias na Casa Hermanny, r. Gonçalves Dias n. 54.
(B 17562)

ASTHMA !...

Ou bronchite asthmatica, sua cura radical com o unico especifico vegetal, o elixir anti-asthmatico de Bruzzi. Usa-se nos accessos e fóra delles. Depositario geral: — Drogaria Pacheco, rua dos Andradas, 43.
(C. 781)

Para illudir não se falla assim !

Indagae do vosso medico ou dentista se deveis preferir o *elixir dentifricio* "CALMETTINA" e a *pasta dentifricia* "CALMETTINA", e se ha algum producto, *para a bocca e dentes*, que com elles hombreie. "CALMETTINA" é nome *consagrado pela superior competencia da Saude Publica, da Saude do Exercito, etc., onde analyses, estudos e confrontos deram á* "CALMETTINA" o titulo de *original e magnifico especifico*. O elixir custa: 3$500; a pasta: 1$500. (*Uso combinado*).

Em todas as pharm., drog. e perf.
(C. 3217)

COMMERCIO

Um rapaz com pratica do commercio, desejando encontrar uma collocação, não faz questão de ordenado, e nem de serviço, dá boas referencias de sua conducta, ou fiança, até 1:000$000, quem precisar, cartas neste jornal a J. M. G. J.
(B. 18.707)

TRASPASSE

Traspassa-se uma casa de negocio com armação, moveis e utensilios e installação electrica, vitrinas e mais utensilios de uso, em ponto de primeira ordem, sem mercadorias. Para ver e tratar á rua José dos Reis 33. Engenho de Dentro.
(B 18655)

FABRICA DE BRINQUEDOS "SUL AMERICANA"

— NESTOR OLIVEIRA & COMP. —

Grande Stock de Bébés, Bonecas, Cavallos, Boliches, etc.

Vendas por atacado e a varejo

— PREÇOS EXCEPCIONAES —

Deposito e Secção de Vendas

44 - Rua dos Andradas - 44

(C. 3732) Telephone, 5806, Norte.

GOTTAS CELESTES'

Especifico homoeopathico
Infallivel para a cura radical da surdez, inflammação nos olhos, manchas no rosto, etc.
Vidro 3$000
Laboratorio Homoeopathico

Affonso Corrêa Bastos
269 — RUA DO HOSPICIO — 269
RIO DE JANEIRO (B 17752)

Automovel Americano "Saxon"

Vende-se uma barata com 2 lugares, fabricante "saxon" com 4 cylindros, 15-HP. e rodas de arame, completamente nova, pois foi desembarcada ha pouco da Alfandega. Para vêr e tratar na Garage da rua Maurity canto da rua Senador Euzebio.
(B. 17754)

TAILLEUR POUR DAMES.

Costumes manteaux, vestidos sob medida, feitos a capricho, preços reduzidos. — I. Silva. Tel. 120 C. — Carioca, 34, 1º andar. Entrada pela Alfaiataria.
(C. 1424)

S. Gonçalo

Vende-se, no Motoodo, um excellente sitio, com uma boa casa para moradia, com installação electrica, agua abundante, terrenos proprios, com 170 metros de frente, com muitos fundos, com dois mil e tantos pés de laranjeiras e muitas arvores fructiferas, com cannavial, mandiocal, bonde a vapor á porta; melhor localidade do municipio; para ver e tratar, no mesmo local, com Antonio Theodoro.

ANTINA

Especifico homoeopathico — Marca Registrada — Contra as dyspepsias, as de formas nervosas — neurasthenia. E' infallivel nas más digestões e de forma flatulenta, desembaraçando o enfermo da compressão dos gazes que tanto o incommodam. Vidro 3$000.
Laboratorio Homoeopathico de

Affonso Corrêa Bastos
269 — RUA DO HOSPICIO — 269
RIO DE JANEIRO (B 17751)

A ESMERALDA

A JOALHERIA MAIS POPULAR DO BRASIL

PREÇOS UNICOS !!

Travessa de S. Francisco de Paula, 8 e 10

(C. 3702) **Telephone 839 - Central**

A MAIOR DESCOBERTA DO SECULO E' A

"BLENOLINA"

NA CURA RADICAL DE QUALQUER GONORRHÉA AGUDA OU CHRONICA

Em todas as pharmacias — Deposito geral: DROGARIA LAMAIGNÈRE — V. SILVA & C. — Rua da Assembléa, 34 — Rio de Janeiro.
(C. 2838)

"915 Homœopatha"
EM TABLETTES

Dynamisação em primeira centesimal do 914 (Neo-Salvarsan), pelo pharmaceutico Theophilo de Andrade. Cura radicalmente a *syphilis* em todas as suas manifestações, taes como rheumatismo, feridas, manchas da pelle, etc. Sem injecções! Não tem dieta. Deposito: Casa Huber, 7 de Setembro, 61. Preço: 2$500.
(C 1095)

GONORRHÉA

Cura radical da gonorrhéa aguda e chronica. Tratamento moderno. Electricidade applicada com instrumentos que permittem ver, distinguir e curar as diversas localizações da doença. Dr. Raul Rocha, rua 7 de Setembro n. 162, das 2 ás 5 horas. Telephone Central n. 1125.
(C. 227)

UTERO

Todas as molestias uterinas são curadas com o uso do ELIXIR DAS DAMAS, do dr. Rodrigues dos Santos — A' venda em todas as pharmacias e drogarias. Deposito: S. Pedro, 127.
(B 17002)

OURO 2$250
Platina 19$000

prata, 30 a 100 réis—Dentes usados, 700 réis; Brilhantes, joias usadas com ou sem brilhantes, relogios usados. Obras antigas de prata. "Ouro nativo" ou em barra, limalha de ouro ou de platina, compram-se e pagam-se aos melhores preços, conforme o valor official do ouro. — RUA URUGUAYANA, 77, loja de Ourives—P. FORT.
(B. 18760)

MUTILADO

O GRANDE REMEDIO

Contra: ENXAQUECAS - NEVRALGIAS - GRIPPES RHEUMATISMOS

E' INCONTESTAVELMENTE

a "RHODINE"

USINES DU RHONE

Exijam esta MARCA FRANCEZA

AGENTE EXCLUSIVO: P. BISE - 133 Rua do Rosario - RIO

(C. 2808)

Implorando a caridade

ANGELA PECORARO, viuva; com 86 annos de edade, completamente cega e paralytica;
ANNA EMILIA ROSA, pobre velhinha, com 70 annos de edade;
AMANCIA, viuva, com 68 annos de edade, quasi cega;
ANNA DO AMARAL, viuva, cega e além disso doente e sem ninguem em sua companhia, recolhida a um quarto;
BERNARDINA, 74 annos;
CARLOTA, pobre velhinha sem recursos;
ELVIRA DE CARVALHO, pobre cega e sem amparo da familia;
FRANCISCA DA CONCEIÇÃO BARROS, cega de ambos olhos e aleijada;
ENTREVADA, r. Senhor de Mattosinhos, 34, doente, impossibilitada de trabalhar, tendo duas filhas, sendo uma tuberculosa;
JOÃO DA CRUZ — Menino cego, paralytico e mudo, sem recursos;
LUIZA, viuva, com oito filhos menores;
SOARES, viuva, velha sem poder trabalhar;
MARIA EUGENIA, pobre velha sem o menor recurso para a sua subsistencia;
SANTOS, viuva, com 68 annos de edade, gravemente doente de molestias incuraveis;
THEREZA, pobre ceguinha sem auxilio de ninguem.
VIUVA DE UM JORNALISTA, sem o menor amparo.

Amas seccas e de leite

PRECISA-SE de uma mocinha para ama secca e paga-se bem; na rua 8 de Dezembro n. 167 — Villa Isabel. (B 10230) A

Cozinheiras Cozinheiros e

ALUGAM-SE boas cozinheiras e outros, honestos e da roça; pedidos para Barão de Vassouras, a Agenor Portugal. (Enviem sellos). (B 18531) B

COZINHEIRA — Precisa-se uma que saiba o trivial e seja socegada, para casa de familia; rua Conde de Bomfim n. 800. (B 10209) B

PRECISA-SE de uma cozinheira, que lave tambem alguma roupa; na rua Senador Euzebio n. 346. (B 18553) B

PRECISA-SE de uma boa cozinheira, que durma no aluguel; á rua Mariz e Barros n. 367. (B 18361) B

CONSTIPAÇÕES
Tome PEITORAL MARINHO
Rua 7 de Setembro, 186.
(C. 1071)

PRECISA-SE de uma cozinheira e que lave alguma roupa, para pequena familia; rua do Curvello 47, Santa Thereza. (B 18626) B

PRECISA-SE para casa de familia, uma cozinheira que lave alguma roupa; prefere-se branca; rua Dr. Mattos Rodrigues n. 19, antiga do Leste — Rio Comprido. (B 18675) B

PRECISA-SE de uma cozinheira, que durma no aluguel e que faça mais uns pequenos serviços de casa, na rua de S. Francisco Xavier 303. (B 18608) B

PRECISA-SE de uma creada para cozinhar, lavar e passar a ferro, para casa de pequena familia; na r. ...

Creados e creadas

PRECISA-SE de uma copeira e arrumadeira que lave casa e durma no aluguel. Ordenado 40$000; r. Benjamin Constant n. 38. (B 19226) C

PRECISA-SE de uma creada para copeira; rua do Mattoso n. 99. (B 18738) C

Empregos diversos

CIGARREIRAS — Precisa-se, bem habilitadas. Varejo do café São Sebastião; rua General Camara 399. (B 10234) D

MOÇA distincta, deseja trabalho em um consultorio medico, para secção telephonica, por favor, Aristides Lobo n. 43 — E. Rocha. (B 19210) D

OFFERECE-SE um casal para hotel ou pensão, dando referencias de sua conducta, para arrumador; rua Menna Barreto n. 90 — Botafogo. Tel. 908, Sul. (B 18470) S

OFFERECE-SE um homem com longa pratica de administrar serviços em qualquer officina, companhia ou estrada de ferro, dando referencias de sua conducta. Escrever para á rua Cardoso Marinho n. 47, a Antunes, aonde póde ser encontrado. (B 18598) D

PRECISA-SE de um empregado, com pratica de entregador de leite; á rua Jockey Club n. 304. (B 17679) D

PRECISA-SE de um bom marceneiro, na rua da Misericordia n. 113. (B 18754) D

PRECISA-SE de um bom official de serralheiro; rua Sant'Anna n. 93. (B 18745) D

RHEUMATISMO
as dôres desapparecem em 5 minutos
LINIMENTO MARINHO
Rua 7 de Setembro, 186.
(C. 1074)

PRECISA-SE de um pequeno de 12 a 15 annos, não se faz questão de cor, para vender bonbons dentro de cinema; trata-se na rua Theophilo Ottoni n. 60, sobrado. (B 18741) D

PRECISA-SE de aprendizes mecanicos, á rua S. Pedro n. 210. (B 10232) D

PRECISA-SE de 10 bordadeiras á mão; praia de Botafogo n. 190. (B 17753) D

Tossís! Tomae BRONCHITAL
Deposito: — RUA URUGUAYANA, 111
PHARMACIA BITTENCOURT. (C. 1975)

PRECISA-SE de uma empregada, para arrumadeira e copeira e mais serviços leves, que durma no aluguel; ordenado 35$000; Araujos n. 27. (B 18513) C

PRECISA-SE de uma copeira e arrumadeira; Campo de S. Christovão n. 172. (B 18570) C

PRECISA-SE boa ajudante de chapéos de senhoras. Maison Clémentine; av. Mem de Sá n. 20-A. (B 18471) D

PRECISA-SE boa modista de chapéos de senhoras. Bom ordenado. Maison Clémentine; av. Mem de Sá n. 20-A. (B 18172) D

PRECISA-SE de bons officiaes de sapateiro. Paga-se 10$ e 11$000; na Maison Louis XV; rua da Assembléa n. 92. (B 18505) D

PRECISA-SE de um copeiro e de um lavador de pratos; na Pensão Monteiro; rua do Rosario n. 105, 1º and. (B 18512) C

PRECISA-SE de uma costureira de roupas brancas, á mão; rua da Carioca n. 30, 2º andar. (B 19186) D

PRECISA-SE de uma menina até 14 annos, para tomar conta de uma creança; rua S. Januario 162. (B 18601) D

PRECISA-SE de uma menina para serviços leves de um casal de tratamento; rua Campos Salles 111, casa 2. (B 18711) D

PRECISA-SE de um official de selleiro, em S. Luzia do Carangola — Minas. Cartas por favor, a Eugenio Pimentel. (B 15171) D

PRECISA-SE de moças com pratica, no fabrico de caixas de papelão; 70, rua Tobias Barreto. (B 18411) D

PRECISA-SE de mocinhos para venderem balas. Paga-se commissão; rua Francisco Eugenio 177. (B 19131) D

TORNEIRO e lustrador — Precisa-se de um lustrador ou de um torneiro e lustrador, para trabalhos em madeira. Paga-se bem por empreitada permanente. Trata-se com o sr. Emilio, rua Menna Barreto n. 31, durante o dia. (B 19193) S

UMA senhora, deseja empregar-se em casa de um casal, ou pequena familia ...

Agua Sulfatada Maravilhosa
25 ANNOS DE INTEIRO SUCCESSO
O medicamento de mais confiança e de seguro effeito em todas as DOENÇAS DA VISTA
A' venda em todas as boas Pharmacias e Drogarias
DEPOSITARIOS GERAES GRANADO & C. RIO DE JANEIRO
(C. 504)

ALUGA-SE uma sala de frente, a casal sem filhos ou moço solteiro; rua Luiz Gama, 42, sobrado, em casa de familia. (B 18636) E

ALUGA-SE um quarto, mobilado, com ou sem pensão; na rua Chile n. 9, 2º andar. (B 19191) E

ALUGA-SE uma sala de frente para a rua da Assembléa, entrada pela rua da Misericordia n. 6, 2º andar. (B 19192) E

ALUGAM-SE uma boa sala e gabinete de frente para escriptorio; na rua Senhor dos Passos 71, proximo á avenida Passos, casa de familia. (B 19196) E

ALUGA-SE um quarto a casal só ou moço solteiro; avenida Henrique Valladares 24, sobrado. (B 19176) E

ALUGA-SE um bom commodo com ou sem mobilia, em casa de familia; travessa Muratori n. 18. (B 19184) E

ALUGA-SE em casa de familia, uma esplendida sala de frente, bem mobilada, com optima pensão, luz electrica e telephone; rua Senador Dantas 19. (B 19181) E

ALUGA-SE em casa de familia a dois rapazes um esplendido quarto bem mobilado, com optima pensão, luz electrica e telephone; rua Senador Dantas 19. (B 19180) E

ALUGAM-SE (English House) quartos e salas, a moços do commercio e casaes de respeito, sem filhos, desde 50$; não lava nem cozinha; limpeza e conforto; ponto central; r. do Mercado n. 34, sobrado, esquina da r. do Ouvidor. (B 15380) E

ALUGAM-SE quartos decentemente mobilados, a casaes e viajantes, a preços razoaveis; na rua da Constituição n. 84, esquina da praça da Republica. (B 18588) E

ALUGAM-SE lindas casas para casaes de tratamento, sem filhos, com dois quartos, sala, varanda e dependencias, completamente independentes, á rua Menezes Vieira ns. 161-A e 163-A; para ver e informações, na mesma rua n. 153, "Villa Rio Branco"; para tratar, á rua da Candelaria n. 38, sobrado, com Sampaio. (B 18434) E

ALUGAM-SE, desde 110$ a 120$, quartos com pensão; Avenida Central n. 5, 1º and. (B 18368) E

ALUGAM-SE uma sala de frente e commodos contiguos da rua da Assembléa 45, por 280$000 mensaes. (B 18504) E

ALUGA-SE um grande armazem e outros aposentos, proprios para qualquer industria ou commercio; na rua Gomes Carneiro n. 34, proximo á rua Larga. (B 18347) E

ALUGA-SE uma boa sala de frente mobilada, e bom quarto sem mobilia, juntos ou separados, para solteiros. Rua da Relação 31, sobrado. Tem telephone. (B. 19246)

ALUGA-SE uma sala de frente, em casa de familia de tratamento; na rua da Relação n. 49. (B 18537) E

ALUGA-SE o confortavel predio da av. Mem de Sá 124. Trata-se á av. Rio Branco n. 147, onde estão as chaves. (B 18100) E

ALUGA-SE um bom quarto de frente, bem mobilado, a rapaz de tratamento; travessa Nascimento Silva n. 57, antigo morro do Senado. Telephone ...

A' LAVOURA

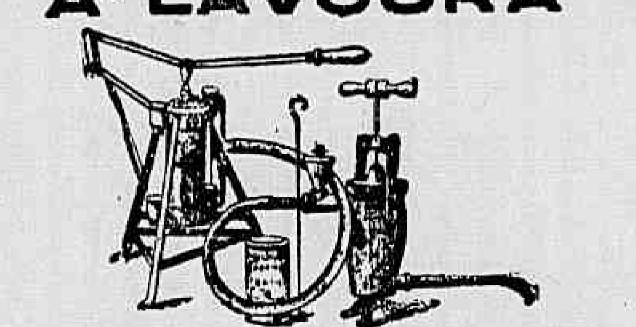

Para debellar a terrivel praga, a SAUVA que tanto prejudica a lavoura, causando consideraveis prejuizos aos lavradores, é empregado OS INDEFECTIVEIS apparelhos e ingredientes BATAILLARD, RECOMMENDADOS pelos GOVERNOS DE S. PAULO E MINAS GERAES. — Premiados em diversas exposições com medalhas de OURO e diploma de HONRA.

Catalogos e informações a quem solicitar, indicando onde leu este annuncio.

RUA LIBERO BADARO' N. 91 — Caixa Postal n. 52. — S. PAULO. —

São nossos agentes no Rio de Janeiro os Srs. Eickhoff, Carneiro Leão & C. — Rua do Ouvidor, 77 — Casa Hortulania. (C. 2304)

ALUGA-SE um pequeno quarto, independente, para rapazes com luz electrica, banheiro de chuva; em casa de uma senhora; na R. Paulino Fernandes, 28, Botafogo. (B 18142) G

ALUGAM-SE aposentos mobilados, com pensão, a casal e cavalheiros de tratamento, em casa de familia franceza; 24, rua Costa Bastos. (B 18527) G

Dôr uma só fricção de LINIMENTO MARINHO desapparece.
Rua 7 de Setembro, 186.
(C. 1070)

ALUGAM-SE, em casa de senhora de edade, uma sala e quarto; póde occupal-os uma ou duas vezes por semana; só se alugam a pessoas de alto tratamento; informa-se na rua da Gloria, 102, sobrado. (B 16340) G

ALUGAM-SE varios barracões para fabrica ou qualquer industria e um sobrado com armazem para negocio ou escriptorio; na praia de Botafogo; trata-se no n. 122, teleph. 563 Beira-Mar. (B 18595) G

ALUGA-SE uma sala de frente, mobilada; na r. Silveira Martins 135, Cattete. Teleph. 5804 C. (B 19200) G

ALUGA-SE um quarto de frente, sem mobilia; tem bom banheiro; r. do Cattete, 325. (B 18736) G

Catumby, Estacio e Rio Comprido

ALUGA-SE o predio assobradado da r. Dr. Campos da Paz, 17 A, com 2 salas, 3 quartos, cozinha, W. C., banheiro, esquentador a gaz, tanque, chuveiro e quintal. (B 17741) J

ALUGAM-SE uma sala e quarto de frente para jardim, a rapazes do commercio ou casal sem filhos, de tratamento; rua D. Eugenia n. 32, Rio Comprido. (B 17724) J

ALUGA-SE o espaçoso armazem do predio da rua de S. Christovão 13, acabado de construir e proximo ao Estacio. (B 19189) J

ALUGA-SE a casa da travessa São Carlos n. 10, Estacio de Sá, com 2 quartos, 2 salas e mais commodidades, logar saudavel; preço, 80$000. (B 18653) J

Haddock Lobo e Tijuca

ALUGAM-SE, com pensão, á rua Haddock Lobo n. 417, em casa de familia, tres quartos mobilados, sendo 2 para casal, com communicação, e um para solteiro. (B 14932) K

ALUGAM-SE bons aposentos, só a cavalheiros respeitaveis; r. Haddock Lobo, 413. (B 18750) K

OURO 2$300 --- PLATINA 20$000
JOIAS
Prata, brilhantes, dentes e dentaduras usadas, cautelas do Monte de Soccorro e de casas de penhores. Compram-se, pagando-se melhor que qualquer outra casa. Concertos garantidos de joias e relogios.
CASA OLIVEIRA
Rua dos Andradas n. 54 — Telephone n. 4.772. Caixa postal 1.308. (B 19183)

ALUGAM-SE dois aposentos mobilados e com optima pensão, por preços modicos, a pessoas sérias, em casa de familia de tratamento; na rua das Laranjeiras 352. (B 17693)

ALUGA-SE um bom commodo mobilado, a pessoa de tratamento, com ou sem pensão; trata-se na ladeira do Ascurra, 55, Aguas Ferreas. Tel., 551, Beira-mar. (B 19221) G

Dr. Luiz Macedo
Vias urinarias, syphilis e molestias das senhoras.
Consultorio: Largo da Carioca, 10. Do meio dia em deante. Tel. 200. Cent. (C. 225

ALUGA-SE por 50$ um quarto mobilado, a moços do commercio, á r. D. Luiza, 50, Gloria; tambem se vende um dormitorio para casal. (B 18723) G

SALA de frente e um quarto com ou sem communicação; familia de...

ALUGA-SE um predio, á r. Catramby, 76 (Tijuca), moradia pittoresca e saudavel; as chaves estão com o sr. Amorim, na estação dos bondes. (B 17758) K

ALUGA-SE, a uma senhora de distincção, uma boa sala, em casa de familia de tratamento; r. Haddock Lobo, 117. (B 18747) K

S. Christovão, Andarahy e Villa Isabel

ALUGA-SE boa casa com dois quartos, duas salas, cozinha, etc., installação electrica e gaz; na rua Dr. Ferreira Pontes n. 28. Trata-se no n. 36. (C 2700) L

ALUGA-SE a confortavel residencia da r. Major Fonseca n. 34, com 3 quartos, 2 salas, porão habitavel, quintal, etc.; as chaves no n. 30. (B 19172) L

Cattete, Laranjeiras, Botafogo e Gavea

Lapa e Santa Thereza

Leme, Copacabana e Leblon

Saúde, Praia Formosa e Mangue

M. GOMES & RIBEIRO
Vendem fazendas e artigos para alfaiate a preços sem competidor.
RUA DA URUGUAYANA N. 69.

COLORINA Tintura vegetal, garantida ...

COLORINA VEGETAL

Approvada pela Directoria de Hygiene Municipal. Marca registrada

COLORANTE AMARELLO para productos alimenticios, preferido na coloração das PASTELARIAS, CONFEITARIAS, MASSAS EM GERAL e de todos os productos que necessitem de coloração amarella. Informações com o representante Arthur L. Torquato, rua da Quitanda 33, teleph. 1850 C.; Fabrica: praia do Zumby CARLOS MACHADO & C. PEÇAM AMOSTRAS AO REPRESENTANTE. (C. 4306)

ALUGA-SE, para familia de tratamento, o magnifico predio da rua Jannuzzi n. 191; as chaves estão no n. 161 da praia de S. Christovão. (B 17730) L

ALUGAM-SE magnificos commodos para solteiros ou casaes sem filhos, á rua General Canabarro 44. (S. Christovão), tem luz electrica, agua em abundancia, havendo muito respeito. Predio em centro de terreno. Preços modicos. (B 13028) L

ALUGA-SE o predio, com 2 pavimentos, da praça Marechal Deodoro, 84, S. Christovão, com excellentes accommodações para regular familia de tratamento, tendo quintal e jardim, este na frente; as chaves acham-se no n. 82, e trata-se na Av. Rio Branco 69. (B 18180)

ALUGA-SE quarto com janella para a rua, casa de pequena familia respeitavel; r. do Mattoso, 204. Bonde de 100 réis á porta. (B 18497) L

ALUGA-SE esplendida casa, com 2 salas, 2 quartos, cozinha e quintal, á r. Torres Homem n. 103, casa III. (B 18521) L

ALUGA-SE uma casa, de construcção moderna, propria para familia de tratamento e gosto, com tres superiores quartos, duas salas, copa, cozinha, despensa, banheira de ferro esmaltado, aquecedor, W. C. para creados, bom quintal; rua Paula Brito, 68, Andarahy Grande; aluguel 140$000. (B 18609) L

ALUGA-SE por 45$ uma boa casinha, na r. Goyaz n. 54, perto da estação do Engenho de Dentro. (B 17736) M

ALUGA-SE uma casa de construcção moderna, com duas espaçosas salas, dois quartos, cozinha, despensa, banheiro, com jardim na frente e grande quintal, com gaz e luz electrica, em um dos melhores logares da Boca do Matto, estação do Meyer, rua Dias da Silva n. 55; as chaves estão no n. 59. (B 18405) M

ALUGA-SE por 100$ a casa da rua Major Mascarenhas n. 42, em Todos os Santos; é nova, com accommodações para regular familia, tem jardim, pequeno pomar e luz electrica; chaves e informações no n. 40. (B 17622) M

ALUGA-SE a casa da r. Engenho Novo, 110, com 2 quartos, 2 salas, cozinha, tanque, entrada ao lado e quintal; tratar, r. do Mattoso, 91; chaves, no vizinho. (B 18621) M

ALUGA-SE um predio moderno, com jardim e electricidade, a pequena familia de tratamento, á rua Maranhão n. 141, Boca do Matto, Meyer; as chaves estão no 139, onde se trata. (B 18684) M

ALUGAM-SE, a 70$ e 80$, duas boas casas para familia, na rua Guineza n. 127, Engenho de Dentro; trata-se na avenida Rio Branco, 171. (C. 3675) M

ALUGA-SE a boa casa da r. Conselheiro Agostinho n. 75, Todos os Santos, com 2 salas, 3 quartos, luz electrica, etc., por 70$; trata-se na r. S. Braz, 24. (B 18661) M

Aposentos mobilados: Villa Rio Branco
Avenida Mem de Sá canto Menezes Vieira — A 70$ e 80$ e diaria de 3$000. Teleph. 833. Central. (B 11914)

ALUGA-SE a casa n. 50 da rua Dr. Sá Freire, tendo duas salas, dois quartos, electricidade, etc.; as chaves na esquina. (B 17668) L

LINIMENTO MARINHO
preparação de resinas e essencias do Oriente, cura qualquer dôr em 5 minutos. R. 7 de Setembro 186
(C. 1073)

NICTHEROY

SUBURBIOS

Só 3 dias Só
é o tempo preciso para curar a gonorrhéa mais antiga e rebelde com a
INJECÇÃO MARINHO
Os corrimentos das senhoras desapparecem no 1º dia de uso.
A' VENDA EM TODAS AS PHARMACIAS.
(C. 796)

LYMPHATINA

Compra e venda de predios e terrenos

TERRENOS

TERRENOS em Olaria;
TERRENOS na Penha;
TERRENOS na Villa Luzitana;
TERRENOS em Braz de Pinna;
TERRENOS em Cordovil;
TERRENOS em Lucas;
TERRENOS em Vigario Geral;
TERRENOS com agua e luz;
TERRENOS planos e seccos;
TERRENOS livres de enchentes;
TERRENOS para edificar;
TERRENOS para chacaras;
TERRENOS para capinzaes;
TERRENOS para criações;
TERRENOS para lavoura;
TERRENOS em grandes areas;
TERRENOS em ruas aceitas;
TERRENOS a 200$000 e 100$;
TERRENOS a 300$000 e 100$;
TERRENOS da Companhia Territorial;

EMFIM: TERRENOS... TERRENOS... TERRENOS...

só com JOSE' MILLIET
Rua da Assembléa, 123, sobrado. Telephone Central 2351.
Peçam prospectos e plantas. (C. 3293)

A Salvação dos Hemorrhoidarios
"Hemorrhoicida Vergne"
cura hemorrhoidas sem intervenção cirurgica.
A venda em todas as pharmacias e drogarias
C. 237

ESPLENDIDOS APOSENTOS MOBILIADOS
FILIAL DO HOTEL VICTORIA — Diarias 3$000 e 4$000
RUA 13 DE MAIO N. 23 — TELEPHONE, CENTRAL 4793 — DEFRONTE DO THEATRO MUNICIPAL. (C.738)

COMMERCIO

Rio, 22 de junho de 1918.

NOTAS DO DIA

ASSEMBLÉAS ANNUNCIADAS

CONCORRENCIAS ANNUNCIADAS

REUNIÃO DE CREDORES

PAGAMENTOS ANNUNCIADOS

CAMBIO

TAXAS DE TABELLAS

LETRAS DO THESOURO

CAFÉ — Movimento do Mercado

ALGODÃO

ASSUCAR

COTAÇÕES

BOLSA — VENDAS

OFFERTAS — VENDAS

RENDAS PUBLICAS

EXPEDIENTE DA ALFANDEGA

MARITIMAS — VAPORES ESPERADOS

VAPORES A SAHIR

FILTRO FIEL

O MAIS PRATICO E HYGIENICO

Approvado e recommendado pela Exma. Directoria de Saude Publica.

AGUA SEMPRE FRESCA
O unico filtro de resultados praticos e duração infinda

A' venda nas mais importantes casas de louças e ferragens e especialmente:
CASA VIANNA — Ouvidor, 56. Tel. 1268, N.
AGOSTINHO FERREIRA & IRMÃO — R. 1º de Março n. 19. Tel. N., 17.
J. FERRER & C.ª — R. da Quitanda 48. Tel. C. 1026.
ALBERTO D'ALMEIDA & C.ª — Avenida Central 99. Tel. N. 473.
FREITAS COUTO & C. — R. dos Ourives 23. Tel. N. 2134.
CASA MUNIZ — Ouvidor 71 — Tel. N. 4170.
AO JUDEU ERRANTE — R. do Rosario 163. Tel. N. 2456.
RICARDO AUGUSTO BIATO — R. dos Andradas 79. Tel. N. 5039.
BARBOSA & MELLO — R. do Hospicio 154.

FABRICA:

CASA FIEL

J. R. NUNES
RUA 24 DE MAIO 162.
Telephone, Villa 41.
Remettem-se para qualquer ponto do Brasil, devidamente embalados.
Pedidos á CASA FIEL (C. 650)

VENDE-SE uma casa com porão habitavel, electricidade e bom pomar, a pequena distancia da estação do Riachuelo e muito proxima dos bondes de Engenho de Dentro e Piedade; ver e tratar na rua D. Anna Nery 648. (B 18172) N

VENDE-SE um bello predio, na rua Conde de Bomfim, por 36 contos; tratar, á rua dos Andradas 8, loja. (B 19165) N

VENDE-SE um barracão, no centro de um grande terreno, na rua Gallileu n. 104; trata-se na rua Honorio n. 316, Cachamby. (B 18710) O

VENDE-SE muito barato um terreno com uma casinha e plantações diversas, na rua Dr. Bezerra de Menezes, em Vaz Lobo, e trata-se na rua do Lopes n. 135, casa n. 2, Madureira. (B 18381) N

VENDE-SE, relativamente barato, o predio da R. Duque Estrada Meyer n. 40, assobradado, construcção moderna, com bom pomar e terreno para novas construcções, e uma excellente morada para gozo proprio, e dois minutos da estação; trata-se no mesmo. (B 18523) N

NÃO FAÇA confusão. Quer comprar um terreno por pouco dinheiro, em prestações diminutas, sem sacrificio e tendo a certeza de fazer um bom negocio?

NÃO COMPRE sem primeiro ver o que temos e saber dos seus preços. Visite o nosso escriptorio, ou peça plantas e prospectos.
Companhia Territorial do Rio de Janeiro — Secção Commercial:
JOSE' MILLIET
Rua da Assembléa, 123, 1º andar. Tel., Central, 2351. (C. 3294)

A CURA DA GONORRHÉA CHRONICA

O especialista DR. CARLOS DAUDT, diplomado pela Faculdade do Rio de Janeiro, com longa pratica nos hospitaes europeus, garante a cura radical da gonorrhéa aguda ou chronica (com 20 a 30 applicações apenas), quer o caso se apresente com urina sanguinolenta, quer se apresente com as tão frequentes complicações da prostata. Não faz uso de medicação de drogas, nem de massagem digitorectal. Tratamento suave, indolor, com methodo de recente descoberta e por mim introduzido no Brasil. Avigora extraordinariamente a potencia compromettida pela molestia. Os resultados são optimos e eu apresento centenas de casos curados. Consultas diarias, das 2 ás 5 horas—Rua Uruguayana, 43 — 1º andar.
NOTA—Devolve-se a importancia a quem não obtiver cura radical. Pagamento por applicação e por preço modico. (C. 2265)

VENDE-SE muito barato um carrinho de mão; rua General Camara n. 201. (B 17756) O

VENDE-SE um varejo de vinhatico para cigarros, em perfeito estado; para ver e tratar na rua Barão de S. Gonçalo n. 11, com S. Domingos. (B 18668) O

Os que soffrem do estomago devem usar
Guaranesia (C. 1040)

VENDEM-SE mudas de fructas finas, muito barato; Estrada Real Santa Cruz 2.770. (B 19168) D

VENDEM-SE de particular, peroba clara, estylo allemão, cama de casal, estrado de madeira, toillet, guarda-vestidos, 250$; Frei Caneca n. 314, casa 3. (B 19239) O

VENDE-SE uma magnifica pensão, no melhor bairro; para informações, com o sr. Nazario, r. Riachuelo 206. (B 18214) O

A. MOTTA & Irmão — Becco do Rosario n. 5. Perdeu-se a cautela n. 20.215, desta casa. (B 18751) O

PERDEU-SE a cautela n. 162.025 da casa de penhores de Guimarães & Sanseverino; rua Alexandre Herculano n. 5 e Luiz de Camões n. 1-A. (B 18678) O

TRASPASSES

TRASPASSA-SE uma casa de molhados finos e comestiveis, numa das melhores ruas do centro; é casa de esquina e tem bom contrato. E' negocio de occasião; informa-se á rua da Saude n. 101, com o sr. Oliveira. (B 18734) P

DIVERSOS

ANTES de comprar o remedio aconselhado, saiba o preço, na Drogaria André; 7 de Setembro 39. (C. 737) S

ACÇÃO entre amigos — Fica transferida a rifa do terreno, de 20 para o dia 27 de julho, por falta de recebimento. (B 17710) S

COMPRA-SE uma armação que sirva para uma pharmacia; cartas neste jornal, a Galvão. (B 17618) S

CAPITALISTA — Precisa-se de um para negocios importantes Rosario 158, sala 2, das 11 ás 13 horas. (B 17514) S

COMPRAM-SE moveis usados, paga-se bem; attende chamados. Tel. Norte 1128; Senador Euzebio n. 30. (B 17427) S

COMPRAM-SE moveis avulsos e casas mobiladas; paga-se bem; chamados pelo tel. C. 1200, "Casa do Carlos"; rua Evaristo da Veiga 19. (B 13063) S

COMPRA-SE uma mobilia para sala de jantar, em bom estado e estylo moderno, preço relativo. Carta a Teixeira; rua Hospicio n. 179, sobrado. (B 17750) O

CHAPÉOS chics e em condições vantajosas, nenhuma casa poderá vender mais barato do que a Maison Muguet e Au Paradis á r. 7 de Setembro 191 e 193. Tel. C. 4287. (B 17504) S

CARTOMANTE D. Maria Emilia, a celebre e 1ª do Brasil e Portugal, consagrada pelo povo como a mais perita; a ultima palavra da cartomancia e a ultima palavra nas sciencias occultas; ás Exmas. familias do interior e fóra da cidade, consulta por carta sem a presença das pessoas; unica neste genero, maxima seriedade e rigoroso sigillo. Consultas em sua residencia, á rua da Conceição n. 87, sobrado, proximo ás barcas, em Nictheroy. Correspondencia e informações, á caixa do correio 1688, Rio de Janeiro. (B 18400) V

COMPRAM-SE joias velhas ou novas de boa procedencia; pagam-se bem, na Joalheria Valentim; rua Gonçalves Dias 37. Acceitam-se chamados. Tel. 994, Central. (B 13093) S

ASTHMA?

O Especifico do Doutor Reyngate, notavel Medico e Scientista Inglez, para cura radical da *Asthma, Dyspnéas, Influenza, Defluxos, Bronchites, Catarrhaes, Coqueluche, Tosses rebeldes, Cansaço, Suffocações*, é um medicamento de valôr, composto exclusivamente de vegetaes, não é xarope, não contém ioduretos, nem morphina e outras substancias nocivas a saúde dos *Asthmaticos*.
"Vide os attestados e prospectos que acompanham cada frasco".
DEPOSITO—Drogaria Lamaignère—Rua da Assembléa n. 34 — RIO DE JANEIRO. (C. 2382)

FICA transferida para o dia 20 de julho proximo, a rifa de um guarda casacas de vinhatico, que estava marcada para o dia 22 do corrente. (B 17672) S

HYPOTHECAS — A' juros de 8% á 12% ao anno; promissorias e outros emprestimos garantidos; com J. Pinto, Rosario n. 124, sobrado. Tel. 2969, Norte. (C. 759) S

TOSSE
Tome PEITORAL MARINHO
Rua 7 de Setembro, 186. (C. 1073)

HYPOTHECAS — O dr. Silva Rocha, rua da Carioca, 16, sob. Telephone Central 4805, tem, de capitalistas, dinheiro para empregar. Das 12 ás 17. (B 17624) S

CONSTRUCÇÕES — 40 % á vista e o resto em prestações mensaes ou trimensaes, com o dr. Silva Rocha; rua da Carioca, 16, sob., das 12 ás 17. (B 17624) S

HYPOTHECAS de predios, a juros desde 8% ao anno, fazem-se, mesmo precisando obras ou pagar impostos; heranças, inventarios, etc. Compram-se predios, sitios e fazendas; trata-se com o sr. A. P. de Moraes; rua Assembléa n. 117, 1º and. (B 18262) S

HYPOTHECAS e notas promissorias, empresta-se, á rua Carioca n. 41, Maia e Balthazar. (B 18211) S

JOIAS, brilhantes, platina, ouro — Compram-se, pagando melhor que qualquer casa. Assembléa 95, sob. (B 16201) S

LIVROS usados —Não venda, sem saber quanto paga o Oliveira, á rua General Camara n. 182. (B 17573) S

LOMBRIGAS são expelidas com as pastilhas chocolate e santonina, de Freitas. Em todas as pharmacias e drogarias. Vidro 2$000. (B 10076) S

LIVROS e revistas, novos ou velhos, compram-se, pagando-se alto preço, na Livraria Victoria; á r. General Camara n. 190. (B 16960) S

MOVEIS usados — Compram-se mobiliarios completos, avulsos, pianos, cortinas, metaes, tapetes, louças, etc. rua Senador Dantas 45 — E. Ribeiro. Tel. 5455, Cent. (B 19087) S

MACHINAS de costura em prestações de 10$000 mensaes. Vendem-se machinas usadas, desde 20$ para cima. Trocam-se, concertam-se e compram-se. Manda-se o mecanico a domicilio. Gratis, bastidor e chapa para bordar. Trata-se no deposito, á rua Senador Euzebio n. 97, com Henrique Spoltro. Tel. Norte, 1608. (B 15083) S

MACHINAS de escrever — Officina mecanica de concertos, limpeza, nickelagem e reforma; rua da Alfandega 137 — E. Magalhães. (B 16744) S

MOTOCYCLETE Terrot — Licenciada, funccionando perfeitamente. Vende-se por 350$, por ter seu dono que retirar-se para fóra; rua João Romariz n. 117 — Ramos. (B 18758) N

MODISTA — Recentemente chegada da Europa, acceita e executa qualquer encommenda, com brevidade e perfeição. Quitanda 21, 1º andar. (B 17572) S

MME. Vaguimar, participa ás suas amiguinhas que móra á rua Haddock Lobo n. 66, sobrado, continuando com as suas roupas brancas e de vestidos. (B 17577) S

MOÇO brasileiro com algum preparo, offerece seus serviços a escriptorio, casa commercial, collegio ou companhia; podendo ir para o interior. Cartas a J. C. F., rua de São Pedro n. 145, sala 2. (B 18565) S

MOVEIS, louças, espelhos, tapetes — Compram-se e pagam-se bem; na rua do Hospicio 170. (B 18568) S

MEDICO-Homoeopatha — Com pequeno capital, póde ser dono, socio ou medico de uma pharmacia, com alguma freguezia e clientela, em excellente bairro, fundada ha 5 annos e muito acreditada; quem pretender, cartas nesta redacção, a C. D. (B 18187) S

MACHINA "Corona" — Compra-se uma machina de escrever "Corona". Carta a F. A., nesta folha. (B 18671) S

MME. Mattos, executa com chics toilettes pelos ultimos figurinos, enxovaes a preços modicos; acceita encommendas de bordados, plissée, ponto á jour a 100 réis; Carioca 49. Teleph. 5856, C. (B 14523) S

NÃO COMPRE louças, ferragens, tintas e todos artigos de uso domestico, sem visitar o Bazar Villaça, á rua Frei Caneca n. 126. Vende por menos 20 % que as casas do centro commercial. Deposito das afamadas panellas de pedra "mineiras". (B 17631) S

OBY e acaças frescos, favas divinas, contas de leite e chá mineiro, vendem-se, á rua Senador Euzebio n. 210. (B 17669) S

PENSÃO — Fornece-se á mesa e a domicilio, 60$ e 70$000; rua do Theatro n. 1, 1º andar. (B 16287) S

PENSÃO — Fornece-se a domicilio de casa de familia; na rua Haddock Lobo n. 417. Tel. V. 1727. (B 14933) S

PENSÃO — Vende-se uma pensão bem localisada e por preço rasoavel; é uma das melhores da Cidade. Informações: Rosario 158, sala 2, das 11 ás 13 horas. (B 17512) O

PIANOS — Compram-se em todo estado. Cartas com preço e fabricante, para A. M. Caixa postal, 1971. (B 17358) S

PENSÃO Monteiro — E' a melhor no genero. Almoços e jantares especiaes. Recebe vinhos directamente. Rosario 105, 1º. (B 17486) S

PIANO, instrumentos de banda, solfejo, musica, etc., professor paciente ensina, indo a casa dos alumnos 2 vezes por semana 10$ mensaes. Cartas a Carlos Machado. Posta restante — Meyer. (B 10237) S

POR mais crespos que sejam os cabellos alisam-se instantaneamente. Unico processo que dá o effeito desejado; á rua de Sant'Anna n. 12. Tel. 5883, Norte. (B 19229) S

CALÇADO DADO

Casa "Guiomar"

120, Avenida Passos, 120

Algumas marcas do nosso enorme e variadissimo stock:

Ultimas novidades

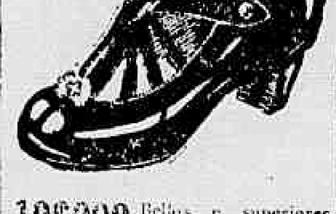

19$000 Bellos e superiores sapatos em pellica envernizada, salto de solla, alto.

24$000 Finissimos sapatos de pellica envernizada, salto Luiz XV, ultima creação da moda.

24$000 O mesmo modelo em bufalo branco tambem salto Luiz XV.

19$000 e 20$000, o mesmo modelo em pellica envernizada, salto de solla alto, artigo superior.

20$000 e 22$000, ainda o mesmo feitio em kangurú escuro, salto alto, de solla, artigo superior.

24$000 Sapatos de pellica envernizada, salto Luiz XV, artigo finissimo e chic.

20$000 O mesmo modelo tambem de pellica envernizada, salto de solla alto, artigo superior.

Os pedidos do interior devem vir acompanhados de vale-postal ou registrado (com valor declarado, para evitar *extravios*...), com a importancia augmentada em 2$000, por par.

Remettem-se catalogos illustrados, gratis, livre de porte, rogando-se clareza nos endereços: — nome, Estado, lugar.

Pedidos a
GRAEFF & SOUZA
(C. 1929)

PIANOS — Afinação e concertos, por preços excepcionaes. Compram-se pianos de todos os autores e em qualquer estado de conservação; rua General Caldwell n. 162. Teleph. Norte 4953. (B 17631) S

PIANOS — Afinam-se por 6$000 e concertos baratos. Chamados á rua do Hospicio 169, loja, papelaria Teixeira. (B 18510) S

PHARMACIAS — Vendem-se duas muito bem localisadas, no centro. Trata-se das 3 ás 4, na rua 7 de Setembro 99 (drogaria), com o pharmaceutico Moura. [illegible]

PHAETON [illegible]

PRECISA-SE [illegible]

PIANO — Precisa-se comprar; falar, no telephone 4208, Villa. (B 18485) S

SR. Antonio José Rodrigues Gomes procure cartas nesta redacção. (B 18676) S

SO' para o interior — Guarda-livros com longa pratica e optima letra, offerece seus serviços; 71 rua Maurity. Tel. Norte 5441. (B 10236) S

VESTIDOS ultima novidade em figurinos para theatro e passeio, preços reduzidos. Carioca 34, 1º and. J. Silva. Tailleur pour Dames. Teleph. [illegible] (B 18070) S

MEDICOS

Consultas gratis
Pelo dr. Luiz de Lima Bittencourt, da Faculdade de Medicina da Bahia, medico e operador especialista em
Doenças dos olhos
ouvidos, nariz e garganta
Todos os dias das 3 ás 6 horas da tarde. Rua Rodrigo Silva 26, 1º and. (entre Assembléa e 7 Setembro). Consultorio perfeitamente apparelhado. (B 16959)

Dr. Alvino Aguiar
Pulmões, estomago e rins — Tratamento das anemias, esgotamento nervoso, etc.—Consultorio: rua S. José n. 51. Telephone, 5868, Central. Residencia: travessa do Torres, 17, telephone. 4265, Central. (B 13476)

DR. A. MONTEIRO — Medicina, cirurgica, pelle, gonorrhéa, syphilis, rins, coração, pulmões, intestinos, estomago. Clinica de adultos e de creanças. De regresso da Europa, onde cursou 6 annos hospitaes de Paris, Suissa, etc., reabriu consultorio, 10 manhã ás 8 da noite: gratis Rua M. Floriano 55 — Fornece e applica por 60$ o legitimo 914, allemão. (B 14345) R

VIAS URINARIAS
Syphilis, molestias venereas e da pelle. Gabinete Electrotherapico do
Dr. Belmiro Valverde
Docente da Faculdade e da Academia de Medicina
Tratamento rapido e garantido dos estreitamentos da uretra, gonorrhéas, cystites, hydroceles e hemorroidas. Exame directo da bexiga e uretra por apparelhos proprios.
Consultorio: Largo da Carioca, 10, de 1 ás 5. Teleph. 209, Central. (C. 715)

Mols. Senhoras — Dr. Araripe de Albuquerque — De volta dos Est. Unidos—Trat. radical do utero, suspensões, corrimentos, etc. Faz apparecer o incommodo por processo seu. Sete Setembro 155, 1 ás 3 — Constituição 64 — 4 ás 5. Tel. 1380, C. Consultas gratis. (B 19045)

Dr. Marques Junior
Tratamento radical da tuberculose, pulmonar e laryngéa. Consultas das 12 ás 3: r. Rodrigo Silva n. 6. Chamados por escripto. (B. 18.525)

DENTISTAS

ASSISTENCIA dentaria — Com uma unica contribuição annual, de 10$000, podereis tratar de vossos dentes; praça Tiradentes n. 62 sob. (B 13260) R

DENTISTA a 2$000 mensaes para obturação a granito, platina, curativos desde o primeiro dia. Trabalhos de chapa, coroas, pivot, etc., por preços minimos e trabalhos garantidos, na Auxiliadora Medica, na rua dos Andradas n. 85, sobrado, esquina da rua General Camara; telephone Norte 3157. (B 16145) R

Cirurgião-dentista — Julio Junqueira de Aquino, Av. Central, 90. Executa qualquer trabalho concernente á sua profissão, pelos processos mais modernos da odontologia. Extracções de dentes sem dor. Gabinete electrico. (B 16166) R

DENTISTA — Tratae de vossos dentes com o cir. dentista A. LOPES RIBEIRO, que além de longa pratica, tem por divisa perfeição nos trabalhos e modicidade em preços. Cons.: r. da Quitanda n. 48. (B 19032) R

CIRURGIÃO dentista, trabalhos garantidos e em prestações; rua Visc. do Rio Branco n. 20. (B 15946) R

DENTISTA — Compra-se um gabinete ou mesmo ferramentas avulsas, á rua Senhor dos Passos n. 18, sobrado. (B 18511) R

[illegible]

GRANDE LOTERIA DE S. JOÃO

400:000$000

EM TRES SORTEIOS DE
100:000$000
100:000$000
200:000$000
e muitos outros premios
Extracção: HOJE E SEGUNDA-FEIRA
Preço do bilhete 16$000 em vigesimos de 800 réis
Companhia de Loterias Nacionaes do Brasil C. 3752

VENDE-SE á r. N. S. de Copacabana, alguns predios confortaveis; informa-se e trata-se á r. Hospicio 198. (B 18729) N

COMPRE o seu terreno onde quizer e de quem quizer. Porem, se escolher a zona da Leopoldina, a que mais se tem desenvolvido, tome cuidado e siga o nosso conselho:

ANTES DE COMPRAR, venha ao nosso escriptorio, para conhecer o que temos e para certificar-se das garantias que offerecemos!

NINGUEM PODE vender pelos nossos preços e ninguem póde offerecer um terreno egual aos nossos.

Lotes desde 200$000, em prestações desde 5$700.
Companhia Territorial do Rio de Janeiro — Secção Commercial:
JOSE' MILLIET
Rua da Assembléa, 123, 1º andar, Tel. Central, 2351. (C. 3292)

VENDE-SE por 40 contos, na trav. Sorocaba, um terreno de 25 x 38, perto de S. Clemente; trata-se á r. Hospicio 198. (B 18729) N

VENDE-SE á r. Francisco Muratori 1 terreno de 9 x 18; informa-se e trata-se á r. Buenos Aires 198. (B 18729) N

VENDE-SE um bom lote de terreno, com 14 m. de frente por 40 m. de fundos, proprio para construir 2 predios; á rua D. Anna Nery, 73; trata-se á mesma rua, 65. (B 18467) N

VENDEM-SE á r. Visconde Silva 2 confortaveis predios; informa-se e trata-se á r. Buenos Aires 198. (B 18729) N

VENDE-SE por qualquer preço ou aluga-se a 70$ o predio novo no Cabuçu'. As chaves estão na r. Cabuçu' n. 123; tratase na r. da Lapa n. 59 (sobrado). (B 19235) N

VENDEM-SE bons lotes de terreno, na ladeira Schmidt de Vasconcellos, Aguas Ferreas; trata-se na ladeira do Ascurra 55. (B 19220) N

VENDE-SE a casa formato de chalet, da rua José Domingues 26, Encantado, distante da estação 10 minutos, com 2 salas, quatro quartos, dispensa, cozinha e banheiro, medindo o terreno 12 metros de frente por 70 de fundos; pode ser visto todos os dias e trata-se na rua da Carioca n. 80. (B 17702) N

VENDE-SE um predio novo na E. do Rocha, com boas accommodações; tratar na r. Rocha 48. (B 17729) N

VENDEM-SE á r. Otto Simon, 2 bons predios, um de 35 e outro de 25 contos; trata-se á r. Buenos Aires 198. (B 18729) N

VENDE-SE á r. 18 de outubro, na Muda da Tijuca, um terreno de 56X98; trata-se á r. Buenos Aires 198. (A 18729) N

VENDE-SE o predio n. 28 da rua Emancipação (S. Christovão), principio da rua S. Luiz Gonzaga), com duas boas salas, 3 quartos, copa, banheiro com agua quente e fria, porão habitavel, quintal, luz electrica, em logar alto e saudavel, servido por 3 linhas de bondes; trata-se no mesmo. (B 18508) N

VENDE-SE um grande e excellente armario e uma estante para livros. Rua Lins Vasconcellos, 25. Typographia. (B 17735) O

VENDEM-SE canarios belgas; rua Duque Estrada Meyer 22, Meyer. (B 17749) O

VENDE-SE um forte e harmonioso piano de autor portuguez, peça perfeita, na avenida Passos 84. (B 17742) O

VENDE-SE um bom piano allemão, com pouco uso; ver á rua 7 de Setembro n. 215, loja. (B 18696) O

ACCEITAM-SE alumnas de flores, pinturas e bordados, executam-se encommendas com perfeição, por preços razoaveis, na rua Larga n. 41 — Casa Singer. (B 17632) S

A RIFA de uma boneca vestida á Servia, foi transferida para 18 de julho proximo. (B 18765) S

ACÇÃO entre amigos, que foi marcada para 14 deste mez, de uma linda pulseira de ouro, pesando 13 grammas, ficou transferida para o dia 3 de julho. Podem procurar novos bilhetes até a vespera. (B 18614) S

CABELLOS caidos — Faz-se qualquer postiço de arte, concertam-se e reformam-se por preço modico; Cabelleireiro Ernest Muller; rua do Cattete n. 246, sob. Tel. Beira-Mar 4. (B 18301) S

CEREAES avariados, para uso industrial, compra-se todo e qualquer, como sejam: trigo, farinha de mandioca, arroz, fubás, milho, etc. Trata-se, rua Itapiru' n. 225. Fabrica. Tel. Villa 4201. (B 18683) S

COMPRAM-SE missangas e vidrilhos de cores, novos ou usados; rua Senador Pompeu n. 231, sob. (B 18664) S

COMPRA-SE um binoculo Zeiss. Escrever, dizendo preço e estado de conservação, para A. A. L., nesta redacção. (B 17657) S

VENDAS DIVERSAS

VENDE-SE uma grande vitrine, com o vidro de crystal e fundo de espelhos e ferragens, preço barato; na rua Senhor dos Passos 101. (B 18715) O

VENDE-SE uma mobilia para sala de visitas, peroba, 100$; 1 guarda-pratos, 60$; um toillette commoda, 65$; um guarda-vestidos de desarmar, 60$; um filtro açoriano, 60$; uma geladeira americana, 30$, e mais moveis, na rua 24 de Maio 505. (B 19081) O

VENDEM-SE canarios e mestiços cantadores, e diversos passaros; rua S. Leopoldo n. 75. (B 18544) O

VENDE-SE por 1 conto de réis, um esplendido piano Collani, de cordas cruzadas e cepo de metal. Rua General Caldwell 162. Norte, 4953. (B 17630) O

VENDE-SE um motor com um moinho com força 3 cavallos e meio, com todas as installações; rua Leopoldina Rego 234. Olaria. (B 17706) O

VENDE-SE um piano por 200$000; rua da Villa n. 20, estação Marechal Hermes. (B 17700) O

VENDE-SE bom piano, boas vozes, teclado de marfim, bem conservado, luz electrica, 500$; rua Dias da Silva 33, Meyer. (B 17712) O

VENDE-SE por 3:400$, a prestações, um barracão com agua, todo murado, a 5 minutos da estação; a entrada é de 2:000$; trata-se na rua Uranos, 14. Estação de Ramos. (B 17730) O

VENDEM-SE ovos de gallinhas de raça a 10$000 a duzia. Ascurra Basse-cour; 55, lad. do Ascurra. Tel. 551 B. M. (B 14725) O

VENDE-SE tulipas de phantasia, de 900 réis, 1$000, 1$100, 1$200, 1$300, 1$500, 1$800, 2$ e 2$500. — CASA BERTHOLDO — Theophilo Ottoni, 90. (C. 3289) O

VENDE-SE abat-jours de seda de todos os tamanhos por preços de liquidação. — CASA BERTHOLDO — Theophilo Ottoni n. 90. (C. 3289) O

VENDEM-SE lampadas ½ Watt, de 50 velas a 3$500, CASA BERTHOLDO. Agora rua Theophilo Ottoni, 90. (C. 3289) O

VENDEM-SE lampadas economicas, até 32 velas, de 1$500 a 1$600. CASA BERTHOLDO. Rua Theophilo Ottoni n. 90. (C. 3289) O

VENDE-SE grande sortimento de lustres a preços de liquidação na CASA BERTHOLDO — Rua Theophilo Ottoni, 90. (C. 3289) O

VENDE-SE um cachorro Teneriffe; rua Dr. Souza Neves 12. [illegible]

VENDE-SE [illegible]

Os mais garantidos contra fogo e ladrões

Abrem-se e concertam-se cofres
DE QUALQUER FABRICANTE
C. Figueiredo & C.
Rua da Alfandega 119
Telephone - Norte 2861 C 739

VENDE-SE á r. Dr. Dias da Rocha, em Copacabana, lindo palacete moderno; trata-se á r. Buenos Aires 198. (B 18729) N

VENDE-SE á r. Paula Freitas, um terreno de 12X51; informa-se e trata-se á r. Buenos Aires 198. (B 18729) N

VENDE-SE uma boa casa com bom terreno, todo arborisado; informa-se na rua Sylvio 95, estação de Ramos. (B 19242) N

VENDE-SE o bom predio á rua Jequitinhonha n. 27, Rio Comprido, por preço modico; trata-se no mesmo. (B 18724) N

VENDEM-SE por 1:800$, 2:400$ e 3:200$, boas casas de tijollos e telhas francezas, perto de trem e de bonds; trata-se com o sr. Alberto Angelo, á travessa Ziero n. 59. Terra Nova, Linha auxiliar. (B 19212) N

VENDE-SE uma casa por 1:200$, assoalhada e em bom local, estação da Terra Nova; travessa Lopes Pessoa n. 2. (B 18743) N

VENDE-SE em conta, na Boca do Matto, o predio da rua de Sant'Anna do Matheus n. 42; ver e tratar á rua de D. Claudina n. 1, Meyer, Avelino. (B 17711) N

VENDEM-SE quatro casas, com terreno proprio, todas em frente de rua, na Estrada Real de Santa Cruz, Marco 6, Bangu'; informa-se na Estrada Real de Santa Cruz, 296, com Manoel J. Ferreira. (B 18752) N

DOIS CALICES DESTE PODEROSO ANTI-ACIDO EVITAM AS MAIS GRAVES DOENÇAS
Guaranesia (C. 794)

VENDEM-SE terrenos de 50$ a 150$, por lote, a dinheiro e a prestações, estação de S. Matheus, Linha Auxiliar, com J. Campos. (B 14649) N

PREDIOS E TERRENOS;

compra, venda, hypotheca e locação, com J. Pinto, que tem sempre capitaes, compradores e bons negocios, rua do Rosario 142, sobrado, telephone 2969 Norte. (C. 756)

VENDE-SE uma casa na rua General Bruce 251. São Christovão. Trata-se na mesma. (B 17705) N

VENDE-SE uma excellente casa, recentemente construida, com todo conforto; tem 2 pavimentos e porão habitavel, 3 salas, escriptorio, 5 quartos amplos e arejados e mais dependencias [illegible]

VENDE-SE uma magnifica casa, com accommodações para duas familias, com luz electrica, agua com abundancia e grande chacara muito bem plantada, com arvores fructiferas, terreno para edificar, com frente para duas ruas; á rua Guanabara n. 27 (Cascadura); para ver e tratar, com o [illegible]

[illegible]

Catarrho dos pulmões
Cura rapida com o
PEITORAL MARINHO
Rua 7 de Setembro, 186. (C. 1073)

[illegible]

Suas carnes se tornarão rijas em poucos dias

E' isso que queremos assignalar aqui: sem causar difficuldades ao seu palladar e sem o menor receio de prejudicar qualquer outro orgão de que v. s. se julgue affectado, está nas suas mãos o querer engordar, tornando rijas as suas carnes e substituindo a côr pallida das suas faces pelo rosado denunciador de uma saude perfeita. Tome VIDALON, que está hoje consagrado o medicamento unico que poderá levantar as forças, reeducando as funcções digestivas.

Usando VIDALON, estão deixados á margem todos os regimens da alimentação, até mesmo a convicção de que essa alimentação precisa ser racional para poder haver organismo forte. VIDALON possue na sua fórmula plantas medicinaes, cujas propriedades na cura radical das Dyspepsias são até hoje incontestaveis.

Desde que v. s. tenha o cuidado de pezar-se antes de iniciar seu tratamento pelo VIDALON, observará com grande satisfação e em pouco tempo a differença produzida pelos seus effeitos.

Nas pharmacias e drogarias. Agente geral: L. Wolmer — Caixa Postal n. 1.547 — Depositados nas seguintes drogarias: — Rodolpho Hess & C., Granado & C., J. M. Pacheco, Freire Guimarães & C., Granado & Filhos, Carlos Cruz & C., V. Silva & C., P. de Araujo, Rodrigues & C., Silva Araujo & C., Francisco Giffoni & C. — Em S. Paulo: Baruel & C. (B 18628)

ALTAS novidades em chapéos de feltro, velludo e pennas, só se encontram alli, na Maison Bertini á rua Uruguayana 22, a casa onde só impera o mais fino gosto. Preços de reclame. Telep. C. 616. (B 17503) S

ALAMBIQUE — Vende-se. Ver e tratar, á rua Evaristo da Veiga n. 30. (B 18637) O

ACÇÃO entre amigos — A rifa de uma machina de costura Singer, que devia correr com a Grande Loteria de S. João, passa a correr com a ultima loteria de agosto proximo. (B 18739) S

BORDADOS — Executam-se a seda e á machina, e acceitam-se alumnas a 10$ mensaes; rua S. Valentim n. 31 — S. Christovão. (B 18620) S

COMPRAM-SE roupas usadas de homem. Attende a chamados; paga-se bem; rua da Carioca n. 29, loja. (B 18733) S

CAVALLO — Quer V. S. adquirir um bello e vistoso cavallo de 1/2 de sangue? Ida á r. João Romariz n. 117—Ramos. (B 18759) O

COMPRAM-SE cautelas de armas de fogo, paga-se melhor do que ninguem, na rua da Carioca n. 77, loja. (B 18749) S

CONHEÇA O INVISIVEL, o presente, o passado e o futuro. Estude o que não está á vista de todos, o que está occulto, no mundo dos espiritos, dos elementaes e dos deuses. Existe um meio facil e pratico de possuir a faculdade extraordinaria de ver, examinar e estudar as coisas pertencentes aos mundos superiores, e desse modo póde-se conhecer o que está occulto dos olhos dos profanos; póde-se saber o que se passa á distancia, no proprio momento, ou o que se passou já, tempos atraz. Chama-se a essa faculdade "clarividencia" e será facil adquiril-a lendo o livro de Aristoteles Italia, intitulado "Tratado de Clarividencia", a unica obra completa existente em nossa lingua. Um volume brochado, custa apenas 3$; cartonado, 3$500; encad. 4$; augmentando pelo Correio mais $500. Vende-se no editor: Casa Torres, rua Candelaria, 106, 1º andar, Rio, e nas livrarias Leite Ribeiro & Maurillo, rua Santo Antonio, [illegible]

IMPOTENCIA

Esterilidade, Neurasthenia, Insomnias, Espermatorrhéa.
Cura certa, radical e rapida no Gabinete Electrotherapico do
Dr. R. Neves da Silva
LARGO DA CARIOCA 10
Consultas de 1 ás 5 (C. 7161)

COMPRA-SE em 2ª mão, que esteja em bom uso, um moinho para moer casca, para cortume. Carta por favor, a Eugenio Pimentel, em S. Luzia do Carangola — Minas. (B 15172) O

CHIMICA industrial e agricola — Analyses de terras, minerios, aguas mineraes e potaveis, productos industriaes, etc. Consultas sobre qualidades de terrenos para lavoura e sobre fabricas de productos chimicos; L. Lindenburg, especialista; 7 de Setembro 207, 1º andar. Tel. C. 6261. (B 17190) S

DINHEIRO — Empresta-se qualquer quantia, a juros commodos. Rosario 158, sala 2, das 11 ás 13 horas. (B 17513) S

DR. AMERICO Tavares — Consultas gratis, das 9 ás 10 horas, na pharmacia homoeopathia da rua S. Francisco Xavier n. 499. (B 18188) S

Teleph. 3998.
Candido Lobo Junior
Cirurgião Dentista
Rua Sachet n. 11-1º
(C 1113)

EMPRESTIMOS — Fazem-se sob hypothecas de predios [illegible]

[illegible]

Achados e perdidos

PREVISORA Rio Grandense — (ex-Club Parisiense). Extraviou-se a caderneta da matricula n. 17.243. (B 17673) O

Vestidos chics Ultimos modelos da estação, para baile, theatro, passeio etc. Visitem a Casa Mme. Costa. Rua 7 de Setembro 187. Telephone Central 1487. C.3329

JOIAS

Cautelas da Caixa Economica e Casas de Penhores. Ouro, prata e platina

A «Casa Marques de Oliveira» compra joias e brilhantes de grande ou pequeno valor, **pagando melhor que qualquer casa congenere.** Unica no Rio que possue sala propria para as Exmas. Familias fazerem suas compras, vendas ou trocas de joias. — **8 — RUA SACHET — 8** — Proximo á esq. de Sete de Setembro—Teleph. C.5074. (C3740)

FOLHETIM DO "CORREIO DA MANHÃ"

(15)

AS SETE PEROLAS

Cineromance americano, edição Pathé — New York, traduzido especialmente para esta folha.

9º e 10º EPISODIOS

Logo que Harry Drake e Ilma [illegible] Harry Mason [illegible]

[illegible]

o bilhete a seu patrão. Dizia o seguinte:
"*Sr. major Talbot Winton* [illegible]

[illegible]

complicada historia a miss Winton.
Harry Drake correu mais que depressa para a repartição da policia e ali encontrou, na galeria de criminosos, a photographia do "Mason Campbell, procurado em Constantinopla" [illegible]

[illegible]

ali chegada fez-se introduzir no gabinete de Nullo Falenti propondo-lhe comprar a perola, o que o banqueiro não aceitou. [illegible]

[illegible]

11º EPISODIO

Desanimado mas convencido de que o desapparecimento de Ilma era obra de Perry Mason, Harry Drake [illegible]

[illegible]

12º EPISODIO

[illegible]

Este sensacional cineromance está sendo exhibido no Pathé e Idéal.

MUTILADO

Tosse? Tosse?

CURAI-VOS IMMEDIATAMENTE COM O

PEITORAL MARINHO

Pequenos descuidos, grandes males. Não deixes hoje o que amanhã será tarde para fazer. Uma simples constipação é um grande caminho para a tuberculose.

Se estaes com:

Tosse / **Falta de ar** / **Catarrho** / **Defluxo** / **Corysa**
Dores no peito / **Asthma** / **Dor nos ouvidos** / **Dor na garganta** / **Calefrios**
Rouquidão / **Influenza** / **Grippe** / **Resfriamentos** / **Coqueluche** / **Constipações**

um só vidro do PEITORAL MARINHO - fará pelos vossos pulmões o mesmo que faz um exercito pela sua patria. Lembrai-vos que o PEITORAL MARINHO é o mais energico dos tonicos dos pulmões - póde ser usado por creanças e adultos, no lar onde elle existe, não entra a tuberculose pulmonar.

PULMÕES resguardai-os PULMÕES

Vende-se em todas as pharmacias e drogarias e no deposito

186 Rua Sete de Setembro 186

RIO DE JANEIRO

C 3201

"Venha, Torne-se Jovem Outra Vez, Tome SORET!"

"VENHÃO todos commigo, homens e mulheres, e eu lhes mostrarei o caminho de ouro e delicioso para a saúde e para um maravilhoso vigor genital e nervoso. Se V. S. perdeu-o, poderá recuperal-o completamente. Se apenas perdeu-o parcialmente poderá restaural-o a um grão extraordinario por meio da maior descoberta de todos os tempos, o 'ELIXIR SORET.' Este Elixir age directamente sobre os nervos, e é preparado na fórma mais concentrada que se pode obter na chimica. Garante-se que é insurpassavel em todos as fórmas de Debilidade Genital, Impotencia, Esgotamento Mental e Physico, Cachexia Organica, Insomnia, Fastio, Neurasthenia, o Nervoso, etc. Fortalece a saúde em geral de um modo maravilhoso. 'ELIXIR SORET' contem ingredientes vegetaes, sem cantharidas ou substancias injuriosas. Approvado pela Directoria da Saúde Publica do Brazil. Fabricado por Jean Rousseau & Co., Paris, Londres, Chicago. Vende-se em frascos hermeticamente sellados, com a figura encarnada do demonio, em todas as pharmacias e drogarias. Cuidado com imitações!"

Depositarios: Granado & C., Drogaria Pacheco, Araujo Freitas & C., Silva Gomes & C., V. Ruffier & C., Freire Guimarães & C., Granado & Filhos, O. Rangel. Rio de Janeiro. (C. 421)

LLOYD BRASILEIRO

Serviço geral de navegação

PRAÇA SERVULO DOURADO

(Entre Ouvidor e Rosario) — Telephone 2401, Norte

LINHAS POSTAES

Linha do Sul

O PAQUETE

SIRIO

Sairá no dia 27 do corrente, ás 10 horas da manhã, escalando em Santos, Paranaguá, Antonina, S. Francisco, Itajahy, Florianopolis, Rio Grande e Montevidéo.

Linha do Norte

O PAQUETE

OLINDA

Sairá no dia 28 do corrente, escalando em Victoria, Bahia, Maceió, Recife, Cabedello, Natal, Ceará, Tutoya, Maranhão, Pará, Santarém, Obidos, Parintins, Itacoatiára e Manáos.

Linha de Sergipe

O PAQUETE

Almirante Jaceguay

Sairá no dia 29 do corrente, escalando em Victoria, Caravellas, Ponta d'Areia, Ilheus, Bahia, Aracajú, Penedo e Villa Nova.

EMPREGADO

Precisa-se de uma pessoa habilitada no serviço de emballagem para um producto pharmaceutico de grande saida. Trata-se das 9 horas em deante, na rua Buenos Aires n. 172, 1º andar. (B. 18722)

SYPHILIS e suas consequencias. Cura radical, injecções completamente INDOLORES de sua preparação. App. 604 e 914. Assembléa n. 54, das 12 ás 18 horas. Serviço do Dr. PEDRO MAGALHÃES. Telephone 1009. C. (B 17533) S

RAIOS X *para o diagnostico e tratamento das doenças do estomago, intestinos, figado, pulmões, coração, rins, ossos, etc., pelo DR. RENATO DE SOUZA LOPES. Preços modicos. Rua São José 39, de 2 ás 5, ás terças quintas e sabbados.* (B. 16148)

O que todos precisam saber ? ? ?

Qual é o Restaurant que no Rio serve melhor e por preços mais modicos? Está provado que é a A FIDALGA, da rua S. José 81, o restaurant preferido pela melhor sociedade. Generos de primeira ordem, asseio e promptidão no serviço. Preços marcados. (C 1472)

Cachorrinhos — Sabonete Dick, para lavar cães de luxo, amacia o pello, destruidor da sarna, pulgas e carrapatos. Vende-se nas ruas Gonçalves Dias 38. Hospicio 114. Ouvidor 63. 7 de Setembro 3 e 151. Em São Paulo, rua 15 de Novembro 59 A. (B 18320) S

Gonorrhéas Chronicas e recentes. Quereis ficar radicalmente curado em poucos dias? Procurae informações com o sr. Feijó, que gratuitamente as offerece, não conhecendo caso nenhum negativo, rua Theophilo Ottoni n. 167, sobrado. (B 18024)

GONORRHE'AS cura infallivel em 3 dias, sem ardor, usando "Gonorrhol". Garante-se a cura completa com um só frasco. Vidro, 3$000, pelo Correio 5$500. Deposito geral: Pharmacia Tavares, praça Tiradentes, 62 — Rio de Janeiro. (C. 741)

$2oo á jour e picot. Ouvidor, 141, La Femme Chic. T. 721, N. (B 18572) S

Todos os Dyspepticos conseguirão **Digestão e Saude** perfeita, usando á cada refeição duas pastilhas **BI-DIGESTIVAS** SILVA ARAUJO (C. 867)

HYDROPLASMA ASEPTICO EMOLLIENTE MARC REGIST Em todas as drogarias do Brazil (B. 17152)

Venha Ver Como E' A Acção do "Gets-It"

Elle Faz Saltar o Callo Completamente. Não Falha, Nunca.

"Já se viu algum dia um callo saltar assim. Repare na pelle legitima que ficou por baixo, tão macia como a palma da mão!"

"Já se viu coisa egual ? Não admira que "GETS-IT" é o callicida mais vendavel no mundo inteiro".

O mundo tem a ventura de possuir o unico remedio simples, indolor, infallivel, que felicita milhões de pessoas que se livraram dos callos e este remedio é "GETS-IT". Applica-se em 3 segundos. Secca logo. Ha pessoas que levam a esgravatar e a cavar os callos com canivetes e navalhas; que fazem embrulhos dos dedos do pé com pannos, ataduras ou fitas adhesivas; que os tornam escoriados e em carne viva com balsamos. Não ha nada disso com "GETS-IT". O callo solta-se e vós tendes que o retirar. Não ha nada para fazer pressão sobre o callo ou magoar os pés. Experimentae-o hoje á noite sobre qualquer callo, callosidade ou verruga.

"GETS-IT" é fabricado por E. Lawrence & Co., Chicago. E. U. A. "GETS-IT" vende-se em todas as drogarias e pharmacias.

Granado & C., Drogaria Pacheco, Araujo Freitas & C., R. Hess & C., Silva Gomes & C., Freire Guimarães & C., V. Ruffier & C., E. Legey & C., Granado & Filhos, Drogaria Rangel, e Rodrigues. Rio de Janeiro. (C. 1270)

A Cutis d'esta senhora Encontra-se perfeita graças á acção do Lavol

Depois de 15 annos de soffrimento de uma terrivel doença de pelle, esta senhora obteve uma cura completa em poucas semanas.

Não é uma questão commercial, mas sim humanitaria, popularizar a acção maravilhosa do Lavol, que tem curado as molestias de pelle no Rio de Janeiro e em S. Paulo.

Lavol tira a fogagem da eczema e evita a corrupção das feridas. Limpa rapidamente a pelle das crastas e comichão fazendo desapparecer ao seu contacto as erupções e manchas.

Lavol faz nascer novos tecidos. Lavol não cura temporariamente, CURA, mas cura para sempre!

Vende-se em todas as drogarias e pharmacias e casas commerciaes. Granado & C., Araujo Freitas & C., Drogaria Pacheco, R. Hess & C., Silva Gomes & C., Freire Guimarães & C., V. Ruffier & C., Granado & Filhos, Drogarias André, Rangel e Rodriguez. (C. 435)

Grande descoberta !!!

Novos processos para recoloração dos cabellos e da barba, com a Henneline. A unica até agora inventada para tingir os cabellos brancos em pretos, castanhos-escuros e claros, castanhos, louros dourados, bronzeados, etc., garantido de uma innocuidade absoluta e póde ser empregado por todas as pessoas cuja pelle docente e delicada não póde supportar certas tinturas; e, sendo a base do café e do henné, seu emprego é rapido, limpo e commodo. Cores naturaes. Cabellos macios e brilhantes. Caixa, 15$000. Do prof. Reclamier, habilitado especialista em applicação de tinturas, com longa pratica. Coiffeur de dames, posticheur de primeira ordem, diplomado pela Academia de Paris.

RUA DE S. JOSE' 122, sobrado. — Teleph. C. 3419. (B 19241)

Casa mobilada

Aluga-se uma pequena com todo conforto, quarto de banho e mais commodidades. Informações rua Pedro Americo 98 — Cattete. (B. 17718)

PARTEIRAS

PARTEIRA Mme. Francisca Reis, diplomada pela F. de M. Boston, faz apparecer a menstruação por processo scientifico e sem dor; trabalhos garantidos e preços ao alcance de todos, sem o menor perigo para a saude; trata de doenças do utero; r. General Camara, 110. Tel. 4068, Norte, proximo da Avenida Central. Consultas gratis. (B 13286)

PARTEIRA e enfermeira mme. Mattos, diplomada nos dois cursos, Escola Medico-Cirurgica do Porto. — Faz partos, tratamento do utero e suspensões, preços sem egual. Consultas gratis das 10 ás 12 da manhã; rua dos Andradas n. 149. Tel. Norte 4770. (B 13874) Y

Parteira Mme. Maria Josepha, diplomada pela F. de M. de Madrid, faz apparecer o incommodo por processo scientifico e sem dor, sem o menor perigo para a saude; trabalhos garantidos; preços ao alcance de todos; avenida Gomes Freire n. 77, tel. 3.642. Cent. Consultas gratis, defronte theatro Republica. (B 14166) Y

PARTEIRA — Mme. Palmyra, com longa pratica, trata de molestias de senhoras e suspensão, por um processo rapido e garantido, acceita parturientes em sua residencia; rua do Rezende 60, entre Gomes Freire e Mem de Sá. Tel. 4.777, Central. (B 16022) Y

SENHORAS Tratamento — Molestias das senhoras, tratamento dos abortos e suas consequencias, dos corrimentos, colicas utero-ovarianas e das regras irregulares e prolongadas. Assembléa, 54, 12 ás 18. Serviço do dr. Pedro Magalhães. Tel. 1009, Central. (B 17534) Y

UTERO Colicas, falta de regras, dores nos ovarios, hemorrhagias, curam-se com o ELIXIR DAS DAMAS, do dr. Rodrigues dos Santos. Deposito, rua de S. Pedro numero 127. (B 17006)

PARTOS Molestias das Senhoras e operações o DR. PESSOA DA SILVA, cura corrimentos, hemorrhagias e suspensões; de modo simples, evita a gravidez nos casos indicados, fazendo apparecer o incommodo sem provocar hemorrhagia, tendo como enfermeira, Mme. JOSEPHINA GALLINDO, parteira do Hospital Clinico de Barcelona; consultas diarias, gratis aos pobres. Acceita clientes em pensão. Consultorio e residencia, rua do Lavradio n. 111, sobrado. Telephone 3815, Cent. (B 15353) Y

Professores e professoras

ACADEMICO de direito, lecciona dia e noite: port., franc., arithm., etc., 3$ cada materia; rua Larga 7. (B 13927) Z

APROMPTAM-SE rapazes a concursos e lecciona-se alguns preparatorios; pessoa pratica; preço razoavel, é bom methodo. Procurar "Explicador", rua 7 de Setembro 162, sols., ás 3.as, 5.as e sabbados, das 9 1/2 ás 11. (B 17670) Z

AULAS de musica — Theoria e solfejo, 2 lições por semana, 5$ por mez; preço de propaganda. Brevemente: aulas de piano, 2 vezes por semana, 10$ por mez; só a principiantes, no "Atheneu", Boulevard de S. Christovão n. 46. (B 18051) Z

A ESCOLA dos edosos de ambos os sexos, mesmo principiantes, amigos do socego e respeito, é no L. da Carioca, 17, 2º. Não é curso. (B 19233) Z

COPIAS á machina em portuguez, francez, inglez, italiano, hespanhol. Experimente mandar fazel-as, na r. Marechal Floriano n. 207, sobrado, (em frente á Light). Tel. N. 3123. Trabalho garantido e modico, por dactylographa de reconhecida competencia e seriedade. (B 19214) Z

ESCRIPTURAÇÃO mercantil, por methodo pratico, ensina o professor Mario da Silva Pires, da Escola de Aperfeiçoamento. Aulas particulares, á r. Dr. Maia Lacerda 65. (B 19222) Z

EXPLICADOR de preparatorios e stenographia a 10$ cada materia. Cartas para o dr. Lopes, neste jornal, indicando endereço ou telephone. (B 18560) Z

FRANCEZ — Um professor francez, desde 5 annos docente das mais conhecidas escolas do Rio, ensina o francez pela pratica. Methodo facil e rapido. Cursos de 4 até 6 alumnos. Lições particulares. Inf. M. de Fossey. Avenida Central n. 137, (Odeon), sala 9. (B 17678) Z

Icarahy — Professora, á rua Regeneração 369, ensina portuguez, francez, inglez e piano, ás terças, quintas e sabbados. (B 17744) Z

GONORRHEA e suas complicações. Cura radical por processos seguros e rapidos. Dr. JOÃO ABREU. Das 8 ás 11 e das 13 ás 18 horas; 64, rua de S. Pedro, 64. (C. 720)

Molestias dos cães veterinario especialista, Cardoso Junior, do Instituto Pasteur, consultas das 3 1/2 ás 4 1/2; rua do Hospicio 114. Telephone 1958, Norte. (B 18321) S

BARYTHA

Vende-se qualquer quantidade deste mineral á RUA GENERAL CAMARA N. 103, sobrado. (B. 17740)

PROFESSORA portugueza, ensina portuguez, arithmetica e trabalhos, no L. Carioca, 17, 2º, por pr. modico. (B 16716) Z

PROFESSOR diplomado em sciencias commerciaes, ensina escripturação mercantil, 25 lições, 20$000. Só até sabbado, das 3 ás 4 da tarde; rua Riachuelo n. 54, sobrado. (B 18506) Z

PROFESSOR de theoria e solfejo, violão e diversos instrumentos. Tambem se faz instrumentações e copias; rua Barão de Ubá, 71, casa 7. Tel. Villa 4594. (B 17553) Z

PROFESSORA, primeiras letras, musica, pyrogravura e outros trabalhos. Informações, rua S. Luiz Gonzaga n. 433. (B 10211) Z

SENHORA ingleza, ensina a falar inglez em pouco tempo; preço modico; Riachuelo n. 22. (B 17725) Z

SENHORA ingleza, ensina seu idioma; preço modico; na rua Benjamin Constant n. 112 — Gloria. (B 19112) Z

UMA moça com 8 annos de piano e 2 de professor allemão, acceita meninas para ensinar piano e theoria, a 15$000 mensaes; R. Inhangá n. 25 — Copacabana. (B 18209) Z

Escarradeiras hygienicas

Compram-se usadas ou novas, na rua Uruguayana, 3, sobrado, com o sr. Francisco Duarte. (B 18720)

MYSTERIOS da vida e mais tudo que desejar, por trabalhos garantidos. Cartas com enveloppe sellado e subscriptado para resposta. Mme. O. Fernandes, estação de Nova Iguassú. Est. do Rio. Attende-se em qualquer distancia ou Estado. (B 18493)

A TODOS CONVEM!

Aproveitar os preços de grande Liquidação forçada de roupas brancas para homem, Senhoras e Creanças, cama e mesa que está fazendo *A VICTORIA UNIVERSAL*, por motivo de ter de entregar o predio ao seu proprietario.

Vende todos os moveis e utensilios e um perfeito espelho de crystal com 280 x 240, bem encaxilhado, á

21, Rua da Carioca, 21

em frente ao Mercado de Flores. (C. 3743)

Juventude Alexandre

Faz com que os cabellos brancos fiquem pretos, não queima, não mancha a pelle.

A Juventude Alexandre desenvolve o crescimento do cabello e extingue a caspa com tres applicações.

Vende-se em todas as perfumarias, pharmacias e drogarias.—Preço 3$000. (C. 793)

BORDADOS á mão e á machina, festoné e ponto á jour com rapidez. Casa Mme. Costa, Rua 7 de Setembro, 187. Telehp. Central, 1487. (C. 3330)

Terreno na rua Lucio de Mendonça

Vende-se um com 20X56, á esquerda de quem entra no n. 27, lado do nascente e a 60 metros da esquina da rua Mariz e Barros; trata-se com o proprietario coronel Andrade ou com o major Guilherme Fraga, na avenida Gomes Freire n. 88, das 10 horas da manhã ás 3 da tarde. (B 18677)

Fazenda á venda

Vende-se por 22 contos uma fazenda no E. do Rio, á 3 leguas de Sant'Anna de Japuhyba, com boa quéda d'agua, magnificos terrenos para cultura, boa casa de vivenda e estrada de rodagem: logar saluberrimo. Trata-se na rua Visconde de Itaborahy n. 226, moderno. Nictheroy. (B 17599)

MOVEIS DE VIME

Oleados, tapetes, capachos, etc. Antes de comprar V. Ex. lucrará muito em visitar a melhor fabrica no genero — Casa Brazileira. A' Corbeille de Vime. R. 7 Setembro 211 — Perto da P. Tiradentes. Enviam-se prospectos illustrados C 3445

Molestias intestinaes

XAROPE ADSTRINGENTE de QUINA, CASCARILHA e SIMARUBA

Da Pharmacia Raspail

Receitado por abalisados medicos contra as affecções do tubo gastro-intestinal, principalmente as diarrhéas rebeldes acompanhadas de colicas, dysenterias e mesentérites, diarrhéas da dentição e das convalescenças das febres graves e das molestias pulmonares. Curas maravilhosas. Modo de tomar: veja-se no vidro.

PREÇO, 3$000. Dep. — Drogaria Pacheco, rua dos Andradas, 45; á rua 7 de Setembro ns. 30, 81 e 90; Assembléa 34, e 1º de Março, 10. (C. 1298)

Pension Française

POUR FAMILLES ET MESSIEURS

A loué chambres et appartements confortables á prix modérés. Cuisine française de premier ordre; rua Santo Amaro n. 79. Cattete. (C. 2215)

Unhas brilhantes

Com o uso constante do Unholino, as unhas adquirem um lindo brilho e excellente côr rozada, que não desapparece ainda mesmo depois de lavar as mãos diversas vezes. Pó 1$500, pelo correio 2$000. Verniz, 2$000, pelo correio 2$500. Na "Garrafa Grande", rua Uruguayana n. 66. Em Nictheroy, Drogaria Barcellos. Em Campos, Pharmacia Pacheco. (C. 458)

Sitio em Jacarépaguá

Vende-se um na Estrada da Freguezia n. 319; boa casa de morada com excellentes accommodações para familia. Tem agua encanada, luz electrica magnificos pomares, casas para empregados, chiqueiro de pedra, agua nascente. Area de mais de 100.000 metros quadrados. Preço 40:000$000. Trata-se na rua Barão de Petropolis n. 90. Pode ser visto em qualquer occasião. (B. 17723)

Fabrica de Tijollos Calcareos

VENDE-SE

uma fabrica ou sómente a installação completa de uma fabrica de tijollos calcareos, systema especial "F. Komnick — Elbing" para uma producção diaria de 30 mil tijollos.

A installação abrange: — O machinismo completo para a preparação, transporte e elevação da materia prima; 2 prensas; 3 silos de ferro batido; 1 caldeira Steinmueller com 155,5 m2 de superficie de aquecimento; 1 machina a vapor de 60 HP., normaes; 1 chaminé de ferro batido com apparelho automatico para corrente de ar artificial; todas as conecções, transmissões, correias, pertences, etc., inclusive:

50 wagonetes para o endurecimento de tijollos; 1 locomotiva de 30 HP., para aquecimento á lenha com tender separado, para linha de 600 m/m; 4 wagões para transporte da materia prima e lenha; trilhos, desvios, etc.

A fabrica poderá ser examinada em funccionamento e bem assim serão prestadas todas as informações necessarias a interessados.

JOSE' HAUER JUNIOR

CURITYBA -:- -:- -:- -:- E. Paraná.

Caixa Postal, 140. -:- -.- Telegr.: "Metal".

(C. 3746)

Molestias dos olhos, nariz e ouvidos — DR. NEVES DA ROCHA *membro da Academia de Medicina do Rio de Janeiro, medico de diversos hospitaes desta cidade. AVENIDA RIO BRANCO 90. — Residencia Barão de Ioarahy, 17 - Flamengo.* (B. 18519)

FOOTBALLS

Inglezes e americanos marcas Gregor, Olympic e outras. Pneumaticos avulsos

CASA GRÃO TURCO

Ouvidor, 66 — Tel. Norte 4.034 (C. 2036)

"MILA"

Brilhantina concreta, com petroleo, deliciosamente perfumada, com penetrante e escolhida essencia, dá brilho e firma a côr do cabello, ao contrario das demais brilhantinas, que tornam os cabellos russos. Vidro, 3$000. Pelo Correio, 4$000. Na "A' Garrafa Grande", á rua Uruguayana 66, e Perfumaria Nunes. Em Nictheroy, Drogaria Barcellos. Em Campos, Pharmacia Pacheco. (C. 455)

RATOS RATAZANAS e CAMONDONGOS

Destruição completa com o "Mata Ratos" (não é massa de phosphoros). Lata: 1$200.

Na "A' Garrafa Grande" 66, Rua Uruguayana, 66 (C. 451)

FAZENDA

O sr. B. F. G. tem carta na Caixa Postal 101. (B. 19225)

ELIXIR DENTIFRICIO MENTHOLADO

Maravilhoso preparado antiseptico, dos mais acreditados e o melhor para evitar a carie dentaria.

Vende-se em toda parte. Deposito geral: Perfumaria Silva

9, Rua do Theatro, 9

Rio. (C 2340)

Aos veterinarios e fazendeiros!...

Usae o "LINIMENTO CAPAZ", nos vossos animaes, nas manqueiras, inchações, pisaduras e outras. E' o unico que dá resultados superiores ao Géneau. Usae e ficareis convencidos.

Deposito: Casa Huber, Rua 7 de Setembro, 61. Rio. (B 17709)

UTERINA é o unico remedio que cura FLORES BRANCAS e o corrimento das senhoras. Vendem-se nas principaes pharmacias e na Drogaria Araujo Freitas & C. (C. 798)

Doenças de garganta, nariz, ouvidos e boca — **Cura garantida e rapida do OZENA** (felidez do nariz) processo inteiramente novo. DR. EURICO DE LEMOS professor livre dessa especialidade na Faculdade de Medicina do Rio de Janeiro. Consultorio: rua da Assembléa n. 63, sob., das 12 ás 6 da tarde. (B 19243)

Escrever á machina

Ensina-se com os dez dedos, em 8 marcas de machinas, a 10$ por mez; rua do Senado, 173, sob. Tel. Central, 619. (B 19227)

COELHOS

Angorá branco, legitimos; vendem-se baratos, rua Dr. Maciel, 33, S. Christovão. (B 19228)

Doe-lhe os dentes ?

Na Companhia União Brasileira, tratam-se a 3$000 mensaes, com direito a medico a domicilio e medicamentos; trata-se na rua Sete de Setembro, 133, sob. (B 18734)

CABELLOS BRANCOS !...

Unica tintura que produz a côr mais bella em preto e lustrosa, como o natural, é a "Giselia". Unica que não contém saes de prata, applicada como loção e em poucos dias. Depositario geral: Drogaria Pacheco, rua dos Andradas, 43 e 47. (C. 783)

FIBRAS

Compra-se, qualquer quantidade e qualidade, pagando á vista. Offertas á rua S. Pedro 33, terreo. (B. 18685)

PERDEU-SE

Uma carteira guarnecida, de cantos e escudo de ouro, com monogramma, tendo dinheiro e papeis de importancia sómente para o seu proprietario. Sendo um objecto de estimação, prescinde-se do dinheiro e gratifica-se quem a entregar, com os papeis inclusos, á rua da Quitanda n. 125, 1º andar. (B 19231)

Pintura de cabellos

Mme. Ribeiro, particularmente, tinge cabellos com um preparado vegetal inoffensivo, de sua propriedade. Trabalha tambem com Henné; rua São José n. 67, sob., proximo á Avenida. Telephone, 5918, Central. (C. 3262)

ALFAIATARIA BELGA

Ternos a prestações. Antes de fazer suas roupas, procure a alfaiataria Belga. Preços admiraveis. Côrte elegante e caprichoso. Avenida Rio Branco 146, 1 andar, tel. C. 5908. (C. 2331)

(158) FOLHETIM DO "CORREIO DA MANHÃ"

Prophecias de cigana

"Engana-se, mulher; não tenha essa esperança! Seja elle embora muito rico, disponha elle embora de uma grande influencia, esse homem, que empregou nessa odiosa empreza dois instrumentos tão vis e tão repugnantes, não ha de salvar-os, e elle proprio, mais criminoso ainda do que os seus instrumentos, ha de tambem ser punido com toda a severidade das leis!

"Diga-nos onde está a sra. condessa de Verdraine... Vamos, responda: para onde foi ella conduzida? onde se acha ella encerrada?

A mulher estava pallida como um cadaver, e visivelmente perturbada; mas não respondeu. Conhecia-se bem que havia tomado a resolução inabalavel de guardar silencio.

Por fim o juiz de instrucção assignou uma nova ordem de prisão de segredo, e os gendarmes conduziram Ernestina para fóra do gabinete.

Estevam Denizot, que assistira a todos aquelles debates, estava desolado. Os proprios magistrados não se davam ao trabalho de dissimular o sentimento de despeito e de contrariedade, de que se achavam possuidos.

Era quasi certo que havia de chegar a saber-se, qual o logar em que se achava a condessa de Verdraine, graças á rigorosa vigilancia, de que o visconde de Miray ia ser objecto; mas aquella vigilancia podia talvez não dar resultado algum util senão muitos dias depois de haver sido installada, e no entretanto a pobre victima ficava exposta a serios perigos, e havia de soffrer as mais horrorosas angustias.

De mais havia já muitos dias que a pobre condessa de Verdraine se achava entregue nas mãos do visconde de Miray.

Nem Estevam Denizot, nem os proprios magistrados se atreviam a perguntar a si proprios, o que se teria passado naquella longa semana, que acabava de decorrer.

— Sr. Estevam Denizot, disse o juiz de instrucção ao cultivador; hoje ainda, e daqui a algumas horas, ordenarei que Ernestina Pacaud seja de novo conduzida á minha presença, e voltarei a interrogal-a. Talvez ella tenha reflectido, e se resolva então a falar. Animemos-nos um pouco com esta esperança.

"Em todo o caso devemos contar com os esforços e perspicacia dos dois agentes, aos quaes confiei a missão de vigiarem e seguirem occultamente todos os passos do visconde de Miray.

"Agora deve recolher-se ao hotel, em que se acha alojado, e, logo que saibamos uma qualquer coisa sobre o assumpto que nos preoccupa, far-lh'a-emos saber immediatamente.

Estevam logo em seguida despediu-se dos magistrados, e, seguido de perto pelo cão Miro, voltou tristemente para o hotel dos Alpes.

XI

NOVO DRAMA

Um terrivel acontecimento, que nem os magistrados nem Estevam Denizot podiam prever de modo algum, ia mudar completamente a situação.

Os nossos leitores de certo se recordam, de que o conde Maximo de Verdraine se separára bruscamente da velha creada Marianna, depois de haver tido com ella uma conversa muito longa.

Conhecendo perfeitamente a cidade, o conde de Verdraine dirigira-se em seguida por atalhos e ruas escuras para casa de um alugador de carruagens, e mandára pôr um cavallo e um tilbury, que devia conduzil-o a Verdraine.

O vehiculo era muito leve, e o cavallo um excellente troiador; e portanto o trajecto effectuou-se em pouco mais de hora e meia.

A' entrada, da avenida de arvores, que conduzia para o portão do castello, o conde despediu o cocheiro, e encaminhou-se resolutamente para o edificio.

Agitou a sineta do portão principal do edificio, e immediatamente lhe appareceu o guarda-portão.

Este ultimo, que exercia as suas respeitaveis funcções havia apenas umas tres semanas, não conhecia o conde de Verdraine.

— Que é que deseja, senhor? perguntou o guarda-portão.

— Falar com o visconde de Miray.

— Não creio que o sr. visconde de Miray possa recebel-o neste momento, senhor, por que vae sair; veja, ali está o cavallo já prompto e sellado, esperando que elle desça:

— Apezar disso o sr. visconde de Miray não deixará de me receber; sou um dos seus mais intimos amigos.

Ora o guarda-portão não havia recebido ordens para despedir os visitantes.

Deixou pois passar livremente o conde de Verdraine, o qual atravessou o pateo com passos rapidos, depois de lançar um olhar para o cavallo já arreiado, que acabava de sair da cavallariça, e que um lacaio segurava pela redea.

E com effeito o visconde de Miray ia sair a cavallo, para se dirigir por caminhos desertos, e o mais mysteriosamente possivel, para o torreão do monge, onde a condessa de Verdraine se achava prisioneira. Desde a visita que lhe havia feito na passada segunda-feira, nunca mais tinha voltado a ver a condessa.

Os nossos leitores sabem que elle havia prevenido a sua prisioneira de que, por medida de precaução e de prudencia, deixaria passar alguns dias antes que voltasse ao torreão do monge.

O visconde de Miray acabava de vestir-se, e o seu creado particular tinha-lhe affivelado naquelle momento as esporas.

Depois despediu o creado com as seguintes palavras:

— Vá dizer abaixo, que desço já!

O creado desappareceu em seguida, deixando a porta entreaberta.

O visconde pouco depois voltou-se para a porta, disposto a sair, e deixou insensivelmente escapar um oh! como estrangulado...

Empallidecendo, e abrindo grandes olhos espantados, ficou subitamente immovel e petrificado; dir-se-ia que lhe haviam ficado os pés pregados no chão...

O conde Maximo de Verdraine achava-se deante delle e mostrava nos labios contraidos um sorriso de expressão singular.

Na realidade essa apparição em um tal momento era verdadeiramente fulminante.

— Então que é isso, meu caro visconde? disse o conde de Verdraine em tom perfeitamente tranquillo. Deve ser esse, acaso, o acolhimento que merece um amigo depois de uma longa separação de muitos annos? Acredito que não me esperasses, meu caro amigo; mas não é essa a razão bastante para que olhes para mim espantado, como se eu fôra um fantasma saido de uma sepultura! Vê tu, visconde... julgava eu que, quando aqui entrasse, me saltarias ao pescoço, semi-louco de alegria, e afinal nem ao menos me estendes a mão!...

— A surpresa... a commoção... o jubilo... balbuciou o visconde de Miray.

— Sim, sim, comprehendo essa commoção...

O visconde resolveu-se por fim a estender a mão tremula a Maximo.

— Não, disse este ultimo; agora é já tarde; poderia parecer que fui eu que te forcei a provar-me que és ainda meu amigo. Ao que parece, dispunhas-te para sair... Um passeio?

— Não; vou fazer uma visita; sou esperado.

— Embora; mais bocado menos bocado, não faz mal.

— Impossivel; preciso partir immediatamente; peço-te que me desculpes...

— Meu caro visconde, dir-se-ia que te contraria a minha visita! até mesmo parece que é teu intento fugir de mim...

— Não, não, pelo contrario, tenho muito prazer em ver-te, e amanhã, se quizeres...

— Amanhã, visconde... sei eu por ventura onde estarei amanhã? E tu... tu proprio sabes onde estarás tambem? O futuro só a Deus pertence, e o homem sensato e prudente só tem o direito de contar com o presente. Chego neste momento de Paris unicamente para conversar comtigo, para te fazer conhecer os meus projectos e os meus pensamentos. E portanto não te assiste o direito de me despedires como se faz a um importuno; addiarás a tua visita para mais tarde, e conversaremos agora.

— Mas, meu caro conde, assevero-te...

— Talvez te agite o receio de que venha alguem surprehender-nos, de que seja interrompida e perturbada a nossa conversação intima... Ora, para que ninguem nos incommode, já vaes ver o que eu faço...

E, ao mesmo tempo que pronunciava estas ultimas palavras, o conde de Verdraine fechava rapidamente a porta do quarto, corria todos os ferrolhos interiores, e dava volta á chave dentro da fechadura guardando-a em seguida na algibeira, tudo isto deante dos olhos do visconde de Miray que estava estupefacto.

— Agora, continuou o conde de Verdraine approximando-se do visconde, se m'o permittes, assentar-me-ei, e peço-te que faças outro tanto, para podermos conversar mais tranquillamente.

O visconde de Miray tremia violentamente.

— E' evidente que sabe tudo, e que vem aqui reclamar de mim sua mulher, pensou este ultimo deixando-se cair pesadamente sobre uma poltrona.

— Agora vamos conversar, meu querido e velho amigo, tornou o conde de Verdraine com a mesma tranquillidade fria e um pouco sinistra. Mas primeiro que tudo: pódes dar-me noticias de minha mulher e dos meus filhos?

— Não... não sei delles... balbuciou o visconde de Miray, que estava livido.

— Soube que ella deixára a herdade das Bergéres, logo que tu fizeras acquisição da propriedade, e voltára para a Borgonha. Não te escreveu ella por ventura? Não sabes se seria ali bem recebida pela sua familia?

— Não, nada sei.

— Segundo alguem me affirmou, Paula poz-se a caminho a pé, levando comsigo os dois filhos... Como demonio não obstaste tu a que a condessa commettesse uma tal loucura?

— A sra. condessa partiu de noite, a occultas, e sem que prevenisse uma qualquer pessoa.

— Mas porque? que razão teve ella para isso?

— Isso não sei eu dizer-te. Creio que o desgosto de se ver em casa alheia.

— Sim, o desgosto... pronunciou o conde surdamente; mas deixemos isso, e conversemos sobre outro assumpto; o que está feito está feito. Estou intimamente convencido, de que no seio da sua familia ha de a condessa encontrar tranquillidade.

— Enganei-me... nada sabe... disse de si para si o visconde de Miray.

E esta idéa fez-lhe readquirir um pouco a presença de espirito.

— Vejamos, pronunciou elle já em tom um pouco altivo e enfadado; que é que tens para dizer-me?

— Primeiro que tudo venho agradecer-te muito de coração as muitas provas de amizade, que me tens dado, e a que eu dou o devido apreço.

— Agradecer-me?...

— A tua dedicação e a tua generosidade commigo têm sido nada menos do que admiraveis.

— Que queres dizer?

— Ah! como eu reconheço bem a tua grandeza d'alma! Pões o cumulo á tua generosidade fingindo que não te recordas. Ah! mas eu não me esqueci... não podia esquecer-me... Refiro-me á letra falsa, que tu pagaste magnanimamente para a retirares das mãos do banqueiro, para evitares que eu ficasse compromettido... Verdade é que me disseras que não tivesses inquietação, que acceitarias como sendo feita pelo teu punho a assignatura, que eu exarára na letra e pagarias sem hesitar a sua importancia.

"Mas, quando chegou o dia do vencimento da letra, estava eu arruinado completa ou quasi completamente, e tu sabias isso. E bello o que tu fizeste, é nobre e generoso!...

O visconde de Miray não pôde deixar de estremecer, tão mordente era a ironia que transluzia nas palavras, que o conde de Verdraine acabava de pronunciar.

De livido que se achava tornou-se vermelho. Adivinhando que o conde de Verdraine lhe estava armando uma cilada, com o fim de o apanhar em flagrante delicto de mentira, respondeu:

— Estás enganado, conde; não fui eu que paguei á letra.

— O que? não foste tu?

(Continúa).

MUTILADO

CASA PARENTE

Rua 7 de Setembro 121
Telephone 2563 C.
UNICO DEPOSITARIO DOS SAPATOS COLLEGIAES

Saldos diversos pela metade do custo
Reducção de preços em todo o stock

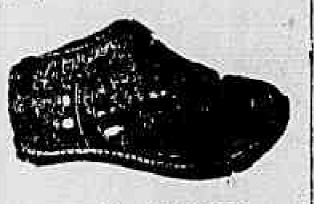

MARCA MIGNON
Ns. 17 a 27 — 6$500
" 28 a 33 — 7$500
" 34 a 41 — 9$500
(C. 3443)

AS CAPAS DE BORRACHA

e roupas de mergulhador de H. SCHAYE'

São superiores ás estrangeiras e mais aperfeiçoadas. Fazem-se sob medida, de todos os feitios e em varios tecidos para homens, senhoras e creanças. Concertam-se e recortam-se com toda perfeição. Fabrica e deposito, Avenida Gomes Freire n. 19, telephone 1.074, Central. (C 3706)

PEQUENA FAZENDA A' VENDA

E' situada num logar dos mais saudaveis do Estado do Rio, a pouco mais de um kilometro da estação de Leitão da Cunha, tem 32 alqueires de extensão sendo mais da metade em mattas virgens, de madeiras de primeira qualidade. Tem 60.000 pés de café novos, pastos cercados de arame, boa casa de morada, casas para colonos cobertas de telhas, superior agua de rego, engenho de canna e moinho para fubá, engenhóca de farinha de mandioca, bons lavadouros de café etc., etc.. O proprietario tem de se retirar e por isso vende cada alqueire á razão de 900$000. Informações, por favor, com os srs. Eduardo Araujo & C., á rua Municipal n. 28, escriptorio. (B. 18202)

Costumes Tailleur

ROBES ET MANTEAUX
R. Alfandega 111, 1º and.
C. 2359)

Moveis a prestações

Quereis mobilar sua casa com bom gosto, visitae a CASA DOIS IRMÃOS, que vende, com preços modicos, entrada de 20 %, Cattete, 79, telephone, 6014, Central. (C 2343)

Alimentação scientifica da debilidade e da infancia

ENERGIA
do DR. W. GRIFFIT

Alimentação dos nervos, musculos, cerebro

Alimentação hygienica, nutritiva e economica

Combinação scientifica de cereaes, poderosamente nutritiva, destinada á alimentação da primeira infancia, convalescenças, anemias, e de um modo geral para todos os debilitados.
Propriedade de Mme. Selda Potocka.
A' venda nas pharmacias e drogarias: Granado & Comp., Silva Gomes & Comp., Carlos Cruz & Comp., Berrini, Rodolpho Hess & Comp. e Casa Vieira Hervé.
Depositarios geraes:
Lee & Villela
137 —RUA DA QUITANDA— 137
Rio de Janeiro. (C. 638)

Bernardino Silva

O abaixo assignado, testamenteiro do finado José Manoel da Silva, precisa ter noticias certas de Bernardino Silva, filho de Manoel Joaquim da Silva, e Bernardina Ferreira Dias da Silva, o qual está contemplado no testamento do mesmo José Manoel. Pede ao dito Bernardino ou a quem delle souber o favor de communicar pessoalmente ou por carta para a rua Visconde do Rio Branco n. 287 moderno. Nictheroy.
JOSE' ELIAS ESTEVES.
(B 18476)

PERFUMARIAS FINAS

QUALIDADE GARANTIDA A PREÇOS SEM CONFRONTO
— na —
A' GARRAFA GRANDE
66, Rua Uruguayana, 66
(C. 453)

ROSTO E COLLO

Isentos de sardas, espinhas, cravos e rugas precoces adquirem-se com o uso do Creme Crobylia.
EXCELLENTE SUBSTITUTO DA MASSAGEM
O MELHOR FIXADOR DO PO' DE ARROZ
Nas perfumarias e na
— A GARRAFA GRANDE —
Rua Uruguayana n. 66
(C. 459)

Algodão em caroço

A Companhia de Tecidos de Linho de Sapopemba, com fabrica na estação de Deodoro (E. F. C. B.), compra toda e qualquer quantidade de algodão e caroço, ao preço de $800 por kilo, posto naquella estação, effectuando o pagamento á vista contra entrega do respectivo conhecimento da Estrada. Os saccos serão devolvidos ao vendedor, correndo todas as despezas por conta da compradora.
A Companhia lembra aos srs. agricultores que o plantio do algodão é de grande importancia neste paiz, dando margem a resultados bem satisfactorios.
Escrever para a rua Visconde de Inhaúma n. 36, sobrado — Capital Federal. (B 13879)

1:650$000 - Peso 3.280 grammas

Vende-se um apparelho de 5 peças, um assucareiro; uma leiteira, uma manteigueira, uma biscoiteira de legitima prata portugueza e de bellissimo effeito. Para vêr no beco do Rosario n. 1, Casa Elias & Valença e tratar das 10 ás 11 1/2 da manhã e 1 ás 6 da tarde. (B. 17743)

FAZENDA

Vende-se uma fazenda; informações com o sr. José Lino, em Parahyba do Sul, E. do Rio. (B 18201)

CASA

Compra-se uma, de construcção solida, centro de terreno, para grande familia, situada desde o Cattete até Botafogo e cujo preço não exceda de 50 a 60:000$; cartas para redacção a Arthur com as declarações convenientes. (B 18731)

O PETROLEO OLIVIER

suspende a quéda dos cabellos, promove o seu crescimento, dá-lhes flexibilidade, facilitando o penteado das senhoras, conserva-os frizados e ondeados. Emfim, com o seu uso consegue-se

CABELLOS FORTES, ABUDANTES, LIMPOS E SEDOSOS

Vidro. . . . . . 3$000

A' venda na A Garrafa Grande, casas Bazin, Cirio e Huber; perfumarias Hortense, Nunes e Vieira Rocha & C.; drogarias Rodrigues, Berrini, Granado & Filhos, Granado & C. e Orlando Rangel. Em Nictheroy: Drogaria Barcellos. Em Campos: Pharmacia Pacheco C 440

Pharmaceutico

Precisa-se de um para dar nome a uma pharmacia. Para informações á R. Haddock Lobo n. 461. (B18630)

CALDEREIROS

Precisa-se para obras de navio; rua D. Gerardo 54, proximo ao Arsenal de Marinha. (B 17677)

Tratamento rapido, radical, racional e scientifico DAS Feridas

A SANTOSINA (pomada seccativa) é o remedio aconselhado para o tratamento rapido, radical, racional e scientifico de qualquer ferida nova ou antiga.
A SANTOSINA destaz as carnes esponjosas, madúrece e faz rebentar os bubões venereos, os panaricios, os unheiros, os anthrazes e os tumores de qualquer especie, sem ser preciso rasgal-os a ferro, impede-os de gangrenar cicatrizando-os radicalmente.
Cura as chagas ou ulceras, os golpes e as cortaduras.
Desincha as inchações, taes como as erysipelas, as pernas inchadas, restituindo-as ao seu natural.
Cura as empigens com bolhas vermelhidão as destróe e ás sarnas.
A comichão desapparece em poucas horas com a applicação desta pomada.
Cura as hemorrhoides externas, allivia como por encanto o prurido ou comichão desesperada no anus e desfaz completamente os tumores hemorrhoidarios ou mamillos. Cura as queimaduras.
Esta pomada é muito fresca, não exige resguardo e deixa trabalhar. Preço 2$500. Pelo Correio 3$500.
Encontra-se na "A' Garrafa Grande", á rua Uruguayana n. 66, Perestrello & Filho, e em todas as drogarias e pharmacias.
Em Nictheroy: Drogaria Barcellos. Em Campos, pharmacia Pacheco. (C. 443)

MACHINA

De escrever vende-se uma, em perfeito estado como tambem uma prensa para escriptorio; rua da Assembléa n. 13. (B 18682)

LANDAULET

Vende-se um, de uso particular, quasi novo. Trata-se na Casa Vieira, Avenida R. Branco, 126, canto da rua 7 de Setembro. (B. 18210)

CASA PAVAGEAU

Compram-se e vendem-se automoveis, motocyclettes e bicyclettes. Completo sortimento de oleo, estopa, carboreto, gazolina, graxa e accessorios.
Rua do Cattete n. 246. Tel. Beira Mar, 101.
Matriz — Rua 7 de Setembro n. 182. — Tel. Central 981.

ALFREDO PAVAGEAU — Rio de Janeiro. (C. 2850)

PREDIO

Vende-se o da rua Visconde de Santa Isabel, 20, em Villa Isabel; para ver e tratar aos domingos, das 10 ás 14 horas. (B 19203)

Fogão a gaz

Vende-se um completamente novo, com quatro bocas, preço 120$; ver á rua Mariz e Barros, 190. (B. 17.620)

"SEXUOL" (Homœopathico)

Debilidade geral, esgotamento nervoso, cachexia organica, neurasthenia, fraqueza sexual, inapetencia generica e impotencia precoce.
Preparação opotherapica, baseada nos trabalhos de Brown-Séquard. — Homœopathia em tablettes.
PREÇO: 10$000
Pharmacia Homoeopathica "INDIANA"
RUA DA QUITANDA N. 17. — RIO DE JANEIRO
Em S. Paulo: Rua Quintino Bocayuva n. 18. Drogaria Internacional.
(C. 183)

Cooperativa Militar do Brasil

Perdeu-se as acções desta cooperativa de ns: 14.247 á 14.256. (B. 17.610)

Charrette - Phaeton

Vende-se uma, perfeito estado, com toldo, venezianas, lanças, lanternas e freios. Para ver, na Officina. Tijuca, rua Conde Bomfim, 1.326. (B. 18.498)

MAES EXTREMOSAS

se quizerdes preservar os vossos queridos filhinhos das molestias da pelle que os affligem, banhae-os com o SABONETE DE RIFGER. — Rua S. Pedro, 127. (B. 17003)

Cão dinamarquez

Vende-se um filhote, todo pintado, edade 4 mezes e meio; ver e tratar á rua Mariz e Barros, 190. (B. 17.621)

Moveis usados

Compram-se e pagam-se bem; na casa Adriano: praça dos Governadores n. 5, Telephone C 1301. (B. 16971).

MOLESTIAS NERVOSAS

Neurasthenia, nevralgias, dôres de cabeça, hysteria, insomnia, fraqueza de forças, são curadas com grande exito com os Banhos de Electricidade estatica e os banhos Hydro-Electricos, em curto tempo, pelo DR. NEVES DA ROCHA.
Estas applicações, inteiramente inoffensivas, produzem sobre o systema nervoso uma acção efficaz e duradoura, restituindo ao doente a calma, o somno e o bem estar. — Gabinete de electricidade medica do DR. NEVES DA ROCHA.—90, Avenida Rio Branco. — Rio de Janeiro. — (B. 18516)

SELLOS

Moedas, medalhas e objectos antigos, compram-se. Rua do Ouvidor 63. Santos Leitão & C. (B 14708)

Architecto constructor

ANNIBAL RODRIGUES FERREIRA
Rua da Carioca n. 16, sob. Telephone 4805, Central. (B 14885)

Grande perigo para as creanças

As lombrigas intestinaes são uma constante ameaça para a saude das creanças, e á sua presença póde-se attribuir uma parte consideravel das morte que occorrem entre as edades de quatro a dez annos.
A creança que se vê invadida destes incommodos parasitas tem um appetite voraz para os doces, coça continuamente o nariz, torna-se pallida, apparecem-lhe olheiras e atraza-se em seu desenvolvimento. Tambem indicios são o somno agitado, ranger de dentes e o mão humor.
Sem perda de tempo deve-se tratar da expulsão da causa da enfermidade, ou poderão sobrevir cerios dssarranjor do estomago e dos intestinos, febres, convulsões e mesmo a morte.
O prompto soccorro está á mão no
SABOROSO XAROPE VERMIFUGO DE PERESTRELLO
producto vegetal, inoffensivo, benigno, sem resguardo, de gosto agradabilissimo e, por ser laxativo não é necessario depois de seu uso tomar nenhum purgante. Usado tanto para creanças, como para adultos.
Além de não irritar os intestinos, como acontece com a maior parte dos vermifugos, é applicado com doses diminutas.
Vidro, 3$. Duzia, 30$. Pelo correio: 1 vidro, 4$, 6 vidros 7$500, 12 vidros, 35$000.
Vende-se na "A GARAFA GRANDE", 66, Rua Uruguayana, 66.
PERESTRELLO & FILHO
Em Nictheroy, Drogaria Bracellos, e em Campos Pharmacia Pacheco. (C. 444)

ESTUFA

Compra-se, mais ou menos grande para seccar productos. Av. Salvador de Sá n. 195. (B. 18566)

Magnesia Fluida Sebastiany

Encontra-se em todas as drogarias. Fabrica rua Gomes Carneiro n. 40. (B 12781)

GRANDE ARMAZEM na Avenida Rio Branco

ARRENDA-SE O GRANDE ARMAZEM NA AVENIDA RIO BRANCO N. 180

No Club Naval, serão fornecidas as condições do arrendamento. Póde ser visto todos os dias das 10 ás 4 horas da tarde. As propostas serão recebidas até o dia 27 do corrente. (C. 3739

Lulus Pomerani

Compram-se um ou dois cachorros dessa raça; novos, tamanho n. 1, propostas com preços a A. Ribeiro, rua Maia Lacerda n. 39, casa VII. (B. 18.490)

Antonio Raymundo de Souza

Precisa-se falar com este senhor, empregado ou ex-empregado da firma Henderson de Manáos. Carta para A. B., nesta folha. (B. 17696)

Bexiga, rins, prostata e urethra

A UROFORMINA cura insufficiencia renal, as cystites, pyelites, nephrites, ureterites, catarrho da bexiga, inflammação da prostata. Dissolve as arêas e os calculos de acido urico e uratos.
Nas boas pharmacias — Rua 1º de Março, 17 — Deposito (C. 294)

A Bota Fluminense

SEMPRE NOVIDADES

23$000, superiores Sapatos de pelica envernizada preta, salto Luiz XV feitio egual ao modelo de n. 32 a 40.
24$000 ainda o mesmo feitio em Bufalo branco, artigo fino de 32 a 40.
13$000 e 17$000 o mesmo feitio em pelica envernizada preta, salto de couro alto de n. 32 a 40.
15$000, chiques sapatos em pelica preta envernizada, todos preferidos salto baixo para mocinhas (n. 27 a 33).
18$ e 20$000 o mesmo feitio com salto de Sola alto de n. 32 a 40.
23$000 ainda o mesmo feitio em pelica envernizada salto Luiz XV, artigo fino de n. 32 a 40.

16$000 e 18$000 superiores Borzeguins chromo envernizado, canos de cazemira igual ao modelo acima, artigo forte para rapazes e homens de n. 33 a 44.
Pelo Correio mais 1$500 por par. Pedidos a
Alberto Antonio de Araujo
RUA MARECHAL FLORIANO 109
Canto da Avenida Passos 123
(C. 3331)

O uzo diario de LAVOLHO, a grande descoberta, torna os olhos brilhantes e sadios, dotados da mesma expressão suave e com fartas pestanas, como os desta senhora. Nada de doença nem vermelhidão, nem olhos fracos e lacrimejantes; nada de palpebras doentias. Milhares de familias têm poupado custosos tratamentos com medicos, por apenas lavarem os olhos enfermos com esta nova e notabilissima descoberta.
Conservae os vossos olhos pelo uzo constante de LAVOLHO e elles constituirão o ponto mais attrahente de vosso semblante.
A' venda, com conta-gotas nas Pharmacias, Drogarias e casas commerciaes.
Granado & C., Araujo Freitas & C., Drogaria Pacheco, R. Hess & C., Silva Gomes & C., Freire Guimarães & C., V. Ruffier & C., Granado & Filhos, Drogarias André, Rangel e Rodriguez.
(C. 424)

Casa mobilada

Precisa-se com todo o conforto para casal estrangeiro, sem filhos, nos bairros Flamengo, Botafogo ou Laranjeiras. Offertas para Caixa do Correio n. 1195. (B. 18375)

Dôr nos rins

URINAR NA CAMA

Tonteiras, indigestões, prisão de ventre, dores de cabeça, figado e estomago, hemorrhoides, dispepsia, urinas soltas, opilação —Cura radical em pouco tempo com o
CHA' DE SAUDE
A' venda em todas pharmacias e drogarias — Deposito: J. D. Santos — Avenida Passos, 106 — Pacote 2$500 — Pelo Correio, 3$000. (B. 17653)

AS PESSOAS DE COR

Conseguem tornar os seus cabellos lisos, por mais ondulados ou encrespados que sejam, com o Lysodor, que é infallivel. A' venda em todas as perfumarias, drogarias, pharmacias e na "A' Garrafa Grande", á rua Uruguayana n. 66, Perestrello & Filho.
Em Nictheroy, drogaria Barcellos. Em Campos, Pharmacia Pacheco. Preço, 3$000. Pelo Correio, 4$000.
Deposito á Avenida Passos 106. (C. 456)

Catarata

Cura da catarata por processo operatorio de exito comprovado pelo Dr. Neves da Rocha, oculista com longa pratica de sua especialidade— AVENIDA RIO BRANCO N. 90, das 12 ás 16 horas. (B. 18515)

EMPRESTIMOS

A PERSEVERANÇA INTERNACIONAL, Avenida Rio Branco n. 171, concede a seus mutuarios *pequenos emprestimos*, mediante caução de suas Apolices Prediaes, ou de cadernetas remidas de qualquer de suas Séries.
Tambem opéra por meio de notas promissorias com dois avalistas. (C 3299)

Chapéos de palha sujos

Os chapéos de palha, sujos ficam completamente limpos e com apparencia de novos, quando lavados com a "Agua Magica". Mais duas vezes poderá ainda lavar um chapéo, quando novamente ficar sujo. Um vidro dá para seis chapéos e custa 2$000. Pelo Correio, 2$500. Na "A Garrafa Grande". Rua Uruguayana n. 66. Em Nictheroy, Drogaria Barcellos. Em Campos, Pharmacia Pacheco.
(C. 457)

SOBRETUDOS

CAPAS, CAPOTES, PELERINES, CAVOURS, MACK FARLANDS e muitas outras — ROUPAS FEITAS de superiores casemiras de pura lã, pretas, azues e de côr, proprias para a ESTAÇÃO DE INVERNO.
Sobretudos a 40$, 45$, 50$, 60$ e. . . 70$000
Ternos a 50$, 55$, 60$ e. . . . . . 65$000
Lindo e moderno sortimento de especiaes casemiras inglezas recebidas directamente da Inglaterra para roupas SOB MEDIDA.
— NA —
ALFAIATARIA RIO TRIUMPHAL
56 — RUA DO OUVIDOR — 56 — Sobrado
TELEPHONE, 2182, NORTE
(C. 3718)

Pensão

Traspassa-se uma, em esplendida casa, na rua Haddock Lobo; trata-se na mesma rua. 155. (B 18606)

Lulu' Pomerania

Vendem-se legitimas femeas e machos. Travessa dos Araujos n. 14. Fabrica das Chitas. (B 18648)

OPERARIO

Para uma fabrica de chinellos precisa-se de um que saiba coser perfeitamente em machina Blake. Tratar em Nictheroy á rua DR. BENJAMIN CONSTANT N. 89.
C 3720

DINHEIRO

Sobre alugueis de predios emprestam-se a juros razoaveis, vantajosas condições, na Av. Rio Branco 149, sala 7, com o sr. Carlos. (B 18011)

Pensão

Traspassa-se uma boa, no centro da cidade fazendo bom negocio, o motivo se explicará; para tratar, á rua Buenos Aires, 214. Loja. (B. 18.465)

ALGODÃO EM CAROÇO

A Companhia Petropolitana compra qualquer quantidade remettida para suas fabricas na estação de Cascatinha (Petropolis), pagá á vista.
Escriptorio central: **rua da Quitanda n. 177,** (Capital).
(C 2387)

Grade de ferro

Vende-se uma grade de ferro, para divisão de sobrado; para ver á rua Lavradio n. 79, e tratar com Roberto, rua 1º de Março n. 43. (B 18158)

Proprietarios

Offerece-se um homem honesto, com muita pratica de casa de commodos e avenidas, para ser procurador; na rua Major Avila, 97, Fabrica das Chitas. (B. 17600)

Material Electrico

Variado sortimento de lampadas de mesa, lustres, adatjours, cabos, fios, ferros de engommar, lampadas economicas e demais artigos deste ramo de negocio
M. S. BARROSO & C.ª
RUA DO ROSARIO, 153--Rio de Janeiro
Telephone, Norte 2082—Caixa Postal 1042
C 3237 Endereço Telegraphico: JORGEMEM

Motores de lancha a Kerozene ou oleo

COMPRAM-SE
Cartas com preço para estaleiro naval de Max Janke, Sacco de S. Francisco, Nictheroy. (B 18634)

PO' DE ARROZ HAYA

O mais fino, o mais perfumado, o mais adherente e o mais puro. Caixa, 2$000. A' venda em todas as perfumarias e no depositario: Casa "A Noiva", rua Rodrigo Silva n. 36. (C. 1293)

HEXAGON — Ao Commercio do Interior — HEXAGON

Avisamos que a machina de costura "HEXAGON" se encontra á venda nas principaes casas importadoras do Brasil e pedimos communicarem-se com as mesmas sobre preços e condições de venda.
Hexagon Sewing Machine Co.
Avenida Rio Branco, 109
CAIXA DO CORREIO N. 1294
Rio de Janeiro

Agentes em S. Paulo
Sociedade Anonyma Nosc'ese
Caixa do Correio, 920
S. PAULO
(C. 2384)

Tinturaria "Rio Branco"

Limpa a secco, lava chimicamente e tinge com a maior perfeição. Manda buscar e entrega á domicilio. Tel. Central, 4934. Avenida Mem de Sá ns. 29 e 31. (B 13640)

Pensão Palace

Alugam-se salas e quartos, ricamente mobilados, independentes, com optima pensão, para casaes e cavalheiros respeitaveis; a casa tem todo o conforto moderno e é perto da praia; rua do Cattete, 233, esquina da de Buarque de Macedo. (B 17605)

COLLYRIO MOURA BRAZIL

Cura as purgações e inflammações dos olhos. Vende-se em todas as pharmacias e drogarias
(C. 2377)

HYPOTHECAS

Empresta-se a juros commodativos e compram-se predios para renda directamente, á Avenida Rio Branco 149, sala 7, com o sr. Alexandre. (B 18010)

CAFE' JAVA

Avisa aos seus freguezes, que está dando brindes aos apreciadores do seu café. P. p. *Luiz Pereira — Domingos Pereira.* Não tendo esta casa filial. (C. 3009)

UM DIPLOMA

Quem se matricular já na ESCOLA UNDERWOOD poderá conquistar um Diploma de dactylographo no concurso que a Escola vae realizar em Dezembro proximo futuro.
O concorrente que conquistar, o 1º logar terá por premio uma machina Underwood, ultimo modelo.
AVENIDA RIO BRANCA — 149 (C. 3430)

CAUTELAS

C. MORAES & COMP.
Compram cautelas e vendem joias
29 — Avenida Passos — 29
(C. 721)

OURO

Prata, platina, brilhantes e cautelas do Monte de Soccorro, compram-se e pagam-se bem; na praça Tiradentes n. 64. — CASA GARCIA. (C. 727)

PHARMACIA

Vende-se uma, no centro, com consultorios no sobrado, fazendo bom negocio. Trata-se com o sr. Oliveira. Drogaria Central. (B 17654)

CASACA

Vende-se um terno novo, forrado a seda, estatura regular; trata-se na rua Visconde de Figueiredo n. 90, sobrado, das 7 ás 10 da manhã. (B 18669)

Qualquer Gonorrhéa

Gonorrhéas agudas ou chronicas, cystites, corrimentos das senhoras, curam-se rapidamente com um só vidro de BLENOCOL. O BLENOCOL em pequenos comprimidos, vende-se por 2$000 na Pharmacia São Geraldo, á rua Lavradio 50, e em todas as Drogarias. (C. 2120)

PENSÃO PALACE

RUA DO CATTETE N. 233,
esquina da rua Buarque de Macedo. Dispõe de apartamentos e salas independentes, ricamente mobilados, para familias e cavalheiros de fino tratamento. Pensão de primeira ordem. (C. 2342)

Aulas de dactylographia

A' rua da Assembléa 71, 1º andar, ensina-se dactylographia moderna, garante-se o curso completo em 30 lições. (C. 2312)

BICYCLETTES A RS. 100$000

Compra-se até este preço desde que estejam em perfeito estado, bem como motocyclettes de qualquer fabricante pelos melhores preços.
Chamados pelo teleph. B. M. 183.
CASA HARLEY, CATTETE N. 199
(C. 2168)

SEM INJECÇÕES — Gonocelle

Cura-se em poucos dias a Gonorrhea ou outro qualquer corrimento com o uso do GONOCELLE; não tem dieta nem affecta aos intestinos. E' em tablettes, por isso torna-se facil seu uso. Preço 5$000. Deposito, 7 Setembro 61—Casa Huber. (C 3090)

Na officina "A Moda"

Precisa-se de boas corpinheiras e perfeitas. Bom ordenado. (B 18227)

MALAS

Artigo solido, elegante e baratissimo, só na *A Mala Chineza* — Rua do Lavradio, 61. (C. 722)

Oleo - Indigena - Perfumado

A todas as mães estremosas aconselhamos para seus filhos o emprego do Oleo-Indigena-Perfumado para completa extincção da caspa e a bôa hygiene dos cabellos.
Usando o oleo INDIGENA perfumado, alisa os cabellos; mata por completo a caspa, lendias, parasitas e todos os insectos do couro cabelludo. Evita a quéda e faz crescer o cabello, podendo ser usado em todas as "toilettes" de bom gosto, pelo seu perfume e por todas as virtudes. A' venda em todas pharmacias, drogarias, perfumarias e barbearias. — Deposito geral: DROGARIA LAMAIGNERE, n. 34, Rua da Assembléa—Rio. Preço 2$000, pelo Correio 2$200. (C. 2391)

Toilettes de inverno

Ultimos modelos, confecção chic, qualquer toilette; preços modicos.— Mme. Olympia Guimarães. Rua Sachet n. 25, 2º andar. Telephone Central 5339. (C 2390)

SITIO

Vende-se em São Gonçalo, rua Dr. Porciuncula n. 27 B., um com cincoenta e tantos mil metros quadrados; terras proprias, com 2 mil enxertos de laranjeiras e muitas arvores fructiferas; abundancia d'agua. Bondes da Cantareira á porta. (B. 17589)

AOS RHEUMATICOS

O sr. P. R. Barreto, conceituado negociante á rua dos Coqueiros estava entrevado na cama desde dezembro, com terrivel rheumatismo. A conselho de seu medico, usou o afamado Rob de Summa Sal sado de Alfredo de Carvalho. Com tres frascos apenas já tomou conta do seu negocio. E, como este caso conta o Rob de Summa milhares. A' venda nas boas pharmacias e drogarias. Deposito: Primeiro de Março n. 10, Alfredo de Carvalho & C. (C. 653)

Casa no Leme, Botafogo ou Laranjeiras

Precisa-se de uma que seja muito confortavel com 4 quartos, no minimo. Não se faz questão de contrato. Propostas, Cartas a R. S. M., no escriptorio desta folha. (B 18615)

Hotel Brasil - Tijuca

Rua Santa Carolina 21. Tel. Villa, 1032. Magnificos aposentos para familias e cavalheiros, cozinha franceza, banhos quentes e frios, grande chacara, bilhares. Diaria desde 4$000, com ou sem pensão. Bonde Tijuca e Alto Boa Vista, na porta. (B 17391)

Atelier de Bordados e desenhos

Trabalhos á mão em ouro, prata, escumilha, matiz, seda, etc., para roupas brancas, paramentos, estandartes e demais obras finas.
LINGERIE MODERNA — Assembléa, 121, 1º andar. — Telephone, 2622, Central. (C. 2395)

PHARMACIA

Vende-se uma, com superior armação de peroba e regular sortimento, por preço baratissimo. Excellente negocio para quem precisa se estabelecer; tratar á rua Senhor dos Passos n. 176, das 9 ás 12 horas. (B 18766)

Parahyba do Sul

LENHA
Vende-se matta para tiragem de lenha; informações e cartas ao sr. Allino Antonio de Barros, em Parahyba do Sul. (C. 3.709)

RAIOS X

Consulta com exame pelos Raios X, 20$000, para o diagnostico e tratamento das doenças do estomago, intestinos, figado, pulmões, coração, rins, ossos, etc. — Photographias.— DR. JORGE A. FRANCO, Especialista. 15 Largo da Carioca, de 1 ás 6, todos os dias. Tel.: C. 3128.
(B 19215)

Rica colcha

Vende-se uma, de renda Irlandeza, verdadeira; cartas para o correio da Egrejinha, Copacabana, A. S. (B 17717)

PHARMACIA

Rapaz de 20 annos, tendo pratica necessaria, aceita uma collocação nesta capital. Telephone Sul 1.327. (B 17607)

PILULAS DE CAFERANA Abreu Sobrinho

CURAM Sezões-Maleitas,
Febres palustres,
Intermittentes, Nevralgias.
Muito cuidado com as imitações e falsificações.
Unicos depositarios, Bragança Cid & C.-R. do Hospicio 9 (C. 791)

Microscopio

Aluga-se ou compra-se um bom microscopio. Trata-se com dr. S. C. S. largo da Carioca 10, 4 ás 5 horas. (B 17746)

SALA CENTRAL

Com gabinete de electricidade, propria para medico ou escola, 280$000 mensaes; r. da Assembléa, 45, sobrado. (B 18769)

OURO

2200 Cautelas Joias Platina
Compra-se, vende-se, troca-se raridades, antiguidades e dentes usados—**Paga-se bem na casa JACQUES BOMPET. 16, Rua Sachet – Teleph. C. 2531**
C. 3316

CACHORRINHO

Desappareceu um cachorrinho, Lulú Pommerania, novinho, preto, com uma pequena malha branca no peito e nas patas; dá pelo nome de Bijou; gratifica-se a quem o levar ao seu dono, á rua Buarque Macedo n. 2. (B 17721)

PERDEU-SE

Uma pulseira de ouro, com pequenas pedras, no trajecto da rua Barão de Itapagipe á rua Cons. Barros. Pede-se á pessoa que achou o obsequio de entregar á rua Barão de Itapagipe 166, que será gratificada. (B 17747)

NOVIDADE LITTERARIA

LENDAS E COSTUMES HEBRAICOS
Por Nicoláo A. Rodriguez
(ex-reporter da Tribuna e da Gazeta de Noticias)
Estudos, interviews, reportagens sobre as Tradicções, Lendas, Festas israelitas — Judaismo e Sionismo.
Interessantes lendas sobre os Anjos, Demonios e o dia de sabbado ou descanso dos judeus. O movimento sionista no Brasil. — PREÇO 3$000
Com uma bella capa, trazendo a bandeira israelita-sionista.
Vende-se nas livrarias: Alves, Azevedo, Botelho, Murillo & Ribeiro, Moura, Papelaria Brasil e Guitarra de Prata.
Em S. Paulo e Minas, nas livrarias de Francisco Alves.
Pelo Correio — Pedidos á Casa Publicadora Baptista; rua Magalhães Castro n. [illegible] — Rio de Janeiro. (B 18618)

FAZER ENDEREÇOS

A quem apresentar amostra de letra ou de escrever á machina e garantia de perfeição, fornece-se trabalho, r. da Assembléa, 45, sobrado. (B 18770)

SOINS DE BEAUTE'

MME. MAIA
Rua Assembléa 94—1º andar Tel. C. 413--chez Mr. ANDRE' (C. 2318)

PLATINA 20$

compra-se na JOALHERIA PARIS — Uruguayana, 11. (B 18728)

FUNEBRES

Maria Sebastiana Lirio Ornellas

Realiza-se hoje, sabbado, 22 do corrente, ás 9 1/2 horas, no altar-mór da egreja da Lampadosa, á avenida Passos, a missa de setimo dia do passamento de MARIA SEBASTIANA LIRIO ORNELLAS, mandada celebrar, pela sua familia, que para esse acto convida os seus parentes e amigos, confessando-se antecipadamente gratas áquelles que comparecerem a essa ceremonia religiosa. (C 3734)

José Maria da Cunha Vasco

Anna Braga da Cunha Vasco e seus filhos, genro e nóra convidam seus parentes e amigos para acompanharem os restos mortaes de seu querido marido, pae e sogro JOSE' MARIA DA CUNHA VASCO, saindo o feretro hoje, ás 4 horas da tarde, da matriz de S. João Baptista da Lagôa (Rua dos Voluntarios da Patria), para o cemiterio de S. João Baptista. (B. 19249)

José Maria da Cunha Vasco

A Directoria da Companhia de Fiação e Tecidos Confiança Industrial convida as pessoas de sua amizade para acompanharem os restos mortaes de seu preclaro presidente e saudoso amigo JOSE' MARIA DA CUNHA VASCO, saindo o feretro, hoje, ás 4 horas da tarde, da matriz de S. João Baptista da Lagôa (Rua dos Voluntarios da Patria), para o cemiterio de São João Baptista. (B. 19250)

Brasilia de Siqueira Amazonas de Almeida

F. Justino de Almeida e Altair de Siqueira Amazonas, convidam a todos os seus parentes e amigos a assistirem a missa de 7º dia, que por alma de sua inesquecida esposa, madrinha e tia d. BRASILIA DE SIQUEIRA AMAZONAS DE ALMEIDA, será celebrada na segunda-feira, 24 do corrente, ás 9 1/2 horas, no altar-mór da egreja de S. Francisco de Paula, antecipando a todos os seus agradecimentos. (B. 18735)

Leonor de Castro Cunha

Pedro Cunha participa aos seus parentes e amigos o fallecimento de sua extremosa esposa LEONOR DE CASTRO CUNHA, e convida-os para acompanharem o seu enterro, que sairá hoje, sabbado, 22 do corrente, da r. D. Zulmira n. 61, (Maracanã), ás 9 horas, para o cemiterio de S. Francisco Xavier. (B. 19.248)

Major dr. João Carlos Pereira de Mello

PROFESSOR DO COLLEGIO MILITAR

Agnes Hehl Pereira de Mello e seus filhos, as familias Pereira de Mello e Hehl e mais parentes, agradecem penhorados a todos os parentes e amigos que acompanharam o feretro do seu saudoso esposo, pae, filho, genro, irmão, tio e cunhado major JOÃO CARLOS PEREIRA DE MELLO, e de novo os convidam para assistirem, á missa de 7.º dia que, por sua alma, será celebrada, hoje, sabbado, 22 do corrente, ás 9 1/2, no altar-mór da egreja da Irmandade da Santa Cruz dos Militares, pelo que, desde já antecipam seus profundo agradecimentos. (C 3728)

"FLORICULTURA BARBACENA"
Assembléa 113. T. 1837, C. Corôas e Palmas de flores naturaes por preços modicos. (C. 911)

Rodolpho Alves Borges

Eurico Ferreira Legey e familia, agradecem penhorados aos parentes e amigos que acompanharam á sua ultima morada, os restos mortaes de seu pranteado cunhado e irmão RODOLPHO ALVES BORGES, e de novo convidam a assistir á missa de setimo dia, que por sua alma mandam celebrar hoje, sabbado, 22 do corrente, ás 9 1/2 horas, no altar-mór da egreja de Nossa Senhora do Carmo. (B 18686)

Alzira Accacia Mariz Sarmento Fortes

Agostinho Fortes e filhos, Maria Leopoldina Mariz Sarmento, Arthur Augusto Mariz Sarmento e senhora e demais parentes, convidam para assistir á missa, ás 8 1/2 horas, hoje, 22 do corrente, na egreja de S. Francisco de Paula, 4º anniversario de seu fallecimento. (B 18619)

Major Pharmaceutico Oscar Augusto de França Ferreira

Ottilia Sacramento de França Ferreira, viuva, cunhados e sobrinhos do seu adorado esposo, convidam os seus parentes e amigos para assistirem á missa de trigesimo dia que, por alma do seu idolatrado e sempre chorado esposo OSCAR AUGUSTO DE FRANÇA FERREIRA fazem celebrar hoje, sabbado, 22 do corrente, ás 9 horas, na egreja de S. Francisco de Paula. Antecipadamente a todos agradecem penhorados (B 17682)

D. Francisca Roza de Oliveira

O tenente coronel Pedro José de Oliveira, sua familia e mais parentes, mandam rezar hoje, 22 do corrente, ás 9 e meia horas, na egreja matriz de Santa Rita, a missa do 7º dia do fallecimento de sua presadissima irmã, tia, mãe, sogra e avó D. FRANCISCA ROSA DE OLIVEIRA, para cujo acto de religião e caridade convidam seus amigos e parentes e desde já agradecem. (B 17659)

Cartões de visitas e luto

100 cartões de visita, typo reclame, 1$000. RUA BUENOS AIRES, 4-A. Tel. N. 2013. A dois passos do Correio Geral. (C. 724)

Ouro 2$ a 2$200 --- Platina 16$ a 17$500

Prata de 50 a 120 réis, joias usadas com brilhantes, cautelas de casas de penhores e da Caixa Economica, compram-se, e quem melhor paga, é a casa da r. Buenos Aires, 216. (Antiga do Hospicio). (B 17737)

MUTILADO

ODEON

Companhia Brasil Cinematographica

HOJE — Como hontem — o maximo successo

PINA MENICHELLI é, não só a artista, mas um nome — E este nome, apparecendo, triumpha sempre!

A GRANDE - A BELLA - A INEGUALAVEL

PINA MENICHELLI

com mais uma grandiosa producção de verdadeira arte, de extraordinaria belleza e de sublimes encantos

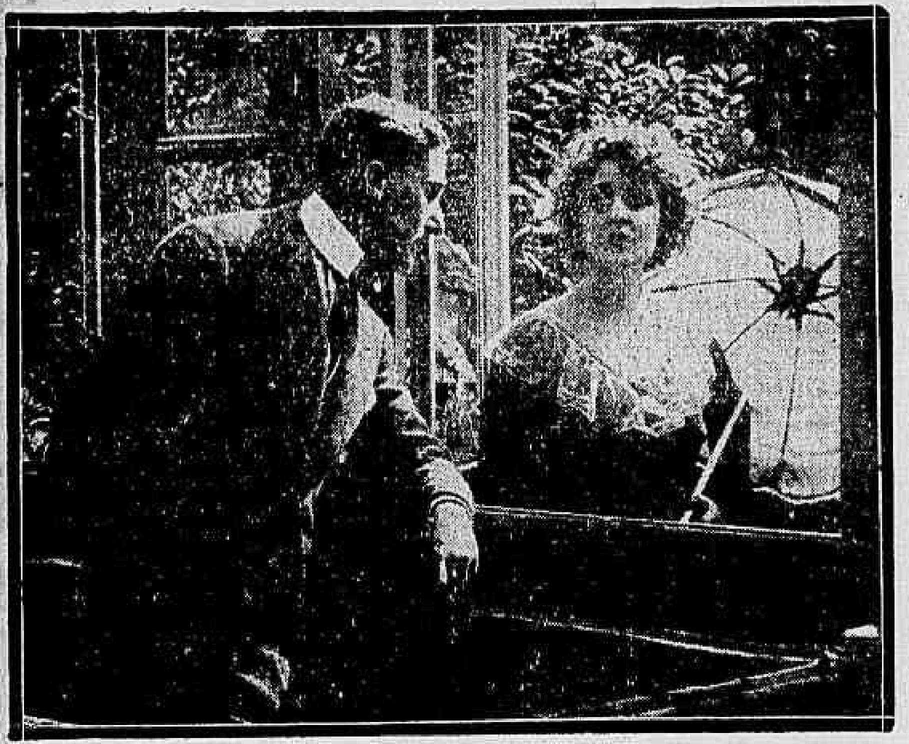

TRILOGIA DE DORINA

Tres aspectos da vida de uma mulher

Amor na humildade

Amor no triumpho

Amor na paixão

Muito breve — Um grande monumento literario que se vae tornar um **monumento cinematographico**: A obra grandiosa, admiravel de ALEXANDRE DUMAS — O CONDE DE MONTE CHRISTO — em seus menores detalhes — em todas as suas scenas — acompanhando **pari passu** o romance celebre que foi traduzido em todas as linguas.

Bello film da fabrica PATHE', vae receber a suprema consagração de um publico illustrado como o nosso C 2595

PARISIENSE

O CINEMA DA MODA

Empreza Darlot & Sarmento

Fundado em 1907

Telephone 368 Central

MISS 1917 continúa a levar todo o Rio ao Parisiense, onde ella se exhibe na sua ultima e deliciosa creação

MARION DAVIES

primeiro premio de belleza newyorkina na encantadora heroina de cinco actos magnificos da Pathé-Plays

A FILHA PERDIDA

escriptos pela propria artista, sua linda e principal interprete

Uma producção magnifica, magistral na technica, impeccavel na photographia

HOJE Horario: 1, 2.10, 3.20, 4.30, 5,40, 6.50, 8, 9.10, 10.20 HOJE

BETSY ROSS — a HEROINA DA INDEPENDENCIA — a mais bella creação da gloriosa ALICE BRADY

Um film extraordinario para o qual desde já chamamos a attenção do publico. Uma producção inegualavel da Brady-Film.

A 4 de julho, em commemoração á INDEPENDENCE DAY e em homenagem á illustre colonia americana,

BETSY ROSS - ALICE BRADY

Agencia Cinematographica Darlot & Sarmento. Evaristo da Veiga, 26. Tel. 3870 C. C. 2620

Cinema AVENIDA

Paramount Pictures — Primeiro exhibidor no Brasil, o Avenida

HOJE — Terceiro dia da maior victoria cinematographica — HOJE

OLGA PETROVA

numa estupenda superedição da extraordinaria Paramount Pictures

CHAMMA D'ALMA

A grande artista, rainha da scena, a extraordinaria slava tem, positivamente, na princeza Zenia e na formosa miss Grace Leslie uma de suas mais dramaticas e formosas creações.

CHAMMA D'ALMA

o film das grandes emoções e dos maiores esplendores

HORARIO: 1.10 — 2.20 — 3.30 — 4.40 — 5.50 — 7 — 8.10 — 9.20 — 10.30.

Brevemente — **Kathlyn Williams** no sensacional photodrama, **Affrontando maguas** e **Margarida Clark** num duplo papel do film O PRINCIPE E O MENDIGO.

Segunda-feira, reapparecimento de Wallace Reid e de Cléo Ridgley, em HYPOCRITA! 6 actos sensacionaes. B. 19245

PATHE'

Max Linder — Leon Bary — Mollie King — Creighton Hale

HOJE HOJE

AS SETE PEROLAS

Um seguimento de novas proezas arriscadas pelo TRIUMVIRATO DO SUCCESSO

11º capitulo: **TRAGICA AMEAÇA**

12º capitulo: **ENTERRADA VIVA**

Creighton Hale atira-se na ponta de uma escada de um telhado para outro — Mollie King deixa-se soterrar para fugir á perseguição de Pery Mason.

Uma pyrotechnica moderna — Gazes asphixiantes — Astucia feminina.

Conseguirá a heroina reunir AS SETE PEROLAS?

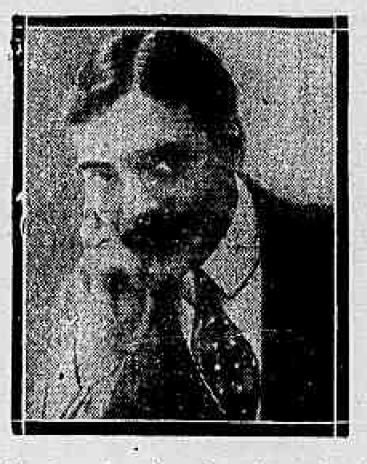

MAX LINDER

(O rei do riso) na sua ultima creação excentrica em dois actos

Max perde as calças

Edição Pathé

Um riso que augmenta a cada scena até a gargalhada. A alegria pela naturalidade, pelo espirito francez, pela elegancia. A critica aos apaixonados. (C. 2592)

Agencia Geral Cinematographica ALBERTO SESTINI

CINE PALAIS

HOJE

O maior e o melhor film da semana

Uma nova producção da marca "Bluebird" que assignala um novo passo para a perfeição absoluta da sua producção

SUJEIÇÃO

Actualidades nacionaes

Apresentadas pelo operador brasileiro A. BOTELHO

Concurso intimo no Stand do Tiro 5. Inauguração do monumento a Oswaldo Cruz na Directoria da Saude Publica, com a presença do sr. presidente da Republica, ministros, prefeito e demais autoridades. O dr. Carlos Seidl, director da Saude Publica, fazendo o discurso official. **Festa dos lazaros em 1918.** Entrega da medalha de benemerito ao sr. presidente da Republica. — O sr. presidente da Republica assiste ao juramento da bandeira dos novos reservistas do Tiro 115

Hoje no CINE PALAIS — **Todos esses assumptos no FILM JORNAL**

Cine Theatro AMERICA

PRAÇA SAENZ PENA

PROGRAMMA NOVO DE HOJE

O Triangulo Amarello

3ª SERIE

O Tijollo ensanguentado

O caipora do Fulgencio

Comedia em 2 actos da Keystone

Vaqueiros romanos

Comedia da Fox

Amanhã

Matinée com 10 partes comicas dedicadas ao mundo infantil C 2612

THEATRO REPUBLICA

EMPRESA OLIVEIRA & C.

Companhia *ALVES DA SILVA*, da qual faz parte a actriz *MARIA CASTRO*, direcção de *A. Baptista*.

ULTIMOS ESPECTACULOS

HOJE — A's 8 3|4 — HOJE

A representação da peça de Alexandre Dumas, em 8 quadros:

O CONDE DE MONTE CHRISTO

Edmundo Dantés . . . . ALVES DA SILVA

TOMA PARTE TODA A COMPANHIA.

LUXUOSA MONTAGEM.

Preços: frizas e camarotes, 15$; fauteuils e balcões, 3$000 e 2$000; Entradas, 1$000.

AMANHÃ, DOMINGO:

(B. 17745) *DESPEDIDA DA COMPANHIA.*

Jardim Zoologico

Aberto diariamente de sol a sol

Amanhã, domingo, 23

O publico mediante o pagamento habitual de 1$000 pela entrada, poderá além dos attractivos communs, apreciar, ás 4 horas da tarde

OS SENSACIONAES TRABALHOS DO CELEBRE JACK HILLSON — DO —

"Crystal Palace de Londres"

Passeio aéreo, suspenso pelos dentes 30 mts. de altura!!

O artista muda de roupa e lê jornaes!!!

SEGUE-SE

A Corrida da Morte

sobre o grande lago do jardim. TRABALHO SEM RIVAL!!! (B 18762)

CINEMA IDEAL

HOJE

Soberbo e sensacional espectaculo

Continuação do mysterioso cineromance, de Pathé New York

As sete Perolas

9ª e 10ª series, sob os titulos

A mensagem no fio

e O ASSALTO

2 partes cada uma, pelos notaveis artistas americanos

Miss Mollie King — Creighton Hale e Leon Bary

Quatro sensacionaes, argucias e aventuras extraordinarias, audacias e grandes trucs.

No mesmo programma uma hora de encantos e sentimentalismo

A pequena MARY OSBORNE na comedia infantil em 5 actos

SENTIMENTO PATRIOTICO

Magnifico trabalho de Pathé New York

2ª-FEIRA

Uma reprise exigida pelo publico

Em vista de milhares de pessoas, devido ás grandes enchentes, não terem conseguido logar, exhibiremos nas proximas SEGUNDA, TERÇA e QUARTA-FEIRA o ultra-emocionante film que obteve uma verdadeira consagração

Tarzan,

O HOMEM MACACO

em 8 partes, que farão vibrar de enthusiasmo os nossos espectadores.

Cerca de duas horas de incognitas sensações!...

TARZAN é o film que póde ser visto e apreciado muitas vezes, porque agrada cada vez mais...

Apezar do elevado custo do film, serão mantidos os PREÇOS COMMUNS. (B 18778)

Theatro Recreio

Empresa Rosalvos & C.ª

Companhia Nacional de Operetas e Revistas, sob a direcção do actor Martins Veiga e regencia do maestro Luiz Moreira

HOJE — A's 8 3|4 — HOJE

2ª representação da opereta em 4 actos

OS 28 DIAS DE CLARINHA

musica de Victor Roger, traducção de Accacio Antunes

A peça completa

Amanhã, ás 2 1|2, matinée, em beneficio de CARLOS TORRES e MARIO BRANDÃO

A' noite — A's 8 3|4

OS 28 DIAS DE CLARINHA (B 18776)

THEATRO LYRICO

Empresa José Loureiro

ULTIMOS espectaculos da Companhia Lyrica

HOJE — A's 8 3|4 — HOJE

MME. BUTTERFLY

Protagonista: ADELINA AGOSTINELLI

Os principaes papeis por Baldrich, Federici e Fiore.

Preços — Frizas, 20$; camarotes, 15$; cadeiras e varandas, 4$; galeria cadeira, 2$; e galeria numerada, 1$500.

Amanhã — Despedida da companhia.

Em matinée, ás 2 1|2 — TOSCA, por **Maria Viscardi** e **Bergamaschi** — á noite, despedida da companhia — RIGOLETTO.

Brevemente — Estréa da Grande Companhia Hespanhola de comedias, SALVAT-OLONA. (B 18756)

CASINO THEATRO PHENIX

Empresa Seg Ini & Djalma

Fornecido pela agencia geral cinematographica ALBERTO SESTINI

Continúa em pleno successo o mais retumbante e estrondoso exito theatral do anno!

Os macacos sabios de Mr. Holmer

NA TELA

PENULTIMO DIA em que se exhibe a fulgurante artista franceza SUZANE GRANDAIS ao lado de SIGNORET o primeiro actor de França em

O CAMINHO DO DEVER

E mais no PALCO

A's 2 1|2 e 4 1|2 da tarde

OS MACACOS SABIOS DE MR. HOLMER

— E —

IMPROMPTU

O pianista... bohemio

A's 8 e 1|2 horas da noite

Os macacos sabios de Mr. Holmer

Estréa — IVONE a bailarina indiana com as suas serpentes encantadas

Amanhã — Ultimo domingo em que tomam parte **Os macacos sabios de Mr. Holmer** vendendo-se desde já frizas e camarotes para commodidade do publico

Segunda-feira — Na téla: 4º e ultimo episodio do TRIANGULO AMARELLO — **A desforra de Zá** com Emilio Ghione — O celebre Za-La-Mort

A seguir — A troupe russa **ZELINSKY** — Embarcada já em B. Ayres C 2611

CINEMA PARIS — Empresa Couto Pereira

HOJE — TERMINAÇÃO DE UM GRANDE SUCCESSO! — HOJE

TRES CELEBRIDADES MUNDIAES NO MESMO PROGRAMMA!

Reapparição de MLLE. SUZANNE GRANDAIS e SIGNORET, dois notaveis artistas francezes e RUTH ROLAND, a arrojada artista norte-americana, das 2 ultimas séries do grandioso cine-romance policial

ESPOSA DESPREZADA

que estupendo exito tem alcançado neste cinema, intituladas: DESESPERAÇÃO, em 2 longos actos, e SUPREMO SACRIFICIO, em 2 extensos actos.

SUZANNE GRANDAIS, e SIGNORET, na bellissima peça

CAMINHO DO DEVER

Drama passional em 5 grandes e emocionantes actos da SÉRIE DE ARTE, da *Eclypse*.

SEGUNDA-FEIRA — Novo triumpho de EMILIO GHIONE, o ZA-LA-MORT, na ultima serie do empolgante drama policial — TRIANGULO AMARELLO — A FILHA PERDIDA, magnifica composição dramatica, pela formosa actriz MARION DAVIES. (B 18763)

Segunda-feira — O successo de Za-la-mort

Segunda-feira — Triumpho do Emilio Ghione

Palace Theatre

Companhia de comedias e vaudevilles Christiano de Souza

Espectaculos completos

HOJE — A's 8 3|4 — HOJE

O engraçadissimo vaudeville em 3 actos

O PATÉTA ALEGRE

TOMA PARTE TODA A COMPANHIA

Amanhã — Em matinée, ás 2 1|2 e ás 8 3|4 — O PATETA ALEGRE. Ultimas representações.

Preços — Frizas, 20$; camarotes, 15$; fauteuils, 3$; cadeiras e balcões, 2$; promenoir, 1$000.

Terça-feira, 25:

"Sexta-feira, 13"

vaudeville no genero do O AGUIA

Em ensaios — "Rei das batatas". (B 18755)

CINEMA IRIS

Empreza J. Cruz Junior — R. da Carioca ns. 49 e 51

UNICO que, de accordo com todas as prescripções da Saude Publica, tem apparelhamentos de RENOVAÇÃO DE AR

HOJE — 2 films! — HOJE

Mais 2 films que são dois prodigios — 2 films, ambos estupendos

O Reino Secreto

o empolgante trabalho em 15 séries da fabrica **Vitagraph** — (exclusivamente PINFILDI)

Está a terminar a narração deste monumental trabalho, do qual exhibimos A MASCARA TRAGICA (13º episodio); O RETRATO DE UM REI (14º e penultimo episodio).

E completa o programma, outra maravilha da PARAMOUNT

Os filhos do delicto

6 actos de um film de ruidoso successo — 6 partes de um drama que é uma belleza, uma maravilha.

Protagonista — FANNY WARD — a estrella de brilho incomparavel e admiravel interpretação de arte.

SEGUNDA-FEIRA — LABIOS SEM BEIJOS — **Luiza Lovely**, no grandioso drama em 6 partes, e mais CHAMMAS D'ALMA, lindo drama da Paramount, jogado por OLGA PETROWA — Quinta-feira, final do REINO SECRETO — Brevemente — LYDIA QUARANTA — A linda artista italiana, no film de successo — NOITE NUPCIAL. (B 18777)

THEATRO MUNICIPAL

CONCESSIONARIO WALTER MOCCHI

Telephone escriptorio, Central, 1851 — Tel. bilheteria, C. 432

HOJE -o- Sabbado -o- HOJE

A'S 9 HORAS DA NOITE

5º CONCERTO DE ASSIGNATURA DO INSIGNE PIANISTA POLACO

Arthur Rubinstein

PROGRAMMA

1ª parte — BACH-LISZT — Fantasie et fugue en sol min. — CHOPIN. Six preludes de 1 (op. 28, Tarantelle.

2ª parte — LISZT — Grande Sonata en si-min. (en une partie) Lento assai — Allegro energico — Grandioso — Recitativo — Andante sostenuto — Fugato (Allegro energico) — Presto — Andante sostenudo — Lento assai.

3ª parte — ALBENIZ (de la suite "Iberei") — Fete Dieu á Veville — El Puerto — Almeria.

Bilhetes á venda na bilheteria do theatro.

Preços avulsos — Frizas e camarotes de 1ª, 80$; camarotes de 2ª, 30$; poltronas, 15$; balcões A e B, 10$; outras filas 7$; galerias, 3$000.

AVISO — Pede-se ao publico a fineza de não entrar na sala durante a execução do programma.

AMANHÃ — *MATINÉE* (B 17772)

MUTILADO